

# FUSELAJUL ANTERIOR

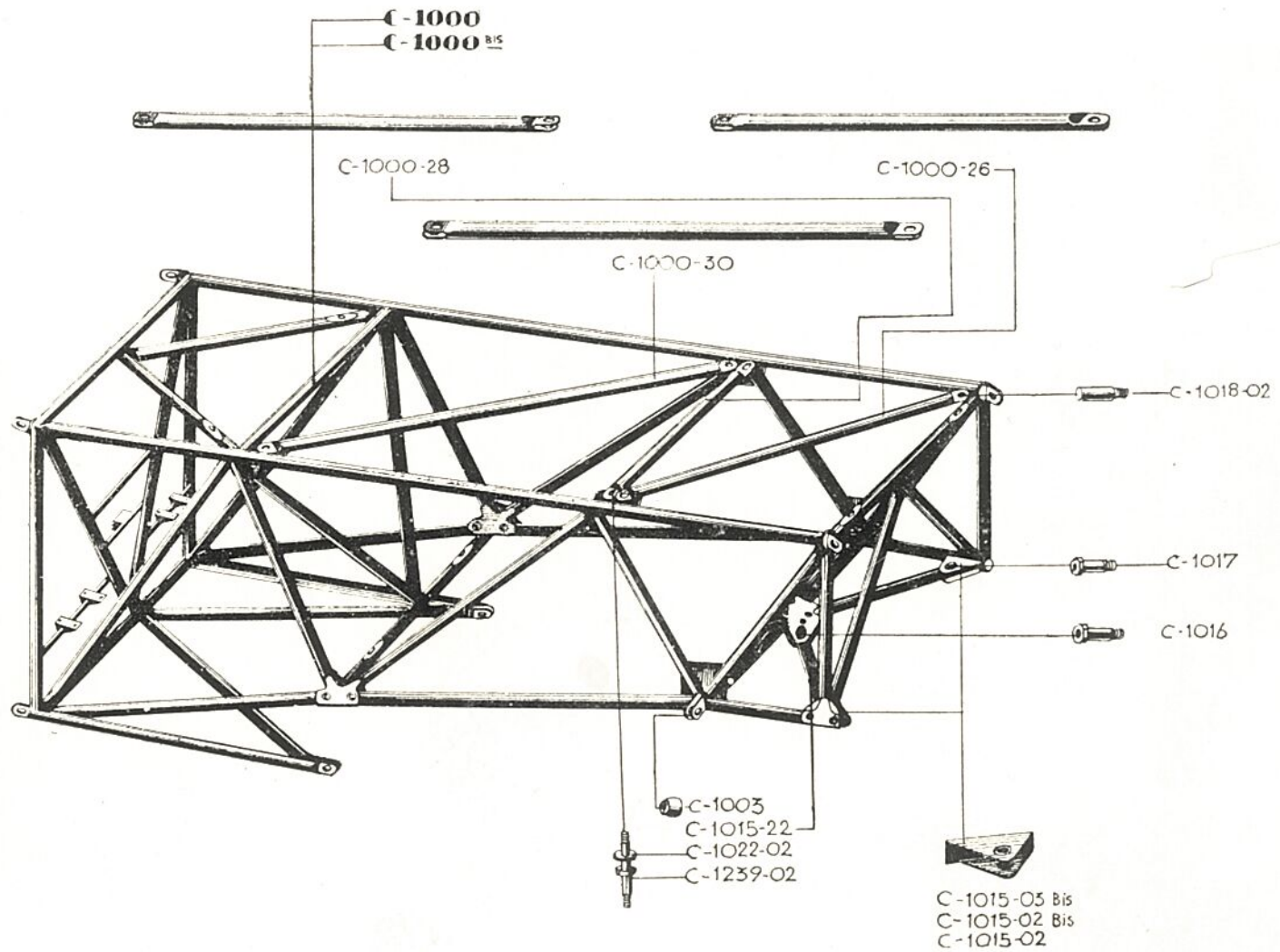

FUSELAJ ANTERIOR

Nr. crt.	Des. mont. (ansamblu)	Reper comp. Nr.	Denumirea pieselor	Buc. av.	Preț unitar	Preț pe av.	Observațiuni
	C-1000 bis		<b>FUSELAJ ANTERIOR complet fără instalație și fără nici una din piesele de schimb catalogate în celelalte grupe</b>		<u>67.250</u>	<b>67.250</b>	
			Fuselaj anterior piese uzinate la I. A. R.		67.243		
			Fuselaj anterior piese procurate din comerț		7		
<u>Piese uzinate la I.A.R.</u>							
1	C-1000	C-1000	Fuselaj anterior complet	1	67.243		} Fără val. mat. din comerț. Val. pt. prim. 25 av.
2	C-1000 bis	C-1000 bis	Idem	1	67.243	67.243	
			<b>Fuselaj anterior gol fără detaliile din acest capitol și acele din cap. piese procurate din comerț</b>	1	60.407		} Val. dela av. 26 în sus Fără val. mat. din comerț.
3	«	C-1000-26	Diagonala între nod. 1-2	1	728		
4	«	C-1000-28	Traversă « « 2-2	1	708		
5	«	C-1000-30	Diagonală « « 2-3	1	762		
6	«	C-1000	Lagăr oscilant	1	406		
7	«	C-1015-02	U-ul de fixare complet	2	175		} Val. pt. primele 25 av. « dela av. 26 în sus.
8	«	C-1015-02 bis	« « « «		195		
9	«	C-1015-03 bis	« « « «	1	195		
10	«	C-1015-22	Diagonală compl.		850		} Idem
11	«	C-1016	Bulon ax.	1	134		
12	«	C-1017	« «	2	126		
				2			

FUSELAJ ANTERIOR

Nr. crt.	Des. mont. (ansambl.)	Reper compl. Nr.	Denumirea pieselor	Buc. av.	Preț unitar	Preț pe av.	Observațiuni
13	C-1000 bis	C-1018-02	Ax	4	75		
14	«	C-1022-02	Rondelă	6	6		
15	«	C-1239-02	Ax special pt. diagonală	2	218		
	«		Rondelă NA-137-2923	4	2		
	«		Piuliță NA-160-1212	4	21		
	«		« NA-160-1210	4	19		
	«		« NA-160-1108	2	17		
			<u>T O T A L:</u>			67.243	
			<u>Piese procurate din comerț.</u>				
	C-1000 bis		Cui spintecat Ø 1,6x18 NA-131	2	0,5	1	
	«		« « « 2x22 NA-131	4	0,75	3	
	«		« « « 2x18 NA-131	4	0,75	3	
			<u>T O T A L:</u>			7	

C+  
C+  
C+

# FUSELAJ POSTERIOR

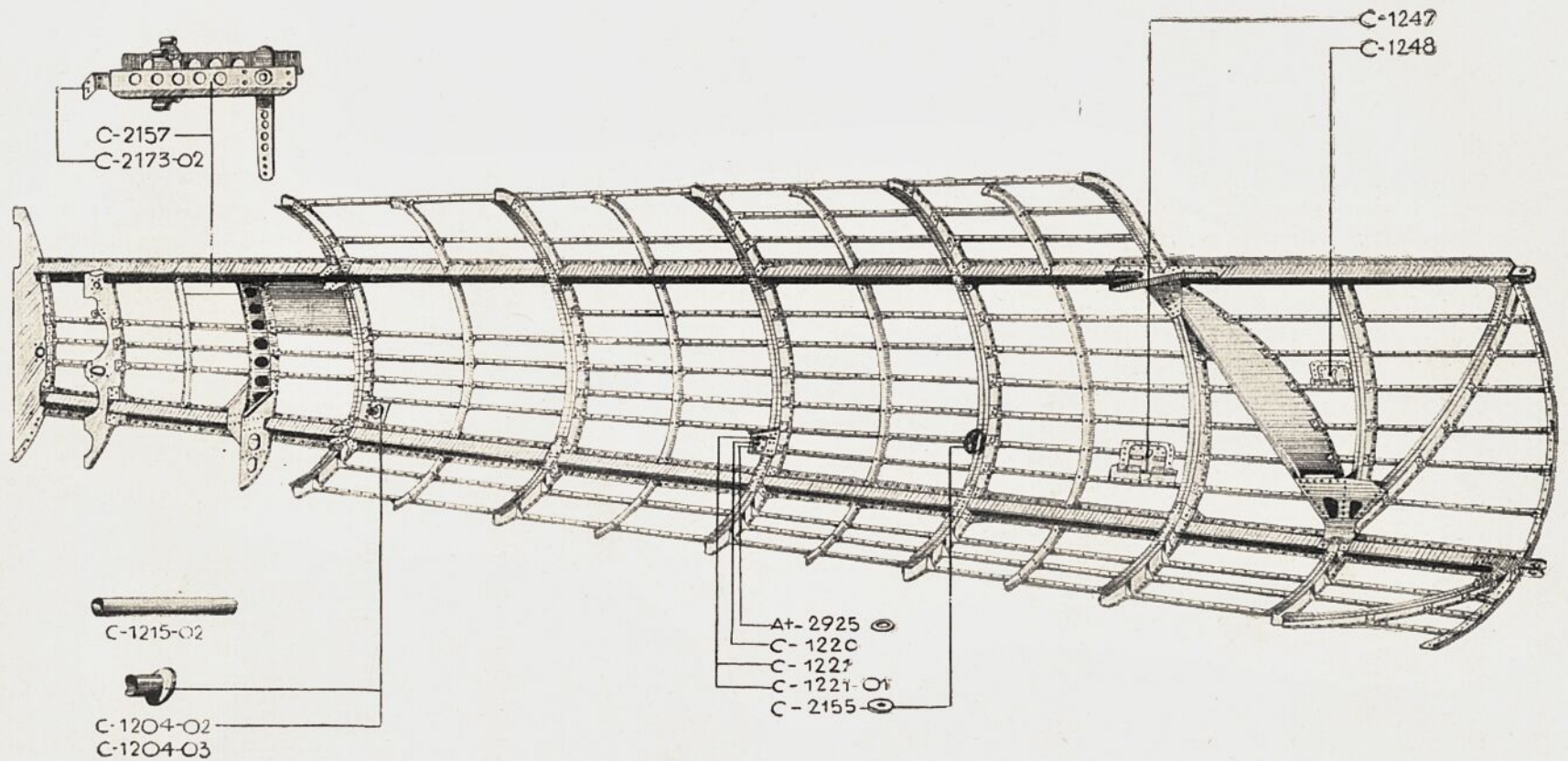

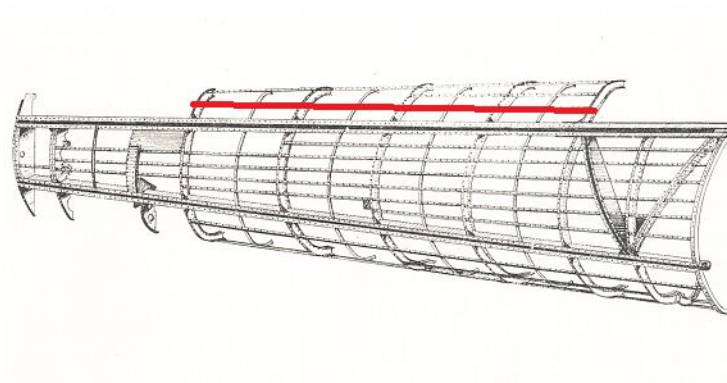

# FUSELAJ POSTERIOR

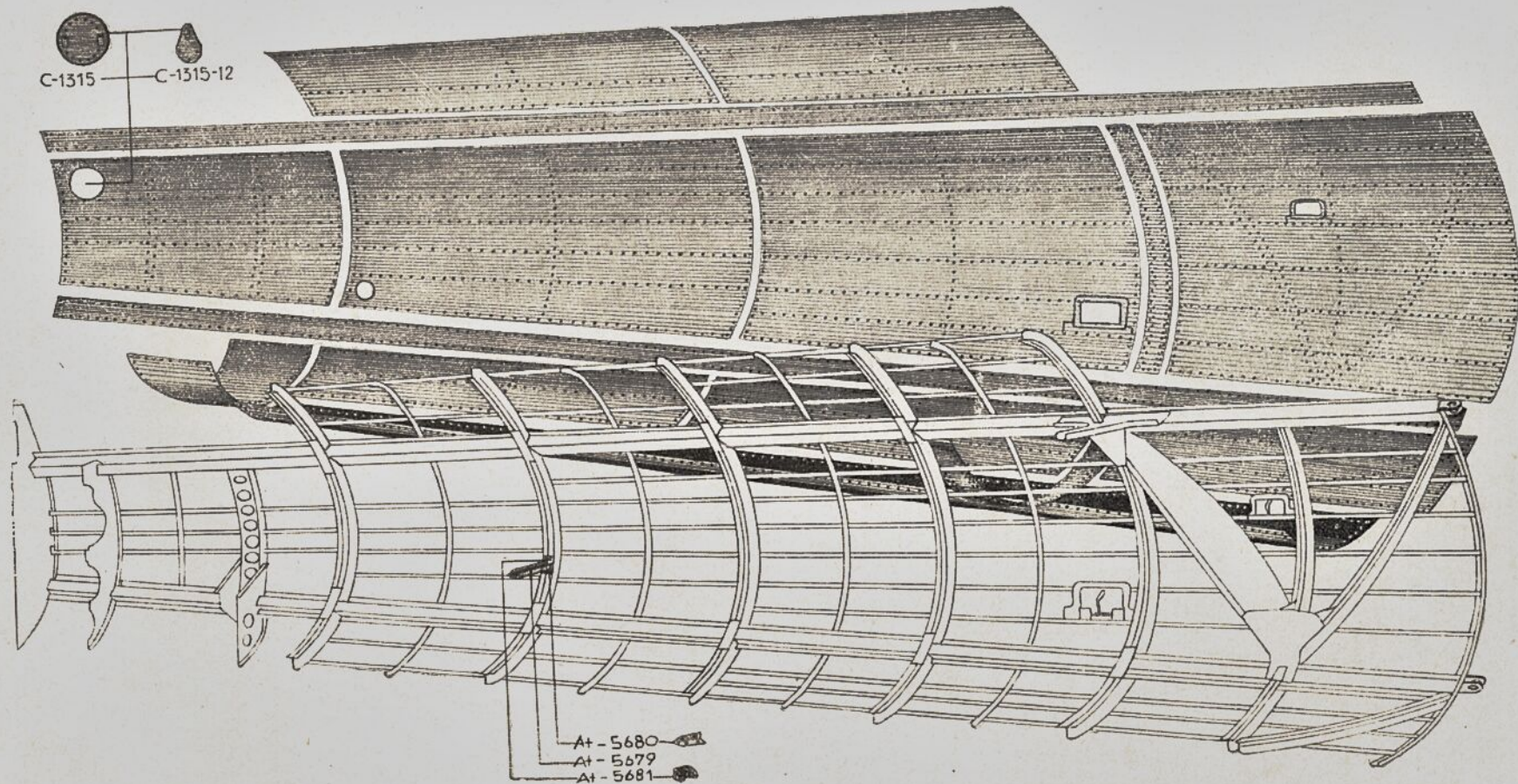

# FUSELAJ POSTERIOR

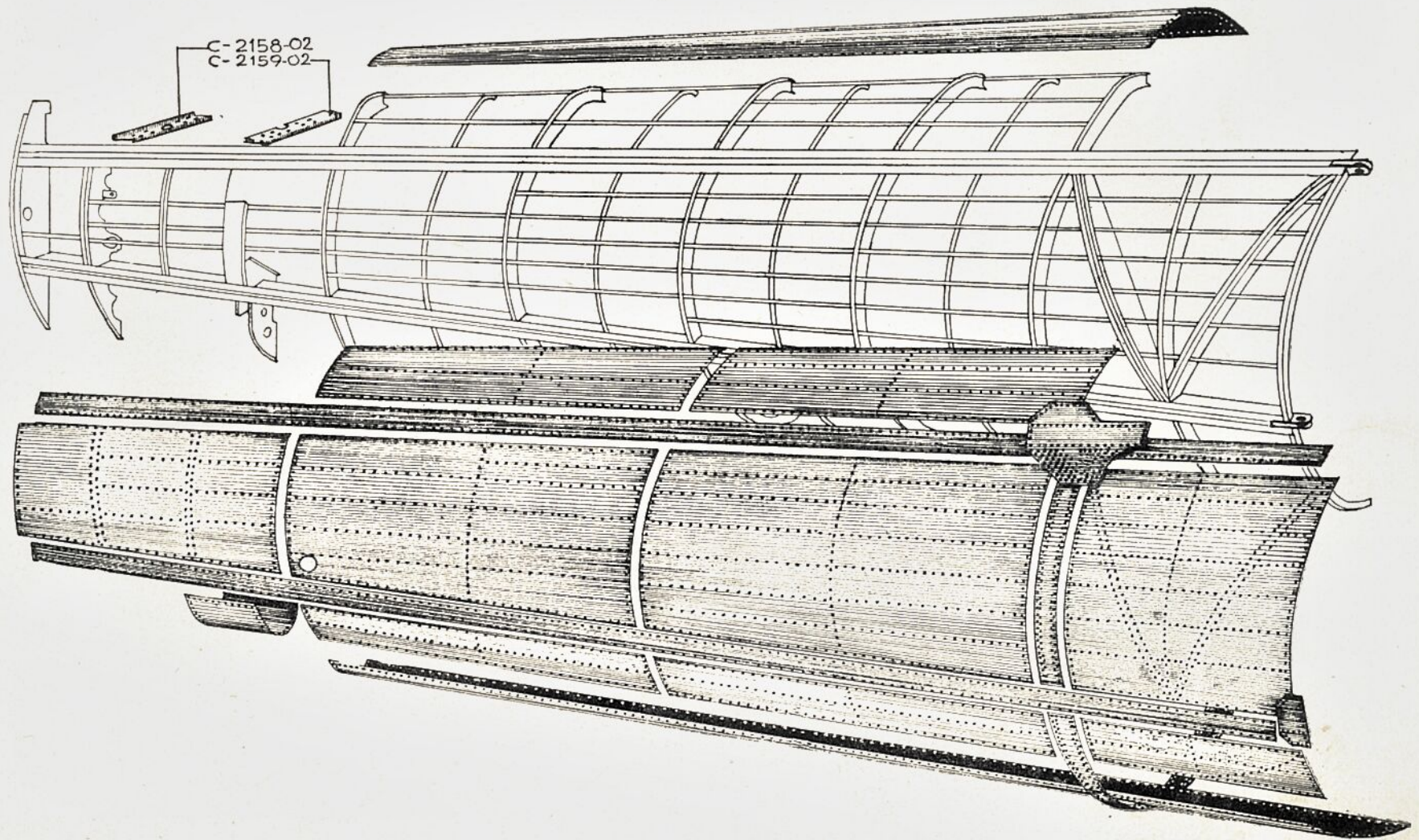

# FUSELAJ POSTERIOR

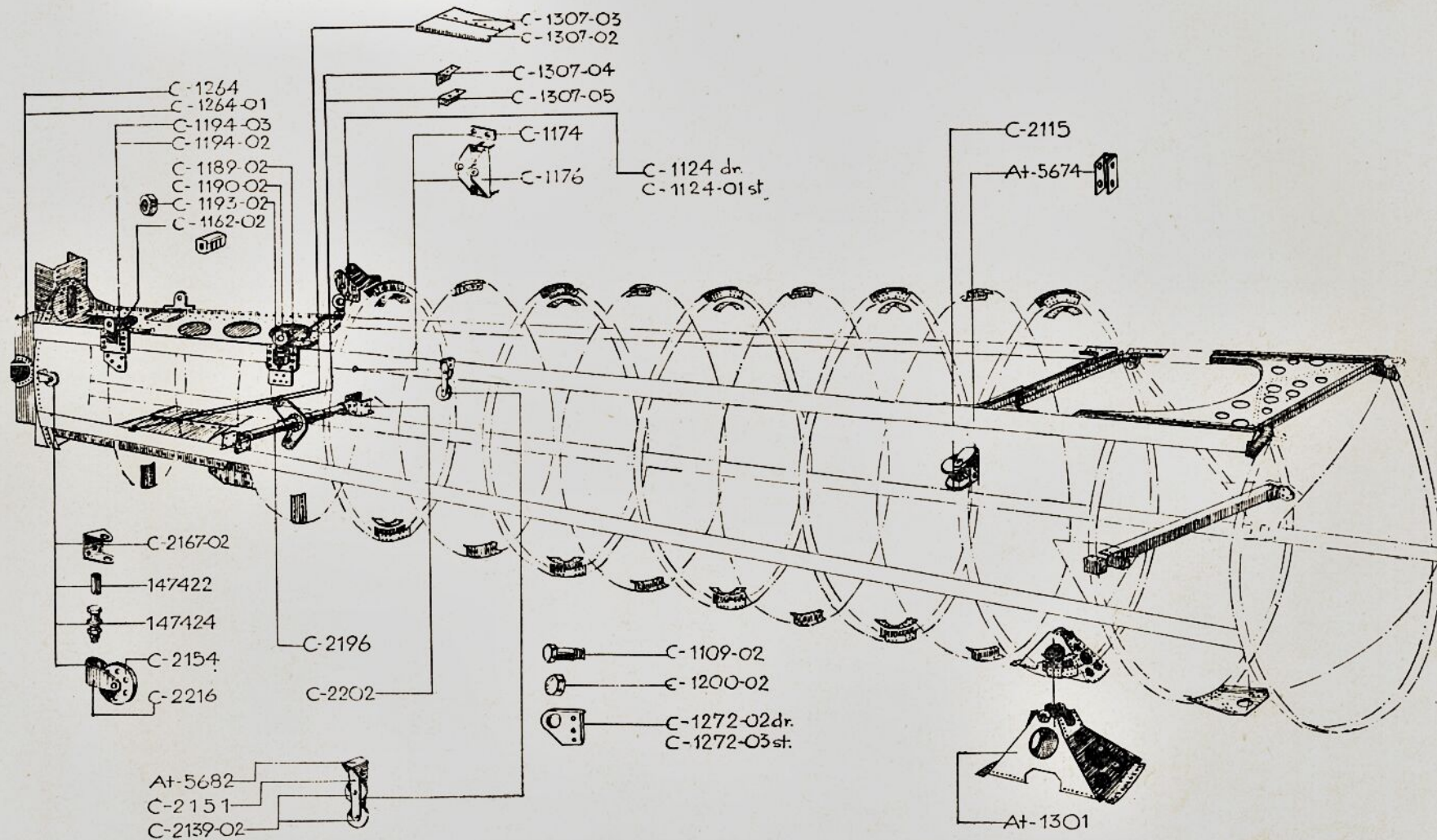



# FUSELAJ POSTERIOR

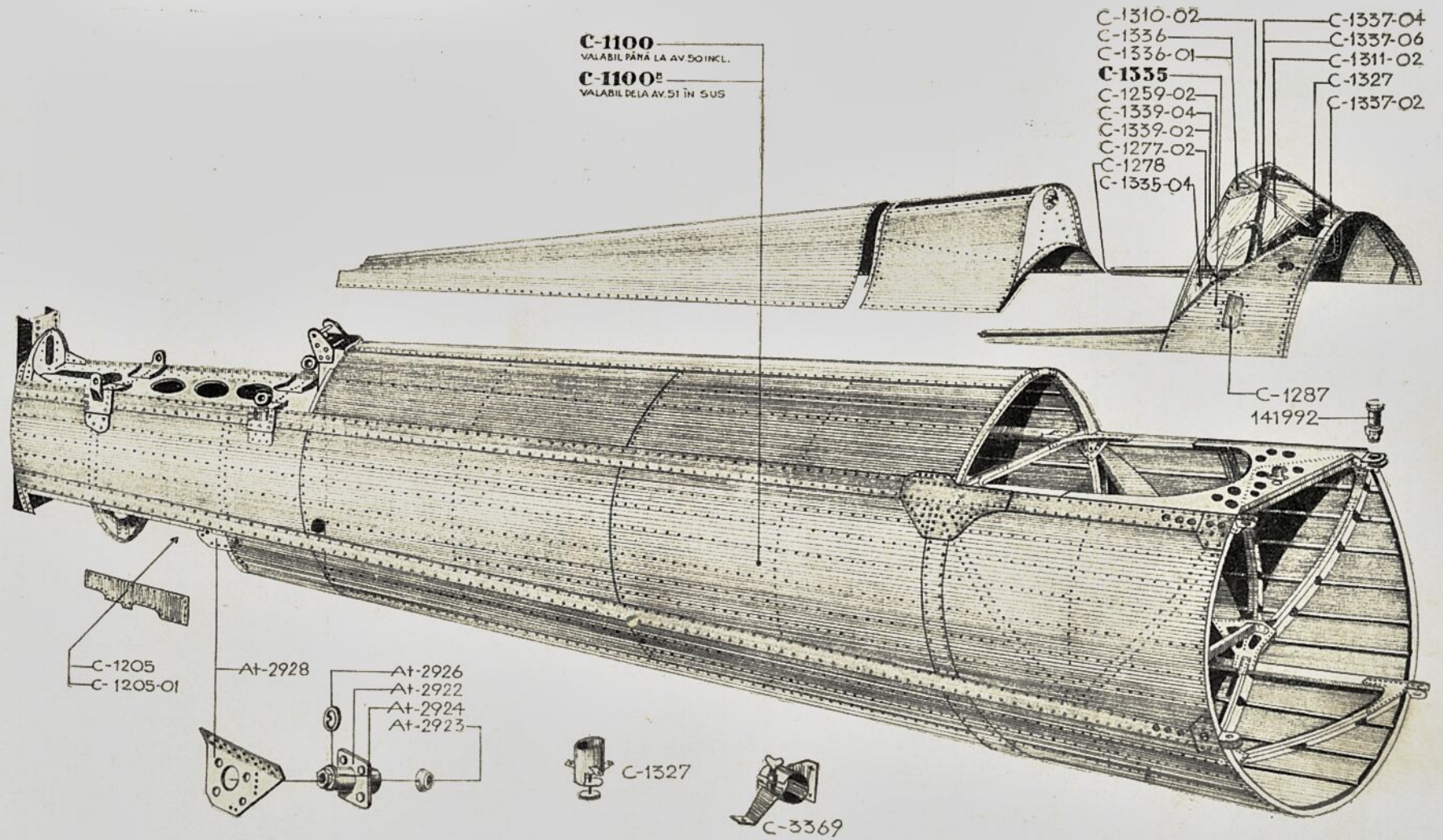

FUSELAJ POSTERIOR

Nr. crt.	Des. mont. (ansamblu)	Reper comp. Nr.	Denumirea pieselor	Buc. av.	Preț unitar	Preț pe av.	Observațiuni
			FUSELAJ POSTERIOR complet des C-1100 <sup>B</sup> , cu axe de joncțiune des. 141992, fără instalațiile și fără nici una din piesele de schimb catalogate în celelalte grupe		226.218	226.218	
			FUSELAJ POSTERIOR piese uzinate la IAR. « « piese procurate din comerț		225.956 262		
			<u>Piese uzinate la I.A.R.</u>				
1	C-1100	C-1100	Coca completă	1	224.768		Val. până la av. 50
2	«	C-1100 <sup>B</sup>	Coca completă	1	224.768	224.768	} Val. dela av. 51 în sus Fără val.rep.din comerț
			Coca goală fără detaliile de mai jos indicate de des. C-1100, C-1100-A, C-2160, C-2184, C-1335, C-3370 și acele din cap. piese procurate din comerț		190.443		
3	«	C-1109-02	Bulon Ø 7	2	48		
4	«	C-1124	Ureche compl. dr.	1	105		
5	«	C-1124-01	« « st.	1	105		
6	«	C-1162-02	Umplutură	4	75		
7	«	C-1176	Ferură sup. pentru fix. amortiz. bechiei	1	545		
8	«	C-1189-02	Ferură anter. de prindere plan fix.	2	495		
9	«	C-1190-02	Șapă cu ochiu pt. reglaj plan fix	2	239		
10	«	C-1193-02	Piuliță specială	2	24		
11	«	C-1200-02	Piuliță Ø 7	2	18		
12	«	C-1272-02	Suport dr.	1	55		
13	«	C-1272-03	« st.	1	55		

NOTĂ: Reperele indicate ca „Sub detalii“, nu se adună la insumarea pt. control a detaliilor.

FUSELAJ POSTERIOR

Nr. crt.	Des. mont. (ansamblu)	Reper comp. Nr.	Denumirea pieselor	Buc. av.	Preț unitar	Preț pe av.	Observațiuni
14	C-1100	C-1194-02	Ferură poster. st.	1	527		
15	«	C-1194-03	« « dr.	1	527		
16	«	C-1204-02	Suport pentru ridicarea av. st.	1	285		
17	«	C-1204-03	« « « dr.	1	285		
18	«	C-1205	Capota bechiei st.	1	595		
19	«	C-1205-01	« « dr.	1	595		
20	«	C-1215-02	Tub pentru ridicarea av.	1	50		
21	«	C-1220	Suport complet	1	95		
22	«	C-1221	Suportul st.	1	88		
23	«	C-1221-01	« dr.	1	88		
24	«	C-1247	Scara inferioară	1	473		
25	«	C-1248	« superioară	1	462		
26	«	C-1264	Carenaj complet st.	1	366		
27	«	C-1264-01	« « dr.	1	366		
28	«	C-1277-02	Tub pentru glisare	1	320		
29	«	C-1278	« complet pentru glisare	2	400		
30	«	C-1307-02	Cadrul dr. pe long. infer.	1	110		
31	«	C-1307-03	« st. « «	1	110		
32	«	C-1307-04	Cornieră dr.	1	30		
33	«	C-1307-05	« st.	1	30		
34	«	C-1315	Portiță de vizită	1	219		
35	«	C-1315-12	Placa de prindere	2	63		
36	«	At-2928 st.	Lagăr suport al bechiei	1	615		} Fără val. rep. din comerț.
37	«	At-2928 dr.	« « « «	1	615		
	«		Bulon NA-109-4414	16	12		
	«		« NA-100-4410	15	9		
	«		Piuliță NA-159-4104	31	5		
	«		Rondelă NA-136-6943	15	1,75		
	«		Bulon NA-109-4518	10	15		
	«		« NA-109-4548	8	27		
	«		« NA-109-4418	8	14		
	«		« NA-100-4309	4	8		
	«		« NA-100-4310	12	8		
	«		Rondele NA-136-6153	10	1,75		
	«		« NA-136-6245	2	2		

FUSELAJ POSTERIOR

Nr. crt.	Des. mont. (ansamblu)	Reper comp. Nr.	Denumirea pieselor	Buc. av.	Preț unitar	Preț pe av.	Observațiuni
	C-1100		Rondele NA-136-6833	16	1		
	«		« NA-136-6232	2	1,50		
	«		« NA-136-6143	12	1,50		
	«		Piuliță NA-159-4103	16	4		
	«		« NA-159-4104	8	5		
	«		« NA-159-4105	18	6		
1	At-2928	At-2922	Placă de fixare compl.	2	241		} Sub detalii.
2	«	At-2924	Bucșe compl.	2	181		
3	«	At-2925	Rondelă	2	13		
4	«	At-2926	«	2	7		
	«		Bulon s. j. Nor. 44 Ø 5x5x11	8	16		
	«		Rondelă NA-136-6951	8	1,75		
1	C-1176	C-1174	Placă cu bulon	4	89		Sub detalii.
1	C-2160	C-2151	Scripete cu suport	1	297		} Fără val. rep. din comerț.
2	«	C-2155	« « «	2	189		
3	«	C-2157	Suport st. cu pârghie compl.	1	1.250		
4	«	C-2158-02	Profil Z.	1	75		
5	«	C-2159-02	Profil U.	1	82		
6	«	C-2167-02	Suport de scripete	1	28		
7	«	C-2173-02	Cornieră	1	14		
8	«	C-2216	Scripete cu suport asambl.	1	201		
9	«	At-5674	Suport «U» dublu	1	30		
10	«	At-5679	Profil «U»	1	45		
11	«	At-5680	Cornieră de prindere	1	12		
12	«	At-5681	Profil «U» de prindere	1	65		
13	«	At-5682	Suport «U» simplu	1	27		
14	«	147422	Antretoază suport de scripete	4	4		
15	«	147424	Bulon Ø 6	4	40		
	«		Bulon NA-100-4514	4	12		
	«		« NA-100-4413	4	11		
	«		« NA-100-4414	12	11		
	«		« NA-100-4441	32	10		

Notă: Reperele indicate ca „Sub detalii“, nu se adună la însumarea pt. control a detaliilor.

FUSELAJ POSTERIOR

Nr. crt.	Des. mont. (ansamblu)	Reper comp. Nr.	Denumirea pieselor	Buc. av.	Preț unitar	Preț pe av.	Observațiuni
	C-2160		Bulon NA-100-4520	2	15		
	«		« NA-100-4518	2	14		
	«		Piulițe NA-159-4105	6	6		
	«		« NA-159-4104	48	5		
	«		Rondelă NA-136-6652	6	1,75		
	«		« NA-136-6143	48	1,50		
	«		« NA-136-6243	2	2		
	«		« NA-136-6944	8	1,75		
	«		« NA-136-6932	2	1,50		
	«		« NA-136-6951	4	1,75		
	«		Piuliță NA-160-4205	4	5		
1	C-2189	C-2196	Pârghie poster. pt. comanda prof.	1	2.024		
2	«	C-2202	Suportul pârghiei	2	293		
3	«	At-1301	Suportul complet	1	750		
	«		Bulon $\varnothing$ 4x3x8 Nor. 44	4	10		
	«		« $\varnothing$ 4x4x10 « 44	4	13		
	«		Rondelă NA-136-6943	4	1,75		
	«		Bulon NA-100-4412	8	10		
	«		Piuliță NA-159-4104	8	5		
	«		Rondelă NA-136-6143	8	1,50		
1	C-1335	C-1259-02	Ramă exter. a parbrizului	1	308		
2	«	C-1287	Portiță	2	445		Sub detalii
3	«	C-1310-02	Geam din față a parbrizului	1	415		
4	«	C-1311-02	Geam lateral al parbrizului	2	363		
5	«	C-1327	Tub de aerisire a cabinei pilot.	1	220		Fără val. rep. din com.
6	«	C-1335	Ansamblul parbrizului	1	5.136		Sub detalii
7	«	C-1335-04	Geam lateral	2	105		
8	«	C-1336	Ramă super. a parbrizului st.	1	196		
9	«	C-1336-01	« « « « dr.	1	196		
10	«	C-1337-02	Tablă sup. parbriz	1	85		
11	«	C-1337-04	Cornieră	2	22		
12	«	C-1337-06	Cornieră super.	1	16		

FUSELAJ POSTERIOR

Nr. crt.	Des. mont. (ansamblu)	Reper comp. Nr.	Denumirea pieselor	Buc. av.	Preț unitar	Preț pe av.	Observațiuni	
	C--1335		Bulon NA—109—4310	11	9		Sub detalii	
	«		« NA—113—4415	13	13			
	«		« NA—113—4416	4	13			
	«		Piuliță NA—159—4104		5			
	C—3370	C—3369	Suport pistol pentru rachete	17			Axe de joncțiune pt. repar. I. Ø. 12,1 « « II. Ø. 12,2 « « III. Ø. 12,3	
	C—2400	141992	Axă de joncțiune	1	180			
				4	297	1.188		
			TOTAL:			225.956		
			<u>Piese procurate din comerț</u>					
C +	C—1335	C—1339—02	Cauciuc pentru parbriz de 7,5	2	25	50		
C +	«	C—1339—04	« « « « 5,5	1	25	25		
C +	C—2151	C—2139	Scripete	1	20	20		
C +	C—2155	C—2139	«	2	20	40		
C +	C—2216	C—2154	«	1	45	45		
C +	At—2928	At 2923	Inel de cauciuc	4	20	80		
C +	C—2160		Cui spintecat NA—131 Ø 1 x 12	4	0,5	2		
			TOTAL:			262.—		
			<u>Asamble cu preț întregit</u> ( IAR + comerț )					
		C—1335	Parbriz	1	5.211			
		C—1335	Parbriz	1	= 5.136		Din capitol IAR.	
	C—1335	C—1339—02	Cauciuc	2x25	= 50		« « comerț	
	«	C—1339—04	«	1	= 25		« « «	
		C—2216	Scripete cu suport complet	1	246		Din capitol IAR.	
		C—2216	«	1	= 201		« « comerț	
	C—2216	C—2154	«	1	= 45			

FUSELAJ POSTERIOR

Nr. crt.	Des. mont. (ansamblu)	Reper comp. Nr.	Denumirea pieselor	Buc. av.	Preț unitar	Preț pe av.	Observațiuni
		C-2151	Scripete cu suport complet	1	317		
	C-2151	C-2151	Scripete	1	= 297		Din capitol IAR.
		C-2139	«	1	= 20		« « comerț
		C-2155	Scripete cu suport complet	1	209		
	C-2155	C-2155	Scripete cu suport	1	= 189		Din capitol IAR.
		C-2139	«	1	= 20		« « comerț
		At-2928 stg.	Lagăr suport al bechiei	1	655		
	At-2928	At-2928 stg.	Lagăr suport	1	= 615		Din capitol IAR.
		At-2923	Inel de cauciuc	2x20	= 40		« « comerț
		At-2928 dr.	Lagăr suport al bechiei	1	655		
	At-2928	At-2928 dr.	Lagăr suport	1	= 615		Din capitol IAR.
		At-2923	Inel de cauciuc	2x20	= 40		« « comerț
			Fuselaj posterior complet cu comenzi de sbor și scaun pilot.	1	284.960		
		C-1100 B	Coca completă	{ IAR = 274.768 Comerț = 262			
		C-2189	Comenzi de sbor	{ IAR = 40.928,30 Comerț = 4,70			Din organ comenzi sbor.
		C-1355	Scaun pilot fără blindaj.	{ IAR = 18.953 Comerț = 44			Din organ scaun