

SUBSECRETARIATUL DE STAT AL AERULUI
DIRECTIA TEHNICA AERONAUTICA

REGIA AUTONOMA

INDUSTRIA  ROMANA
AERONAUTICA
BUCURESTI

CATALOG *cu*
PIESE de
SCHIMB



Colectia M.P.

AVIONUL

80

INDICAȚIUNI PENTRU INTOCMIREA CATALOGULUI

AVION IAR-80.

Accesoriile și aparatele care sunt livrate de S. S. A. și care nu intră în prețul avionului, nu sunt trecute în catalogul pieselor de schimb.

Intocmirea catalogului pieselor de schimb s'a făcut luând de bază prețul avionului din Contractul Nr. 3011/1940, adică lei 3.813.282.

Din prețul avionului de lei 3.813.282.—, am scăzut :

1. Accesoriile din comerț, în valoare de lei 1.320.388,20, conform tabelor prețurilor pe grupe dela pag. XIII-XIV col. II.

Accesoriile au fost taxate în sus zisele tabele cu prețul de achiziționare plus 10% beneficiu pentru I.A.R.

2. Am scăzut apoi prețul montajelor, încercări de zbor, valoarea desenelor, cota parte din trusa de armament, escadrilă și catalog piese de schimb; trusa de bord, matricole precum și livretul matricol conform tabelului dela pag. XV. în valoare de lei 357.491.

În felul acesta, valoarea pieselor de avion fabricate în țară este de 3.813.282 — (1.320.388,20 + 357.491) = 2.135.402,80 — conform tabelor prețurilor pe grupe a

Dela această ultimă valoare am plecat la descompunerea pieselor și elemente fabricate de I. A. R.

Catalogul aici anexat este rezultatul acestei descompuneri.

NORME PENTRU INTREBUINȚAREA CATALOGULUI

AVION IAR-80

Identificarea pieselor când se cunoaște Nr. de reper, se face după index.

Când Nr. de reper nu se cunoaște, identificarea se face după «Tabelul grupelor care compun avionul», consultând sub-grupa și pagina corespunzătoare organului.

Tabelele cari conțin prețurile, sunt întocmite cu reperele grupei respective, pe assemble, în ordinea numerică a numărului de reper și cuprind 3 sau 4 capitole:

- 1) Capitolul cu rezumatul prețurilor din grupa respectivă.
- 2) Capitolul cu prețurile parțiale ale pieselor uzinate la I.A.R.
- 3) Capitolul cu prețurile parțiale ale pieselor procurate din comerț (inițiala «C» reprezintă comerț).
- 4) Capitolul asamblelor cu preț întregit (I.A.R. + comerț).

În tabelele cu prețuri (cap. 2 și 3) cruciulițele (+) în fața numărului curent indică piesele care formează totalitatea capitolului respectiv. Suma totală a fiecărei grupe este evidențiată în capitolul 1 prin o bandă neagră, în rubrica «Observațiuni». Ea corespunde cu suma grupei respective din tabelul «Rezumatul prețurilor pe grupe».

La rubrica «Observațiuni», sunt date indicațiunile pentru întrebuințare specială, sau sunt valabile într'un sens sau altul.

La sfârșitul catalogului se găsește:

- 1) Tablou și schițe cu racoarde și garnituri pentru instalațiile hidraulică.
- 2) Schițe cu piese normalizate NA și Nor.
- 3) Tablou (index) cu întrebuințarea pieselor normalizate.
- 4) Schiță (fotografie) și legendă cu trusă de scule pentru escadrilă.
- 5) Schiță și legendă cu trusă de scule pentru bord.
- 6) Schițe și tablou cu piese pentru lansator central de bombe (informativ).

N. B. Toate buloanele și axele comandate în tablourile pieselor de schimb vor fi prevăzute cu: piulițe, rondele și splinturi (după caz).

I N D E X

Reper	Pag.	Reper	Pag.	Reper	Pag.	Reper	Pag.	Reper	Pag.
C-0161	79	C-1205-01	11	C-1322	146	C-1501-13	22	C-1728-14	24
C-1000	2	C-1215-02	11	C-1323-02	146	C-1501-14	22	C-1728-20	24
C-1000 bis	2	C-1220	11	C-1324-02	146	C-1501-42	22	C-1732-20	22
C-1000-25	2	C-1221	11	C-1325	146	C-1501-43	22	C-1732-21	22
C-1000-28	2	C-1221-01	11	C-1327	13			C-1732-24	22
C-1000-30	2	C-1239-02	3	C-1330	119	C-1527-02	23	C-1732-25	22
C-1003	2	C-1247	11	C-1333	119	C-1527-04	23	C-1732-28	22
C-1015-02	2	C-1248	11	C-1335	13,14	C-1528-02	23	C-1732-29	22
C-1015-02bis	2	C-1254	150	C-1335-04	13	C-1529-02	23	C-1732-32	22
C-1015-03bis	2	C-1255-04	150	C-1336	13	C-1543	23	C-1732-33	22
C-1015-22	2	C-1256-02	150	C-1336-01	13	C-1543-01	23	C-1732-52	22
C-1016	2	C-1259-02	13	C-1337-02	13	C-1545-02	23	C-1732-53	22
C-1017	2	C-1264	11	C-1337-04	13	C-1545-03	23	C-1732-62	22
C-1018-02	3	C-1264-01	11	C-1337-06	13	C-1568-02	24	C-1732-63	22
C-1019-02	29	C-1272-02	10	C-1338	119	C-1568-03	24	C-1732-70	22
C-1020-02	29	C-1272-03	10	C-1339-02	14	C-1570-02	24	C-1732-71	22
C-1021-02	29	C-1277-02	11	C-1339-04	14	C-1570-03	24		145-
C-1022-02	3	C-1278	11	C-1352	150	C-1471	24	C-1734	146
C-1100	10	C-1282	147		149-	C-1571-01	24	C-1740	22
C-1100-B	10	C-1287	13	C-1354	150	C-1572	24	C-1740-02	22
C-1109-02	10	C-1300	146	C-1355	14	C-1572-01	24	C-1742	22
C-1124	10	C-1302	154	C-1400	95	C-159	24	C-1742-02	22
C-1124-01	10	C-1307-02	11	C-1401	95,96	C-159	24	C-1743	22
C-1162-02	10	C-1307-03	11	C-1402	95	C-159	24	C-1743-02	22
C-1171-02	38	C-1307-04	11	C-1402-22	95	C-15		C-1744	22
C-1172-02	38	C-1307-05	11	C-1402-24	95	C-16		C-1744-02	23
C-1174	12	C-1310-02	13	C-1404-02	95	C-16		C-1745	23
C-1176	10	C-1311-02	13	C-1451-02	90	C-164		C-1745-01	23
C-1189-02	10	C-1315	11	C-1452	90	C-164b		C-1746	24
C-1190-02	10	C-1315-12	11	C-1452-01	90	C-1646		C-1746-01	24
C-1193-02	10	C-1316	146	C-1454	90	C-1648	24	C-1746-06	24
C-1194-02	11	C-1317	146	C-1465-02	90	C-1648-01	24	C-1747	24
C-1194-03	11	C-1318	146	C-1475	90	C-1718	152	C-1747-01	24
C-1200-02	10	C-1318-01	146			C-1718-08	152	C-1747-04	24
C-1204-02	11	C-1319	146	C-1501	21	C-1721-08	77	C-1747-06	24
C-1204-03	11	C-1320	146	C-1501 bis	21	C-1728-04	24	C-1747-08	24
C-1205	11	C-1321	146	C-1501-12	22	C-1728-08	24	C-1747-08	24
						C-1728-10	24	C-1748-02	24

I N D E X

Reper	Pag.	Reper	Pag.	Reper	Pag.	Reper	Pag.	Reper	Pag.
C-1748-03	24	C-1756-02	21	C-1934-05bis	28	C-2122-02	29	C-2193	45
C-1748-04	24	C-1757-02	21	C-1936	21	C-2123	29	C-2195	43
C-1748-05	25	C-1759	145-	C-1950	21	C-2128	27	C-2196	13
C-1748-06	25		146	C-1950-01	21	C-2128-02	27	C-2202	13
C-1748-07	25	C-1763-A	21,30	C-1971-18	28	C-2129	27	C-2204	43
C-1748-02 B	25	C-1770-04	25	C-1971-19	28	C-2129-02	27	C-2205	45
C-1748-03 B	25	C-1770-06	25	C-1980-28	28	C-2130	27	C-2206-02	27
C-1748-04 B	25	C-1770-10	25	C-1980-29	28	C-2131	27	C-2207-02	27
C-1748-05 B	25	C-1770-12	25	C-1990	21	C-2133	27	C-2208-02	27
C-1748-06 B	25	C-1776	23	C-1990-01	21	C-2134	27	C-2209-02	27
C-1748-07 B	25	C-1776-01	23	C-2027	40	C-2134-02	27	C-2211-02	27
C-1749-02	25	C-1779-02	23	C-2029	40	C-2135	29	C-2212-02	27
C-1749-03	25	C-1779-03	23	C-2044-02	38	C-2139	14	C-2213	27
C-1749-04	25	C-1780	23	C-2047-02	38		54	C-2214-02	29
C-1749-06	25	C-1780-01	23	C-2047-04	38	62	C-2215-02	29	
C-1749-08	25	C-1783-02	23	C-2048-02	38	150	C-2216	12,14	
C-1749-09	25	C-1788	23	C-2050-02	38	C-2151	12,14bis	C-2220-A	26,30
C-1749-10	25	C-1799	25	C-2050-04	38	C-2154	14	C-2220-01-A	26,30
C-1752	145	C-1799-01	25	C-2065-02	38	C-2155	12,14bis	C-2221	43
C-1752-02	145	C-1801-02	21	C-2062-02	39	C-2156-02	27	C-2227-02	43
C-1752-03	145	C-1806	29	C-2067-02	39	C-2157	12	C-2229	45
C-1752-04	145	C-1807-01	29	C-2074-02	38	C-2158-02	12	C-2230	45
C-1752-05	145	C-1811	29	C-2087	40	C-2159-02	12	C-2231	43
C-1752-06	145	C-1812	23	C-2088	39	C-2165	43	C-2232	43
C-1752-A	146	C-1812-01	23	C-2100	26	C-2165-02	12	C-2234-02	43
C-1752-04-A	146	C-1813-02	23	C-2100-01	26	C-2167-02	12	C-2235	43
C-1752-05-A	146	C-1813-04	23	C-2100-A	27	C-2172	27	C-2239	43
C-1752-08-A	146	C-1815	29	C-2100-01 A	27	C-2177	27	C-2240	27
C-1752-09-A	146	C-1900	21	C-2109	27	C-2178	27	C-2241	29
C-1752-12-A	146	C-1900-01	21	C-2110	27	C-2179	27	C-2242	27
C-1752-13-A	146	C-1934-02	28	C-2112	25	C-2181	27	C-2245	43
C-1752-16-A	146	C-1934-03	28	C-2114	29	C-2183	27	C-2246	45
C-1752-17-A	146	C-1934-04	28	C-2115	25	C-2183-01	27	C-2248-02	43
C-1752-18-A	146	C-1934-05	28	C-2118	25	C-2185	27	C-2249-02	43
C-1752-19-A	146	C-1934-02bis	28	C-2118-01	25	C-2188-02	27	C-2250	44
C-1754-02	21	C-1934-03bis	28	C-2121-02	29	C-2192	44	C-2274	43
C-1755-02	21	C-1934-04bis	28						

I N D E X

Reper	Pag.	Reper	Pag.	Reper	Pag.	Reper	Pag.	Reper	Pag.
C-2276	43	C-2380	54	C-2526	66	C-2632-01	51	C-2727-02	58
C-2276-01	43	C-2383	61	C-2527-02	66	C-2632-02	51	C-2729-02	56
C-2278-02	27	C-2384	61	C-2529	64	C-2633-01	51	C-2730	56
C-2279-02	27	C-2385	61	C-2530	67 bis	C-2633-02	51	C-2732	56
C-2301	60,62	C-2386	61	C-2531	67	C-2633-03	51	C-2733	56
C-2305	60,62	C-2390-02	60	C-2531-06	67	C-2633-04	51	C-2734	56
C-2307	53	C-2392-02	143	C-2531-08	67	C-2633-05	51	C-2735	56
C-2308	60	C-2401	47	C-2532	66	C-2634-01	51	C-2736-01	56
C-2318	61	C-2410-02	47	C-2536-02	67	C-2634-02	51	C-2736-02	56
C-2319-02	60	C-2412	47	C-2536-04	67	C-2634-03	51	C-2737	57
C-2322	61	C-2414	47	C-2539	69	C-2634-04	51	C-2742	57
C-2323	61	C-2451	69	C-2540-02	64	C-2635	51	C-2743-02	57
C-2326	61	C-2452	69	C-2541-02	64	C-2636	51	C-2749-02	58
C-2327	53	C-2457-02	69	C-2544	100	C-2642-02	54	C-2750-02	58
C-2333	60	C-2459	69	C-2550	64	C-2642-04	54	C-2752	58
C-2334	60	C-2459-A	69	C-3551	64	C-2660-02	52	C-2754-02	56
C-2335-02	92	C-2460	69	C-2552	69	C-2668-02	51	C-2756	56
C-2336	60	C-2460-A	69	C-2555-02	64	C-2669-02	51	C-2757-02	58
C-2339	53	C-2461	69	C-2555-04	64	C-2672	53	C-2758-02	56
C-2340-02	60	C-2500	64	C-2555-06	64	C-2673	53	C-2760-02	58
C-2342	53	C-2501-02	101	C-2555-08	64	C-2674	53	C-2760-04	54
C-2343-02	60	C-2502	64	C-2555-10	64	C-2675	53	C-2761	56
C-2344	61	C-2503	67	C-2555-12	64	C-2677	53	C-2763-02	56
C-2346-02	53	C-2503-02	64	C-2555-14	64	C-2677	53	C-2764	56
C-2347	60	C-2504	64,67 bis	C-2555-16	64	C-2677	53	C-2765-02	57
C-2349	60	C-2504-01	64	C-2555-18	65	C-2677	53	C-2766	57
C-2354	60	C-2505	66	C-2555-20	65	C-2677	53	C-2767	57
C-2357	60	C-2506	66	C-2555-22	65	C-2677	53	C-2767-01	57
C-2358-02	60	C-2507	67	C-2555-24	65	C-2677	53	C-2768-02	57
C-2359-02	60	C-2509	67	C-2556	66	C-2677	53	C-2774	56
C-2360-02	60	C-2510	66	C-2556-06	66	C-2687-02	53	C-2775-02	56
C-2361	60	C-2521	66	C-2557	65	C-2702	57	C-2780	57
C-2378-02	60	C-2523	66	C-2558	64	C-2703-04	58	C-2782	56
C-2378-04	60	C-2524	66	C-2602	52	C-2704	58	C-2785-02	56
C-2379	54	C-2525-02	64	C-2603	52	C-2722-02	58	C-2786	57
			66	C-2617-02	54	C-2724-02	58	C-2788-02	57
				C-2621-02	54	C-2725-02	56	C-2789-02	57
				C-2625	51	C-2726-02	56		
				C-2626	51				
				C-2627	51				
				C-2731	53				

I N D E X

Reper	Pag.	Reper	Pag.	Reper	Pag.	Reper	Pag.	Reper	Pag.
C-2790	58	C-2830	144	C-3132-01	82	C-3166-02	83	C-3282	118
C-2792-02	58	C-2830-01	144	C-3133-02	82	C-3168	83	C-3283	118
C-2793	58	C-2831	144	C-3134-02	82	C-3168-01	83	C-3284	118
C-2800-02	143	C-2831-01	144	C-3135	83	C-3169	83	C-3286	118
C-2801	143	C-2832	144	C-3136	83	C-3169-01	83	C-3287-02	118
C-2802	143	C-2833	144	C-3136-01	83	C-3170	84	C-3288-02	118
C-2809	143	C-2834	144	C-3137-02	83	C-3173	84	C-3288-04	118
C-2810-02	143	C-2834-14	144	C-3138	83	C-3174-11	111	C-3289	120
C-2814	144	C-2335	145	C-3139-02	83	C-3175	111	C-3290	120
C-2815	144	C-2836	144	C-3139-04	83	C-3176-02	111	C-3291	122
C-2815-01	144	C-2838	145	C-3140-02	83	C-3177-02	111	C-3292	120
C-2816	144	C-2838-12	145	C-3141	83	C-3178-02	111	C-3292-04	120
C-2817-02	144	C-2840	143	C-3141-01	83	C-3178-04	111	C-3292-05	120
C-2817-03	144	C-2842	145	C-3142-02	83	C-3181	25	C-3294	119
C-2818	144	C-3104-02	82	C-3143	83	C-3182-02	111	C-3295	119
C-2818-01	144	C-3105-02	82	C-3143-01	83	C-3205	72	C-3296-02	120
C-2820	144	C-3107-02	82	C-3145-02	83	C-3205-10	72	C-3296-06	120
C-2820-02	144	C-3108	82	C-3145-02 bis	83	C-3205-A	72	C-3297-02	120
C-2820-20	144	C-3108-01	82	C-3146-02	83	C-3206	118	C-3298	119
C-2820-21	144	C-3113-02	82	C-3146-02 bis	83	C-3210-E2	73	C-3300/21 a	103
C-2820-36	145	C-3116-12	82	C-3148-02	108	C-3245-02	120	C-3300/25	103
C-2820-46	145	C-3118-02	82	C-3149	83	C-3245-04	120	C-3300/26	103
C-2820-52	145	C-3119	82	C-3149-01	83	C-3257	118	C-3301	103
C-2821-02	145	C-3120	82	C-3150	83	C-3258	119	C-3305	45
C-2821-03	145	C-3121	82	C-3150-01	83	C-3259	134	C-3308-02	133
C-2822-02	145	C-3121-12	82	C-3153	83	C-3265	119	C-3309-02	133
C-2822-03	145	C-3124-08	82	C-3154-02	108	C-3267	119	C-3311-02	133
C-2824	143	C-3124-09	82	C-3155-02	84	C-3268	120	C-3313	110
C-2824-01	143	C-3124-16	82	C-3155-04	84	C-3268-J	120	C-3315	155
C-2824-08	143	C-3124-17	82	C-3158-02	84	C-3270-02	119	C-3316	133
C-2824-09	143	C-3124-24	82	C-3159	25	C-3272	120	C-3317	133
C-2824-14	143	C-3124-25	82	C-3159-01	26	C-3274	119	C-3318	133
C-2824-15	143	C-3126	25	C-3160-02	83	C-3275	121	C-3319	133
C-2825	144	C-3126-10	25	C-3161-02	85	C-3275-02	121	C-3320	79
C-2828	144	C-3128	82	C-3164	84	C-3275-04	121	C-3321	76
C-2828-14	144	C-3130-02	82	C-3165-02	83	C-3275-20	121	C-3321-04	76
C-2829	144	C-3132	82	C-3165-04	83	C-3276	121	C-3321-06	76
						C-3277	119	C-3322	76
						C-3278-04	119		
						C-3281	120		

I N D E X

Reper	Pag.	Reper	Pag.	Reper	Pag.	Reper	Pag.	Reper	Pag.
C-3323-02	76	C-3344 bis/19	103	C-3381-02	104	C-3438-02	155	C-3621-01	40
C-3324-02	76	« /20	103	C-3382-02	104	C-3439-02	155	C-3626	38
C-3326	76	« /21	103	C-3383-02	104	C-3439-04	155	C-3627	38
C-3326-01	76	« /22	103	C-3384-02	104	C-3439-06	155	C-3627-01	38
C-3329-02	133	« /23	103	C-3390	132	C-3439-08	155	C-3628	38
C-3330-02	76	« /24	103	C-3396	155	C-3440	147	C-3628-01	38
C-3331	133	« /27	103	C-3398	132	C-3443-02	72	C-3629	39
C-3332	154	« /29	103	C-3410	132	C-3443-04	72	C-3660	103
C-3332-01	154	« /31	103	C-3411-02	132	C-3446	147	C-3663-02	92
C-3333	154	« /33	103	C-3412-02	132	C-3448	152	C-3663-02	100
C-3342-02	76	« /40	103	C-3414-02	77	C-3448-01	152	C-3668	100
C-3342-04	76	« /41	103	C-3414-04	77	C-3450	155	C-3670	100
C-3342-06	76	« /42	103	C-3415	152	C-3451-02	155	C-3676	100
C-3342-08	76	« /43	103	C-3417	64	C-3451-04	155	C-3677	100
C-3342-10	76	« /44	103	C-3419-02	154	C-3451-06	155	C-3682	110
C-3342-12	76	« /45	103	C-3420	154	C-3451-08	155	C-3682	110
C-3342-14	77	« /46	103	C-3421-02	154	C-3451-12A	155	C-3686	108
C-3344-17	103	« /47	103	C-3422	154	C-3451-14A	155	C-3689	100
C-3344-30	103	« /48	103	C-3424	72	C-3451-16A	155	C-3693	100
C-3344 bis/1	102	« /49	103	C-3425-03	155	C-3452-02	72	C-3695-02	100
« /2	102	« /50	103	C-3425-08	155	C-3461	152	C-3699	100
« /3	102	« /51	103	C-3425-10	155	C-3501-02	38	C-3703	100
« /4	102	« /52	103	C-3426	152	C-3501-04	38	C-3703-01	100
« /5	102	« /53	103	C-3427	152	C-3537-02	39	C-3704-02	108
« /6	102	« /54	103	C-3428	152	C-3537-03	39	C-3705	91
« /7	102	« /55	103	C-3428-06	152	C-3538-02	39	C-3705-01	91
« /8	102	C-3349	152	C-3429-02	76	C-3558	39	C-3705-01	91
« /9	102	C-3351	155	C-3429-04	76	C-3559	39	C-3705-26	91
« /10	102	C-3352-02	134	C-3430-02	72	C-3559-01	39	C-3705-27	91
« /11	102	C-3353-02	134	C-3430-04	72	C-3602	40	C-3706	92
« /12	102	C-3354	133	C-3430-06	72	C-3603	40	C-3706-01	92
« /13	102	C-3356	154	C-3430-08	72	C-3604-02	39	C-3706-10	91
« /14	102	C-3363	154	C-3431	152	C-3604-04	39	C-3707-02	91
« /15	102	C-3369	14	C-3432	152	C-3605-02	39,40	C-3707-08	91
« /16	102	C-3373	134	C-3434	152	C-3606-02	39	C-3707-12	91
« /17	102	C-3374-02	134	C-3437-02	77	C-3615	40	C-3707-16	91
« /18	103	C-3376	152	C-3437-04	77	C-3615-01	40	C-3712-02	108
						C-3621	40	C-3712-04	101
								C-3712-04	108

I N D E X

Reper	Pag.	Reper	Pag.	Reper	Pag.	Reper	Pag.	Reper	Pag.
C-3712-06	102	C-3750-02	108	C-3769 / 9	112	C-3863	92	D-7768-02	65
C-3712-08		108	C-3751	51	C-3769 / 10	112	C-3864-02	92	D-7769-02
C-3712-10	104	C-3753-02	110	C-3769 / 11	112	C-3866-02	92	D-7770-02	65
C-3714-		104	C-3754-02	91	C-3769 / 12	112	C-3867-02	92	D-7771-02
C-3715-	90	C-3754-06	91	C-3769 / 13	112	C-3868-02	92	D-7780-02	65
C-3717-	90	C-3755	91	C-3769 / 14	112	C-3870	92	D-7938-02	133
C-3717-01	90	C-3755-06	91	C-3769 / 15	112	C-3871	92		
C-3722	90	C-3757-02	100	C-3769 / 16	112	C-3872	92	At-1112	43
C-3722-01	90	C-3758-02	100	C-3769 / 17	112	C-3875	93	At-1116	45
C-3723-06	91			C-3769 / 18	112	C-3876	93	At-1301	13
C-3725-02	90	C-3759-02	102	C-3769 / 19	112	C-3877	93	At-1310	43
C-3726-02	90		109	C-3769 / 20	112			At-1312	43
C-3728	100	C-3760-02	100	C-3769 / 21	112			At-1314	43
C-3730-02	100	C-3761-02	109	C-3769 / 22	112			At-1315	44
C-3732	91	C-3761-04	109	C-3769 / 23	112			At-1324	44
C-3732-01	91	C-3761-06	109	C-3769 / 24	112			At-1324-A	44
C-3733	91	C-3761-08	109	C-3769 / 30	112			At-1631	149
C-3733-01	91	C-3761-10	109	C-3770-02	109			At-1660	149
C-3733-08	91	C-3761-12	109	C-3770-04	109			At-1673	149
C-3733-09	91	C-3761-14	109	C-3772 / 26	112	D-3259	134	At-1675	149
C-3734	91	C-3761-16	109	C-3775-02	109	D-5187-02	51	At-1676	149
C-3734-06	91	C-3761-18	109	C-3778-01 bis	109	D-5188-02	51	At-1678	149
C-3735-02	92	C-3761-20	109	C-3779	109	D-7750-02	65	At-1679	149
C-3736	108	C-3761-22	109	C-3780	109	D-7751-02	65	At-2922	12
C-3737-02	108	C-3762	109	C-3781	109	D-7753-02	65	At-2923	14
C-3738	108	C-3762-06	109	C-3782	110	D-7754-02	65	At-2924	12
C-3739	108	C-3762-08	109	C-3789	111	D-7755	65	At-2925	12
C-3740-02	108	C-3764-02	109	C-3789-02	111	D-7757	65	At-2926	12
C-3741-02	108	C-3765-02	109	C-3789-04	111	D-7758-02	65	At-2928 sf.	11,14bis
C-3742-02	108	C-3767 / 02	100	C-3799-02	102	D-7760-02	65	At-2928 dr.	11,14bis
C-3743-02	108	C-3768 / 02	109	C-3802-02	120	D-7761-02	65	At-4227	44
C-3745	108	C-3769 / 3	112	C-3803-02	120	D-7762-02	65	At-4653	44
C-3746-02	108	C-3769 / 4	112	C-3804	121	D-7763-02	65	At-4702	44
C-3746-04	108	C-3769 / 5	112	C-3805	121	D-7764-02	65	At-4727	83
C-3747	108	C-3769 / 6	112	C-3855-02	109	D-7765-02	65	At-5052	95
C-3748-02	51	C-3769 / 7	112	C-3857	92	D-7766-02	65	At-5132	44
	108	C-3769 / 8	112	C-3860	92	D-7767-02	65	At-5216	95
								At-5217	95
								At-5219	95

I N D E X

Reper	Pag.	Reper	Pag.	Reper	Pag.	Reper	Pag.	Reper	Pag.
At—5222	95			T 05	157	T 7000	158	38829	159
At—5227	95	147424	12	T 07	157			44479	159
At—5229	95	147436	45	T 10	157	36236	158	46777	159
At—5392	44	148180	84	T 12	157	36237	158	119423	159
At—5521	38	148184	84	T 105	157	45330	158	134453	159
At—5633	45	148185	84	T 107	157	44463	158	135306	159
At—5634	44	148709	84	T 110	157	44474	158		
At—5635	44	203775	104	T 112	157	44475	158		
At—5636	44	242665/1	112	T 155	157	34764	158		
At—5637	44	242665/2	112	T 205	157	44379	158		
At—5638	44	1140621	93	T 227—E	157	44381	158		
At—5639	44	1140622	93	T 260	157	44819	158		
At—5640	44	21—72118	149	T 305	157	117954	158		
At—5674	12	21—72119	149	T 342	157	117074	158		
At—5679	12	21—81128	84	T 360	157	117075	158		
At—5680	12			T 367	157	79 KR 0002A1	158		
At—5681	12	X—1002	133	T 500	157	79 KR 0002B1	158		
At—5682	12	X—1367—E	133	T 522	157	17875	158		
At—6060	83	X—1370	133	T 555	157	17896	158		
At—6087—2	133	X—1386	133	T 570	158	1133	158		
		X—1394	133	T 577	157				
6747	104	X—1450	152	T 600	157	91 ICX	159		
9056	104	X—1567	78	T 705	157	4534	159		
10306	44	X—1577	132	T 705—A	157	4858	159		
16194	152	X—1780	122	T 707	157	13425	159		
41423	93	X—2049	96	T 710	157	13940	159		
41623	93	X—2060	95,96	T 0000	157	17155	159		
41624	93			T 1277	157	19423	159		
139688	93			T 1600	157	19424	159		
141992	14			T 1905	157	19425	159		
145658	44			T 3000	157	19530	159		
145694	44			T 3050	157	34301	159		
147251	149			T 3070	158	34952	159		
147252	149			T 3555	158	35102	159		
147256	149			T 3575	158	35103	159		
147265	149			T 3707	158	39905	159		
147276	149			T 3757	158	39909	159		
147422	12			T 3777					

TABELUL GRUPELOR CARE COMPUN AVIONUL

Nr. Grup.	G R U P A	S U B G R U P A	Planșa pag.	Preț. pag.
I.	FUSELAJ ANTERIOR	Fuselaj anterior.	1	2—3
II.	FUSELAJ POSTERIOR	Coca, suporți comenzi de sbor, parbriz, axe de joncțiune.	4—9	10—14
III.	ARIPA	Aripă, aripioara, voleți, comenzi de sbor din aripă și axe de joncțiune.	15—20	21—30
IV.	AMPENAJ	Plan fix, profundor, derivă, direcție.	31—37	38—40
V.	COMENZI DE SBOR în fuselaj.	Asambl: comenzi de sbor în fuselaj.	41—42	43—45
VI.	SUPPORT MOTOR	Suport motor și axe de joncțiune.	46	47
VII.	ALIMENTAREA CU BENZINĂ	Asambl.: rezervoarelor, canalizației de benzină și comenzi grup. comb. D. B. U.	48—50	51—54
VIII.	ALIMENTAREA CU ULEI	Asambl.: rezervorului, radiatorului și canalizației de ulei.	55	56—58
IX.	COMENZI MOTOR	Asambl.: comenzi motor.	59	60—62
X.	INEL N. A. C. A.	Asambl.: capotaj reductor, motor, inel anterior, inel N. A. C. A. și asambl. voleți.	63	64—67
XI.	COLECTOR DE EȘAPAMENT	Colector de eșapament.	68	69
XII.	E L I C E	Elice și instalația de reglaj.	70—71	72—73
XIII.	APARATE DE BORD	Asambl. planșei de bord cu aparate.	74—75	76—79
XIV.	ARMAMENT	Asambl. suporți și culoare pt. mitraliere.	80—81	82—85
XV.	TREN DE ATERISAJ	Asambl.: trenului de aterisaj și comanda mecanică.	86—89	90—93
XVI.	BECHIA	Asambl. bechiei complet.	94	95—96

TABELUL GRUPELOR CARE COMPUN AVIONUL

Nr. Grup.	G R U P A	S U B G R U P A	Planşa pag.	Preţ. pag.
XVII	INSTALAȚIA HIDRAULICĂ	Asambl. instalației hidraulice	97—99	100—104
XVIII	INSTALAȚIA PNEUMATICĂ	« « pneumatice	105—107	108—112
XIX	INSTALAȚIA ELECTRICĂ	« « electrice și radio	113—117	118—129
XX	ECHIPAMENT DE SIGURANȚĂ	Centura pilot, extintoare și inhalator	130—131	132—135
XXI	CAPOTAJ	Cadru parafoce, schelet și capotaj motor, capotaj fuselaj, cabina pilot	136—142	143—147
XXII	SCAUNUL PILOT	Scaunul pilot și blindaj special	148	149—150
XXIII	HUSE ȘI PERNE	Huse și perne	151	152
XXIV	AMENAJAMENTE DIVERSE	Podele, plăci de protecție, cutii pentru rachete, blindajul capului pilot., conducte de aerisire reductor și labirinți.	153	154—156
		Tuburi rigide și racoarde pentru instalația hidraulică și pneumatică		157—158
		Garnituri de cauciuc.		159

REZUMATUL PREȚURILOR PE GRUPE

Nr. crt.	Piese uzinate la I.A.R. și procurate din comerț	Prețuri unitare		Preț total organ pe avion
		Piese uzinate la I.A.R.	Piese procurate din comerț	
I.	FUSELAJ ANTERIOR	67.243	7	67.250
II.	FUSELAJ POSTERIOR	225.956	262	226.218
III.	ARIPA	830.915	153	831.068
IV.	AMPENAJ	176.701	108	176.809
V.	COMENZI DE SBOR in fuselaj	42.506,30	176,70	42.683
VI.	SUPPORT MOTOR	44.351	18	44.369
VII.	ALIMENTARE CU BENZINĂ	101.183	15.920	117.103
VIII.	ALIMENTARE CU ULEI	38.791	27.907	66.698
IX.	COMENZI MOTOR	10.535	82	10.617
X.	INEL N. A. C. A.	94.165,50	2.108,50	96.274
XI.	COLECTOR DE EȘAPAMENT	48.703	—	48.703
XII.	ELICEA	6.814	427.941	434.755
XIII.	APARATE DE BORD	8.445	79.224	87.669
	TRANSPORT:	1.696.308,80	553.907,20	2.250.216

REZUMATUL PREȚURILOR PE GRUPE

Nr. crt.	Piese uzinate la I.A.R. și procurate din comerț	Prețuri unitare		Preț total organ pe avion
		Piese uzinate la I.A.R.	Piese procurate din comerț	
	R E P O R T :	1.696.308,80	553.907,20	2.250.216
XIV.	ARMAMENT	28.374	8	28.382
XV.	TREN DE ATERISAJ	65.298	450.006	515.304
XVI.	BECHIA compl. cu amortizor	23.506	287	23.793
XVII.	INSTALAȚIA HIDRAULICĂ	8.688	88	8.776
XVIII.	INSTALAȚIA PNEUMATICĂ	24.774	—	24.774
XIX.	INSTALAȚIA ELECTRICĂ	13.587	287.456	301.043
XX.	ECHIPAMENT DE SIGURANȚĂ	30.394	27.989	58.383
XXI.	CAPOTAJ	160.136	428	160.564
XXII.	SCAUNUL PILOTULUI	18.953	44	18.997
XXIII.	HUSE ȘI PERNE	54.808	—	54.808
XXIV.	AMENAJAMENTE DIVERSE	10.576	175	10.751
	TOTAL piese uzinate la IAR pe av.	2.135.402,80		
	TOTAL piese proc. din comerț pe av.		1.320.388,20	
	TOTAL piese cari compun avionul			3.455.791
	T R A N S P O R T :			3.455.791

REZUMATUL PREȚURILOR PE GRUPE

Nr. crt.	Truse, studii, montaje, încercări și probe de sbor	Preț unitar	Preț total organ pe av.
	R E P O R T		3.455.791
	TRUSA DE BORD	5.637	
	NOTIȚA TEHNICĂ	4.306	
	LIASA DESENE	94.030	
	COTA PARTE TRUSĂ ESCADRILĂ	9.338	
	COTA PARTE TRUSĂ ARMAMENT	670	
	COTA PARTE CATALOG PIESE DE SCHIMB	5.830	
	LIVRETUL MATRICOL	80	
	MONTAJUL, ÎNCERCĂRILE ȘI PROBELE DE SBOR	237.600	
	T o t a l	357.491	357.491
	Total av.		3.813.282
	PREȚUL AVIONULUI conform contractului Nr. 3011/1940		3.813.282
	<p>NOTĂ: Prețurile unitare ale catalogului sunt valabile numai pentru comanda trecută în contractul Nr. 3011/1940.</p>		

FUSELAJUL ANTERIOR

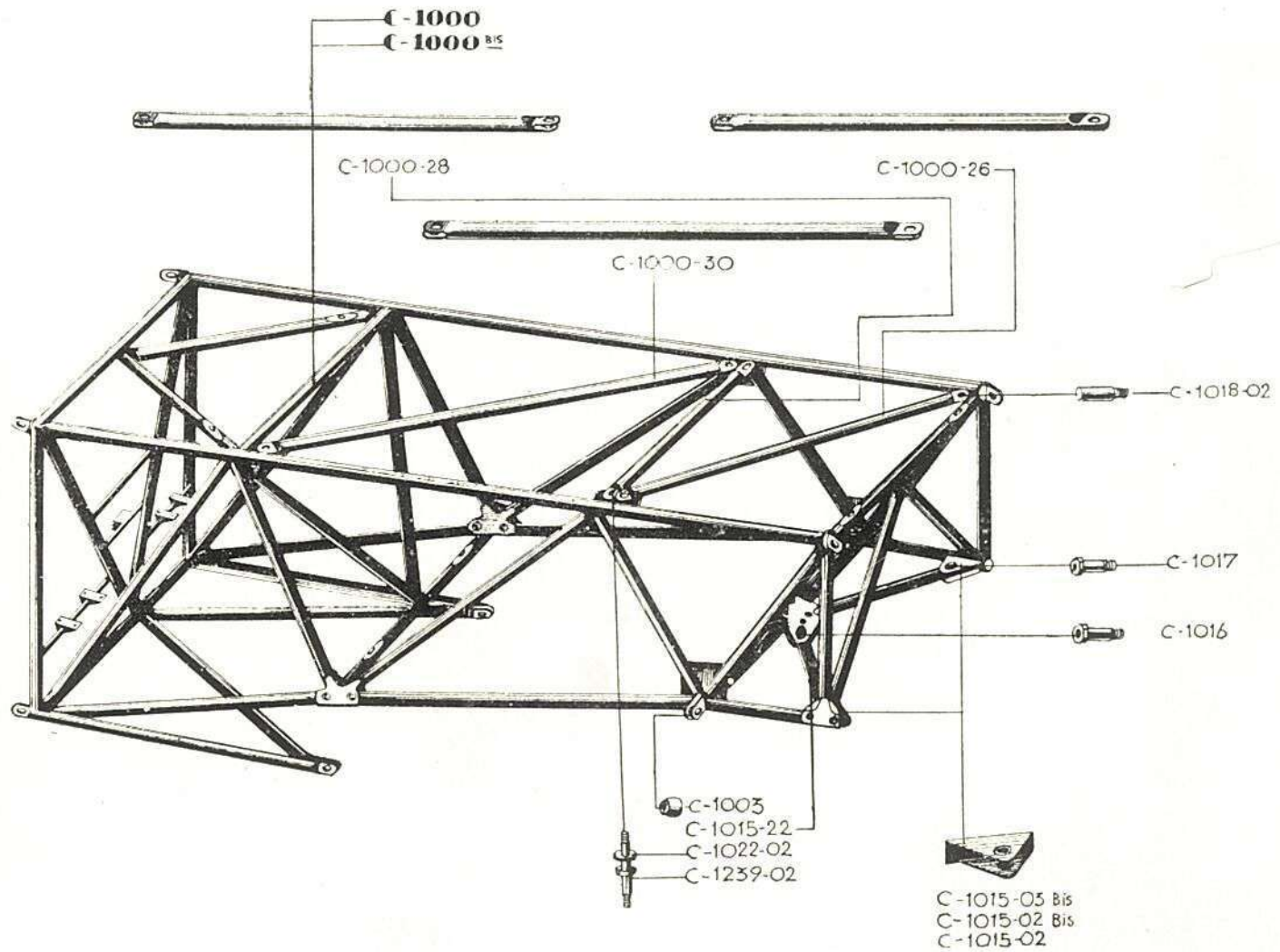

FUSELAJ ANTERIOR

Nr. crt.	Des. mont. (ansambl.)	Reper compl. Nr.	Denumirea pieselor	Buc. av.	Preț unitar	Preț pe av.	Observațiuni
13	C-1000 bis	C-1018-02	Ax	4	75		
14	«	C-1022-02	Rondelă	6	6		
15	«	C-1239-02	Ax special pt. diagonală	2	218		
	«		Rondelă NA-137-2923	4	2		
	«		Piuliță NA-160-1212	4	21		
	«		« NA-160-1210	4	19		
	«		« NA-160-1108	2	17		
<u>T O T A L:</u>						67.243	
<u>Piese procurate din comerț.</u>							
	C-1000 bis		Cui spintecat Ø 1,6x18 NA-131	2	0,5	1	
	«		« « « 2x22 NA-131	4	0,75	3	
	«		« « « 2x18 NA-131	4	0,75	3	
<u>T O T A L:</u>						7	

C+
C+
C+

FUSELAJ POSTERIOR

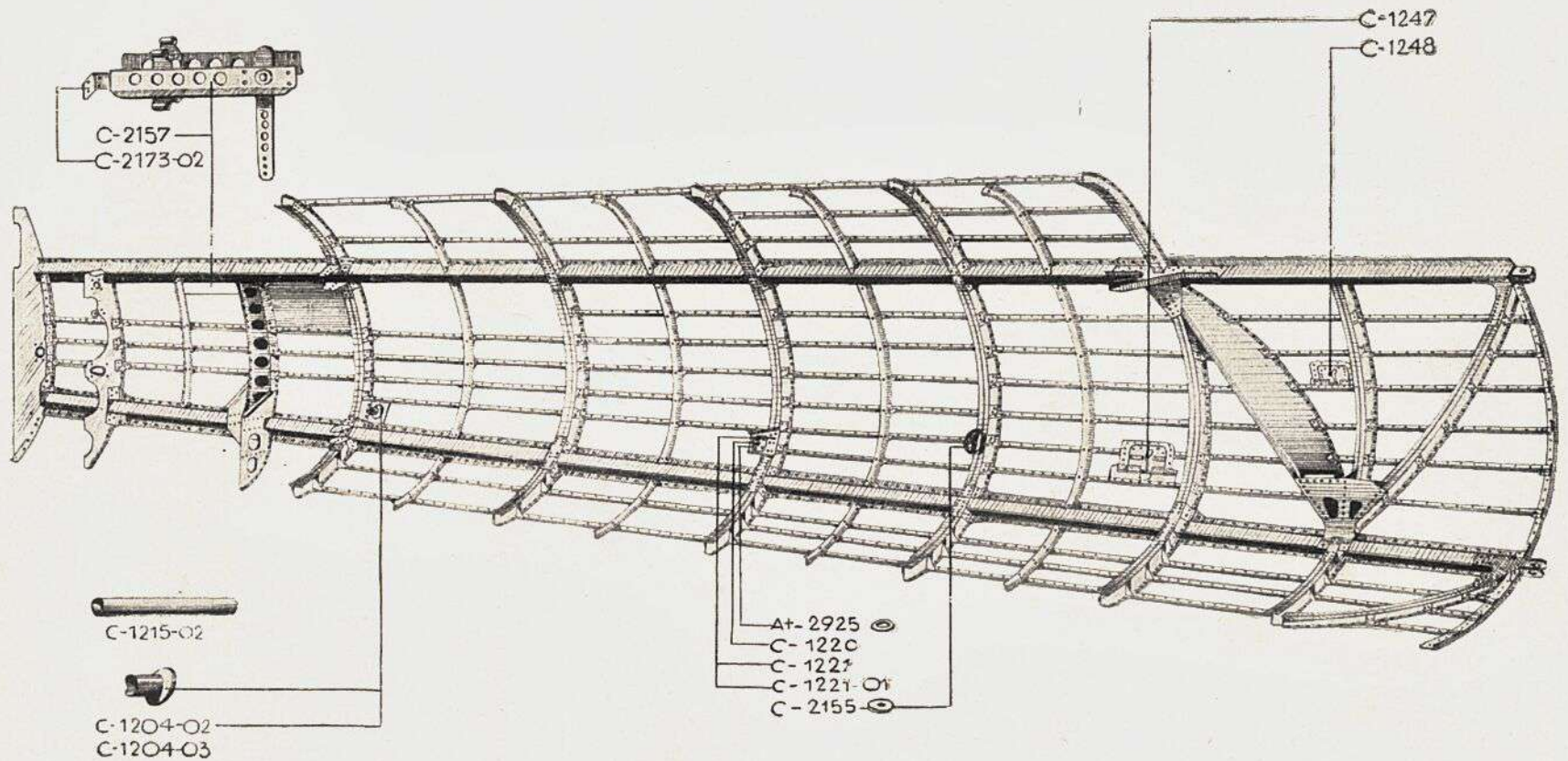

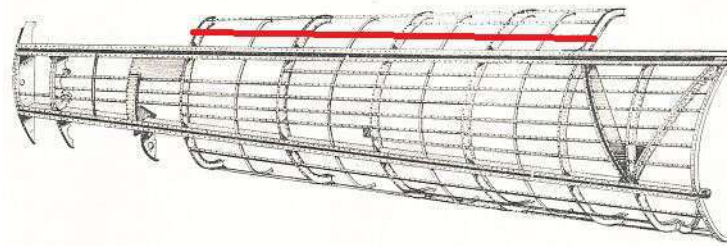

FUSELAJ POSTERIOR

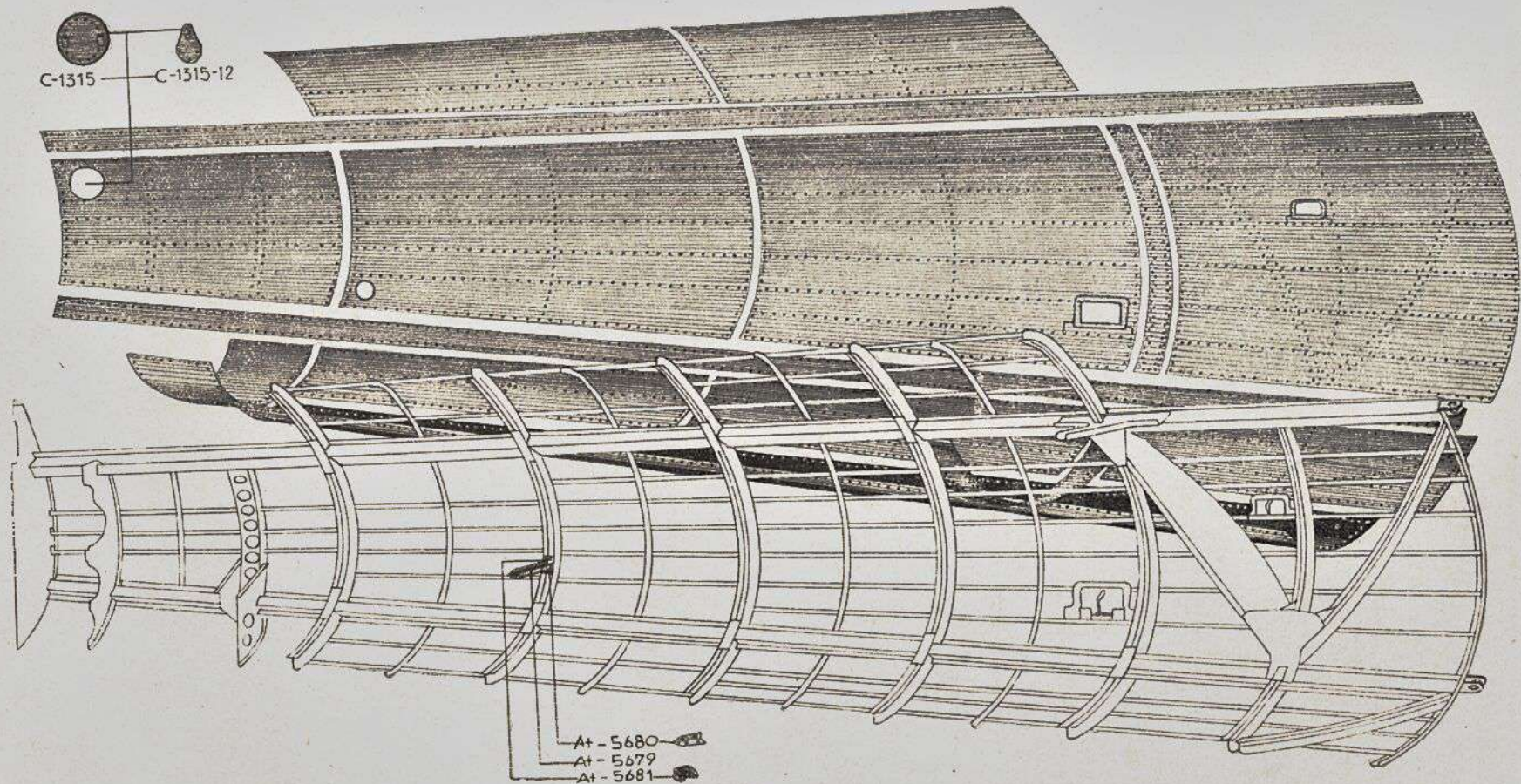

FUSELAJ POSTERIOR

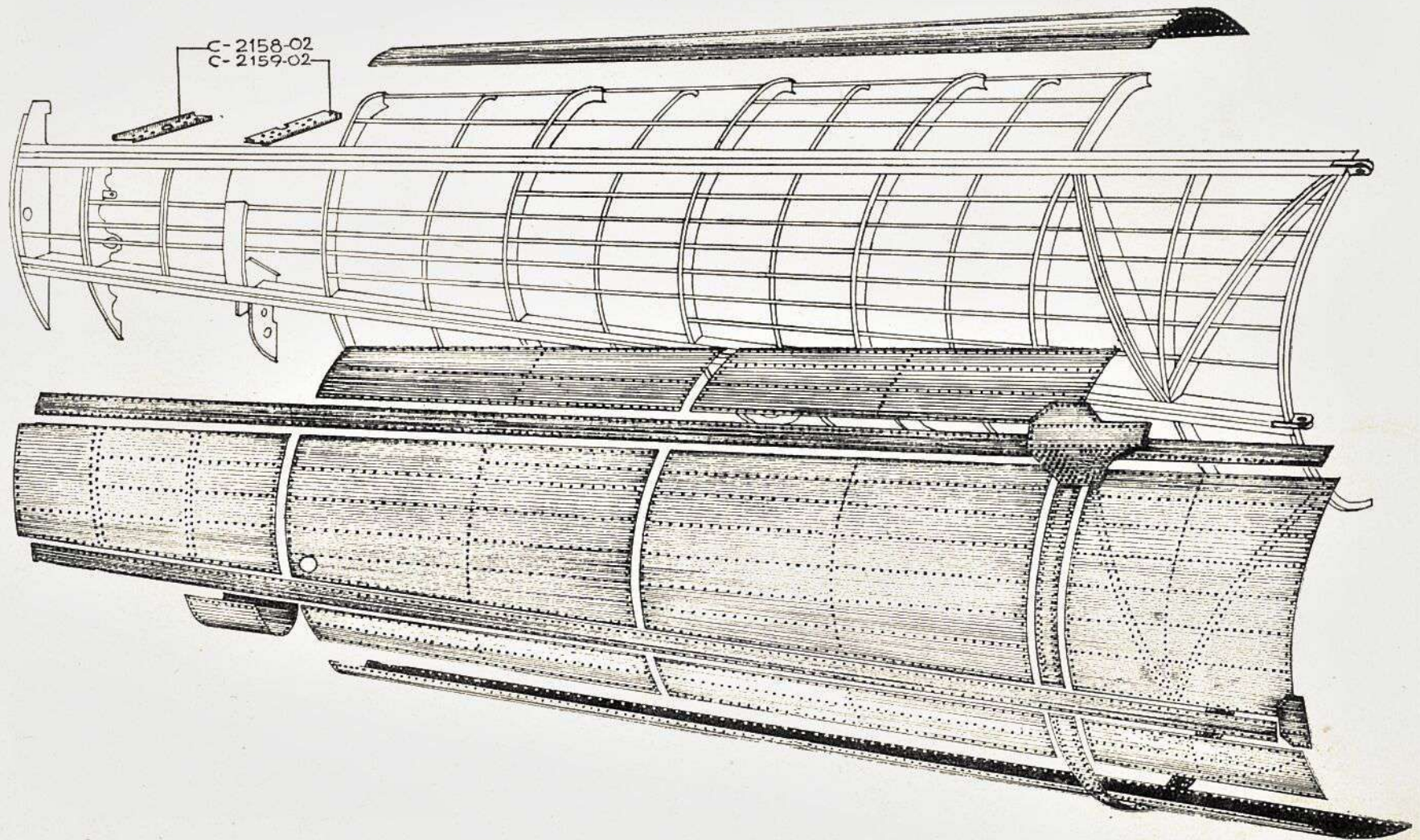

FUSELAJ POSTERIOR

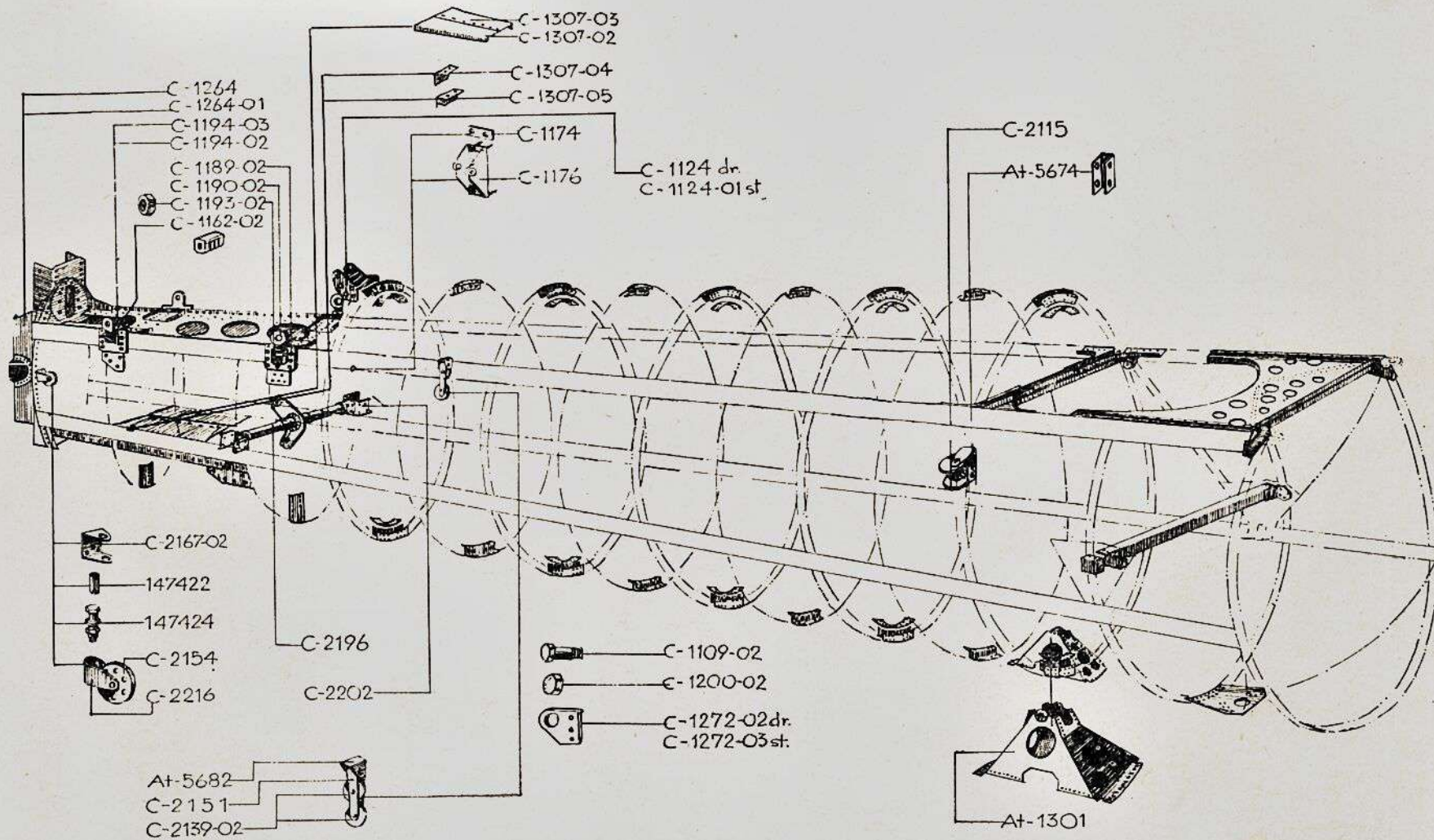

FUSELAJ POSTERIOR

C-1100
VALABIL PARA LA AV. 50 INCL.

C-1100^B
VALABIL DE LA AV. 51 IN SUS

C-1310-02
C-1336
C-1336-01
C-1335
C-1259-02
C-1339-04
C-1339-02
C-1277-02
C-1278
C-1335-04
C-1337-04
C-1337-06
C-1311-02
C-1327
C-1337-02

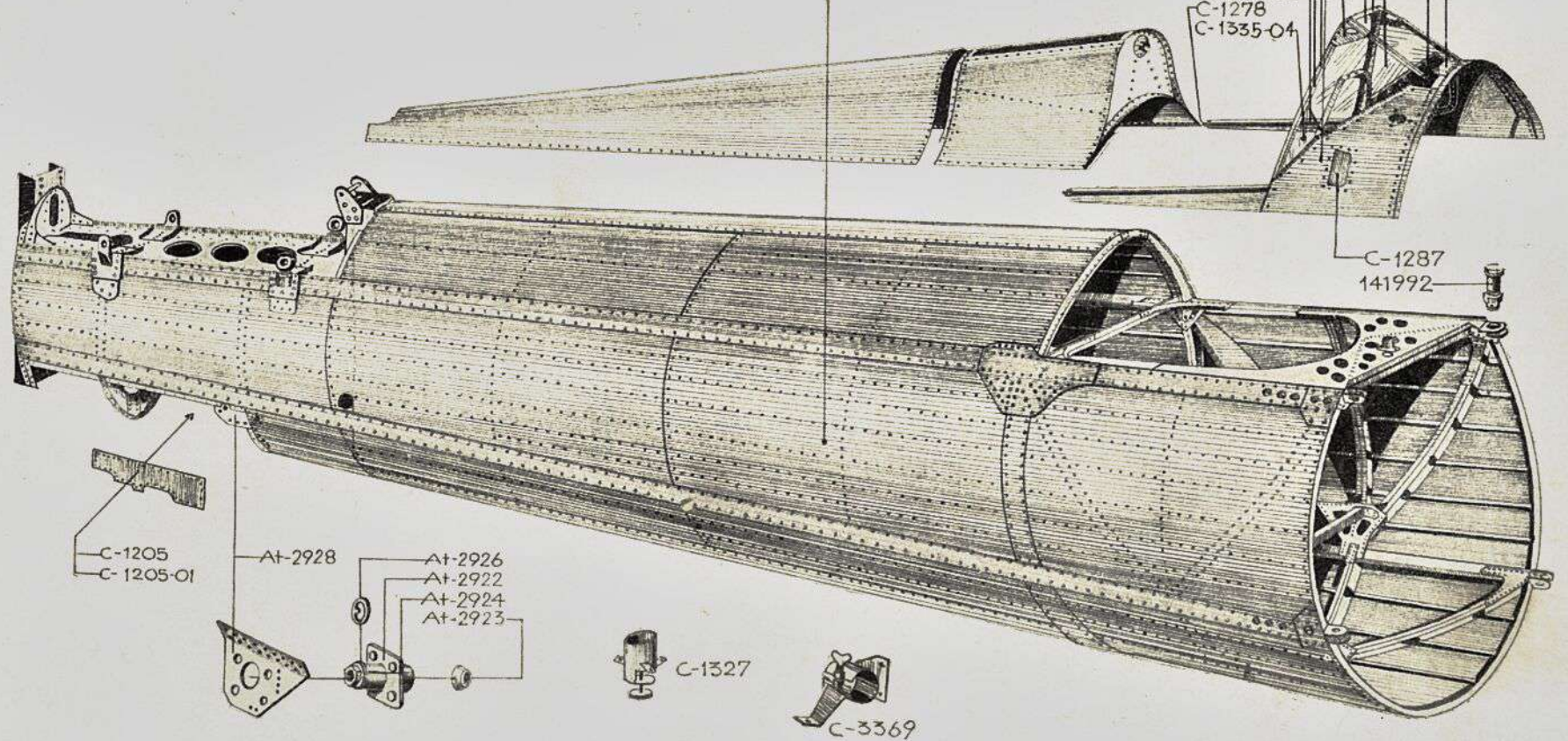

FUSELAJ POSTERIOR

Nr. crt.	Des. mont. (ansamblu)	Reper comp. Nr.	Denumirea pieselor	Buc. av.	Preț unitar	Preț pe av.	Observațiuni
			FUSELAJ POSTERIOR complet des C-1100 ^B , cu axe de joncțiune des. 141992, fără instalațiile și fără nici una din piesele de schimb catalogate în celelalte grupe		226.218	226.218	
			FUSELAJ POSTERIOR piese uzinate la IAR. « « piese procurate din comerț		225.956 262		
<u>Piese uzinate la I.A.R.</u>							
1	C-1100	C-1100	Coca completă	1	224.768		Val. până la av. 50
2	«	C-1100 ^B	Coca completă	1	224.768	224.768	} Val. dela av. 51 în sus Fără val.rep.din comerț
			Coca goală fără detaliile de mai jos indicate de des. C-1100, C-1100-A, C-2160, C-2184, C-1335, C-3370 și acele din cap. piese procurate din comerț		190.443		
3	«	C-1109-02	Bulon \varnothing 7	2	48		
4	«	C-1124	Ureche compl. dr.	1	105		
5	«	C-1124-01	« « st.	1	105		
6	«	C-1162-02	Umplutură	4	75		
7	«	C-1176	Ferură sup. pentru fix. amortiz. bechiei	1	545		
8	«	C-1189-02	Ferură anter. de prindere plan fix.	2	495		
9	«	C-1190-02	Șapă cu ochiu pt. reglaj plan fix	2	239		
10	«	C-1193-02	Piuliță specială	2	24		
11	«	C-1200-02	Piuliță \varnothing 7	2	18		
12	«	C-1272-02	Suport dr.	1	55		
13	«	C-1272-03	« st.	1	55		

NOTĂ: Reperele indicate ca „Sub detalii“, nu se adună la însumarea pt. control a detaliilor.

FUSELAJ POSTERIOR

Nr. crt.	Des. mont. (ansamblu)	Reper comp. Nr.	Denumirea pieselor	Buc. av.	Preț unitar	Preț pe av.	Observațiuni
14	C-1100	C-1194-02	Ferură poster. st.	1	527		
15	«	C-1194-03	« « dr.	1	527		
16	«	C-1204-02	Suport pentru ridicarea av. st.	1	285		
17	«	C-1204-03	« « « dr.	1	285		
18	«	C-1205	Capota bechiei st.	1	595		
19	«	C-1205-01	« « dr.	1	595		
20	«	C-1215-02	Tub pentru ridicarea av.	1	50		
21	«	C-1220	Suport complet	1	95		
22	«	C-1221	Suportul st.	1	88		
23	«	C-1221-01	« dr.	1	88		
24	«	C-1247	Scara inferioară	1	473		
25	«	C-1248	« superioară	1	462		
26	«	C-1264	Carenaj complet st.	1	366		
27	«	C-1264-01	« « dr.	1	366		
28	«	C-1277-02	Tub pentru glisare	1	320		
29	«	C-1278	« complet pentru glisare	2	400		
30	«	C-1307-02	Cadrul dr. pe long. infer.	1	110		
31	«	C-1307-03	« st. « «	1	110		
32	«	C-1307-04	Cornieră dr.	1	30		
33	«	C-1307-05	« st.	1	30		
34	«	C-1315	Portiță de vizită	1	219		
35	«	C-1315-12	Placa de prindere	2	63		
36	«	At-2928 st.	Lagăr suport al bechiei	1	615		} Fără val. rep. din comerț.
37	«	At-2928 dr.	« « « «	1	615		
	«		Bulon NA-109-4414	16	12		
	«		« NA-100-4410	15	9		
	«		Piuliță NA-159-4104	31	5		
	«		Rondelă NA-136-6943	15	1,75		
	«		Bulon NA-109-4518	10	15		
	«		« NA-109-4548	8	27		
	«		« NA-109-4418	8	14		
	«		« NA-100-4309	4	8		
	«		« NA-100-4310	12	8		
	«		Rondele NA-136-6153	10	1,75		
	«		« NA-136-6245	2	2		

FUSELAJ POSTERIOR

Nr. crt.	Des. mont. (ansamblu)	Reper comp. Nr.	Denumirea pieselor	Buc. av.	Preț unitar	Preț pe av.	Observațiuni
	C-1100		Rondele NA-136-6833	16	1		
	«		« NA-136-6232	2	1,50		
	«		« NA-136-6143	12	1,50		
	«		Piuliță NA-159-4103	16	4		
	«		« NA-159-4104	8	5		
	«		« NA-159-4105	18	6		
1	At-2928	At-2922	Placă de fixare compl.	2	241		} Sub detalii.
2	«	At-2924	Bucșe compl.	2	181		
3	«	At-2925	Rondelă	2	13		
4	«	At-2926	«	2	7		
	«		Bulon s. j. Nor. 44 Ø 5x5x11	8	16		
	«		Rondelă NA-136-6951	8	1,75		
1	C-1176	C-1174	Placă cu bulon	4	89		Sub detaliu.
1	C-2160	C-2151	Scripete cu suport	1	297		} Fără val. rep. din comerț.
2	«	C-2155	« « «	2	189		
3	«	C-2157	Suport st. cu pârghie compl.	1	1.250		
4	«	C-2158-02	Profil Z.	1	75		
5	«	C-2159-02	Profil U.	1	82		
6	«	C-2167-02	Suport de scripete	1	28		
7	«	C-2173-02	Cornieră	1	14		
8	«	C-2216	Scripete cu suport asambl.	1	201		
9	«	At-5674	Suport «U» dublu	1	30		
10	«	At-5679	Profil «U»	1	45		
11	«	At-5680	Cornieră de prindere	1	12		
12	«	At-5681	Profil «U» de prindere	1	65		
13	«	At-5682	Suport «U» simplu	1	27		
14	«	147422	Antretoază suport de scripete	4	4		
15	«	147424	Bulon Ø 6	4	40		
	«		Bulon NA-100-4514	4	12		
	«		« NA-100-4413	4	11		
	«		« NA-100-4414	12	11		
	«		« NA-100-4441	32	10		

Notă : Reperele indicate ca „Sub detalii“, nu se adună la însumarea pt. control a detaliilor.

FUSELAJ POSTERIOR

Nr. crt.	Des. mont. (ansamblu)	Reper comp. Nr.	Denumirea pieselor	Buc. av.	Preț unitar	Preț pe av.	Observațiuni
	C-2160		Bulon NA-100-4520	2	15		
	«		« NA-100-4518	2	14		
	«		Piulițe NA-159-4105	6	6		
	«		« NA-159-4104	48	5		
	«		Rondelă NA-136-6652	6	1,75		
	«		« NA-136-6143	48	1,50		
	«		« NA-136-6243	2	2		
	«		« NA-136-6944	8	1,75		
	«		« NA-136-6932	2	1,50		
	«		« NA-136-6951	4	1,75		
	«		Piuliță NA-160-4205	4	5		
1	C-2189	C-2196	Pârghie poster. pt. comanda prof.	1	2.024		
2	«	C-2202	Suportul pârghiei	2	293		
3	«	At-1301	Suportul complet	1	750		
	«		Bulon \varnothing 4x3x8 Nor. 44	4	10		
	«		« \varnothing 4x4x10 « 44	4	13		
	«		Rondelă NA-136-6943	4	1,75		
	«		Bulon NA-100-4412	8	10		
	«		Piuliță NA-159-4104	8	5		
	«		Rondelă NA-136-6143	8	1,50		
1	C-1335	C-1259-02	Ramă exter. a parbrizului	1	308		
2	«	C-1287	Portiță	2	445		Sub detalii
3	«	C-1310-02	Geam din față a parbrizului	1	415		
4	«	C-1311-02	Geam lateral al parbrizului	2	363		
5	«	C-1327	Tub de aerisire a cabinei pilot.	1	220		Fără val. rep. din com.
6	«	C-1335	Ansamblul parbrizului	1	5.136		Sub detalii
7	«	C-1335-04	Geam lateral	2	105		
8	«	C-1336	Ramă super. a parbrizului st.	1	196		
9	«	C-1336-01	« « « « dr.	1	196		
10	«	C-1337-02	Tablă sup. parbriz	1	85		
11	«	C-1337-04	Cornieră	2	22		
12	«	C-1337-06	Cornieră super.	1	16		

FUSELAJ POSTERIOR

Nr. crt.	Des. mont. (ansamblu)	Reper comp. Nr.	Denumirea pieselor	Buc. av.	Preț unitar	Preț pe av.	Observațiuni
	C--1335		Bulon NA—109—4310	11	9		Sub detalii
	«		« NA—113—4415	13	13		
	«		« NA—113—4416	4	13		
	«		Piuliță NA—159—4104		5		
	C—3370	C—3369	Suport pistol pentru rachete	17 1		180	Axe de joncțiune pt. repar. I. Ø. 12,1 « « II. Ø. 12,2 « « III. Ø. 12,3
	C—2400	141992	Axă de joncțiune	4		297	
			TOTAL:			1.188	
						225.956	
<u>Piese procurate din comerț</u>							
C +	C—1335	C—1339—02	Cauciuc pentru parbriz de 7,5	2	25	50	
C +	«	C—1339—04	« « « « 5,5	1	25	25	
C +	C—2151	C—2139	Scripete	1	20	20	
C +	C—2155	C—2139	«	2	20	40	
C +	C—2216	C—2154	«	1	45	45	
C +	At—2928	At 2923	Inel de cauciuc	4	20	80	
C +	C—2160		Cui spintecat NA—131 Ø 1 x 12	4	0,5	2	
						262.—	
<u>Asamble cu preț întregit</u> (IAR + comerț)							
		C—1335	Parbriz	1		5.211	
		C—1335	Parbriz	1	=	5.136	Din capitol IAR.
	C—1335	C—1339—02	Cauciuc	2x25	=	50	« « comerț
	«	C—1339—04	«	1	=	25	« « «
		C—2216	Scripete cu suport complet	1		246	
		C—2216	«	1	=	201	Din capitol IAR.
	C—2216	C—2154	«	1	=	45	« « comerț

FUSELAJ POSTERIOR

Nr. crt.	Des. mont. (ansamblu)	Reper comp. Nr.	Denumirea pieselor	Buc. av.	Preț unitar	Preț pe av.	Observațiuni
		C-2151	Scripete cu suport complet	1	317		
	C-2151	C-2151	Scripete	1	= 297		Din capitol IAR.
		C-2139	«	1	= 20		« « comerț
		C-2155	Scripete cu suport complet	1	209		
	C-2155	C-2155	Scripete cu suport	1	= 189		Din capitol IAR.
		C-2139	«	1	= 20		« « comerț
		At-2928 stg.	Lagăr suport al bechiei	1	655		
	At-2928	At-2928 stg.	Lagăr suport	1	= 615		Din capitol IAR.
		At-2923	Inel de cauciuc	2x20	= 40		« « comerț
		At-2928 dr.	Lagăr suport al bechiei	1	655		
	At-2928	At-2928 dr.	Lagăr suport	1	= 615		Din capitol IAR.
		At-2923	Inel de cauciuc	2x20	= 40		« « comerț
			Fuselaj posterior complet cu comenzi de sbor și scaun pilot.	1	284.960		
		C-1100 B	Coca completă	{ IAR = 274.768 Comerț = 262			
		C-2189	Comenzi de sbor	{ IAR = 40.928,30 Comerț = 4,70			Din organ comenzi sbor.
		C-1355	Scaun pilot fără blindaj.	{ IAR = 18.953 Comerț = 44			Din organ scaun

ARIPA

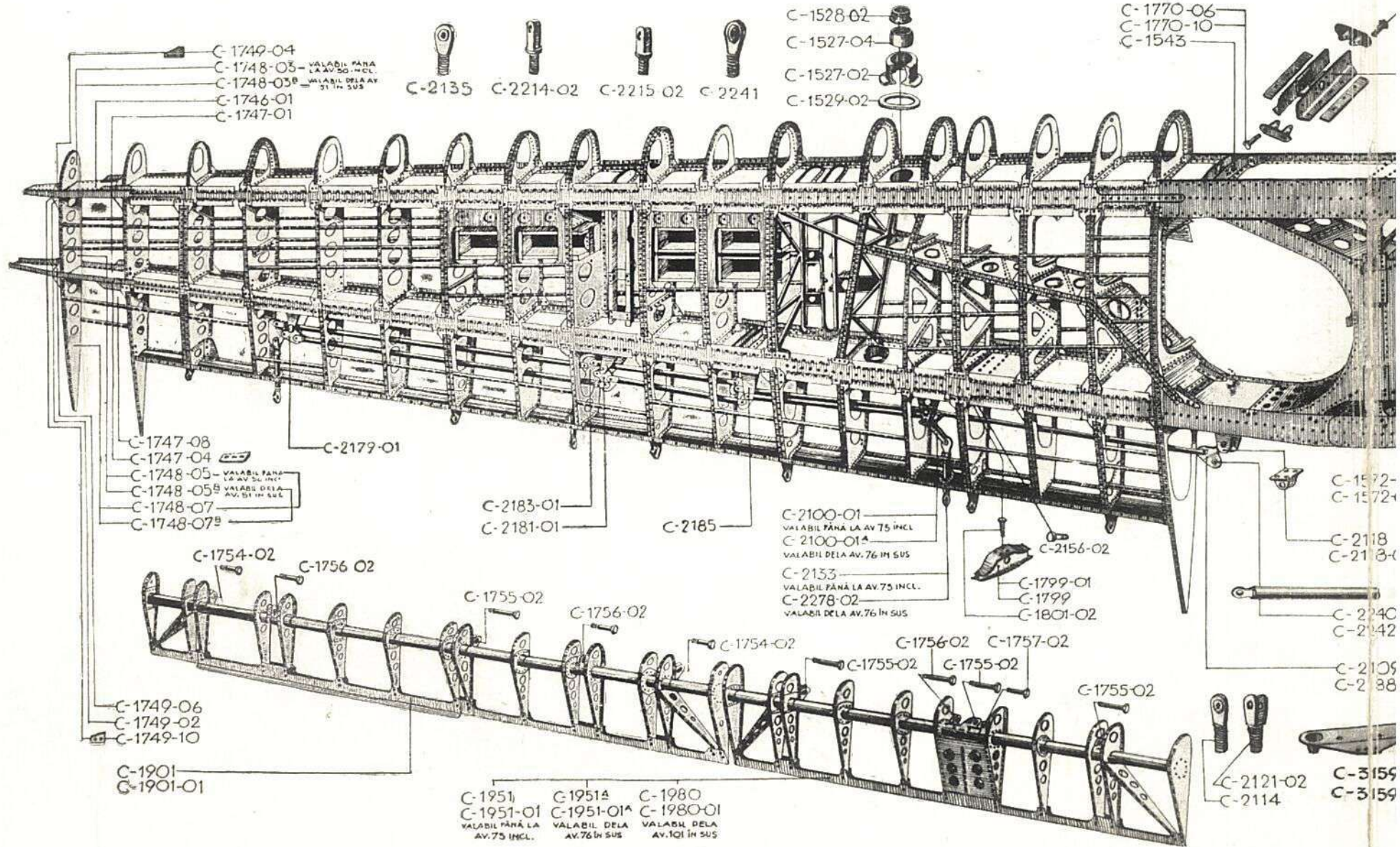

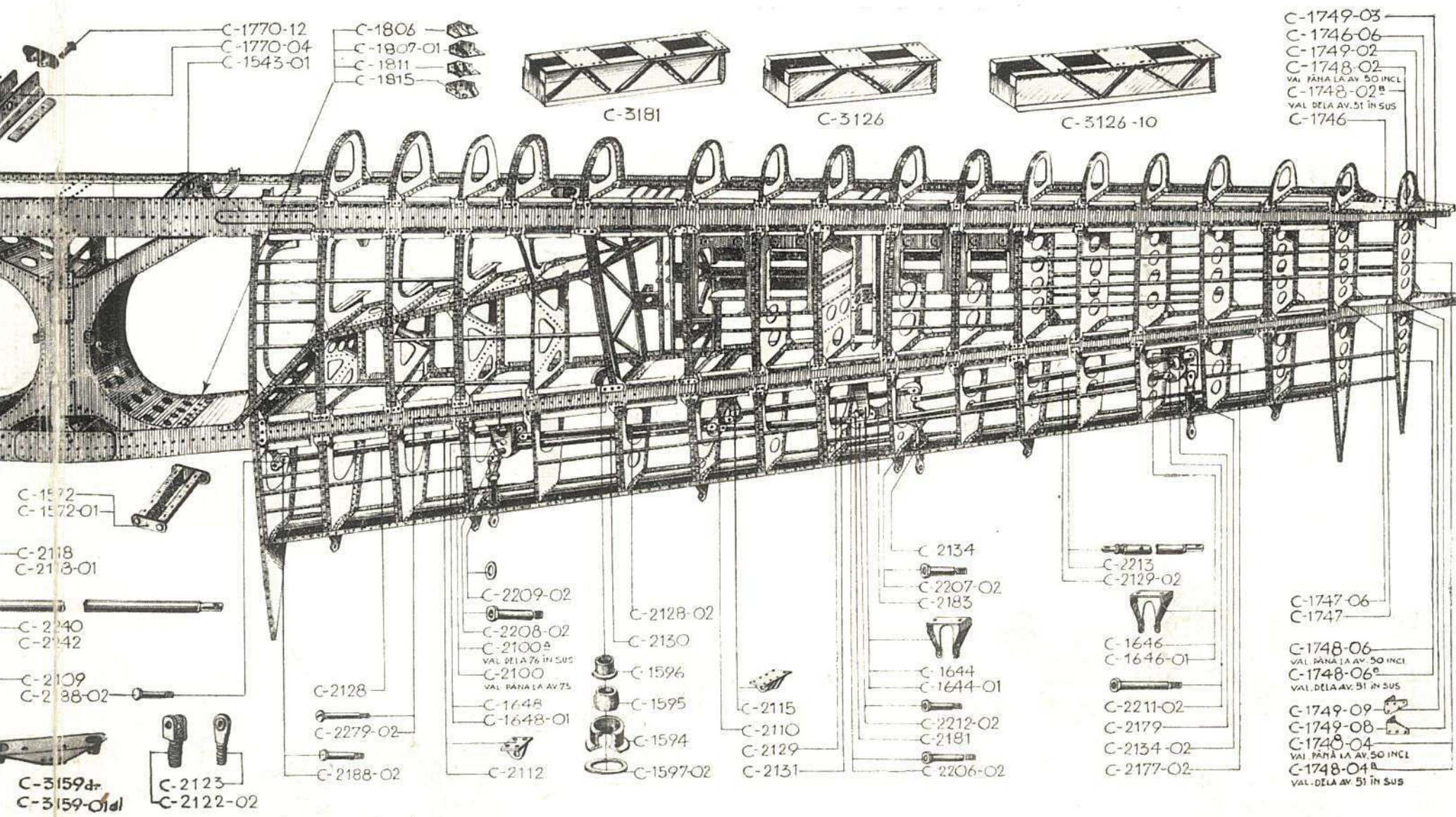

C-1770-12
C-1770-04
C-1543-01

C-1806
C-1807-01
C-1811
C-1815

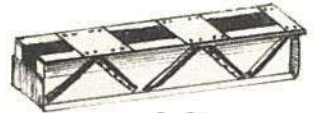

C-3181



C-3126



C-3126-10

C-1749-03
C-1746-06
C-1749-02
C-1748-02
VAL PANA LA AV. 50 INCL
C-1748-02^B
VAL DE LA AV. 51 IN SUS
C-1746

C-1572
C-1572-01

C-2118
C-2118-01

C-2240
C-2242

C-2109
C-2188-02

C-3159d
C-3159-01d

C-2123
C-2122-02

C-2128
C-2279-02
C-2188-02

C-2209-02
C-2208-02
C-2100^A
VAL DE LA 76 IN SUS
C-2100
VAL PANA LA AV. 75
C-1648
C-1648-01

C-2112

C-2128-02
C-2130

C-1596
C-1595
C-1594
C-1597-02

C-2115
C-2110
C-2129
C-2131

C-2134
C-2207-02
C-2183

C-1644
C-1644-01
C-2212-02
C-2181
C-2206-02

C-2213
C-2129-02

C-1646
C-1646-01

C-2211-02
C-2179
C-2134-02
C-2177-02

C-1747-06
C-1747

C-1748-06
VAL PANA LA AV. 50 INCL
C-1748-06^B
VAL DE LA AV. 51 IN SUS

C-1749-09
C-1749-08
C-1748-04
VAL PANA LA AV. 50 INCL
C-1748-04^B
VAL DE LA AV. 51 IN SUS

ARIPA

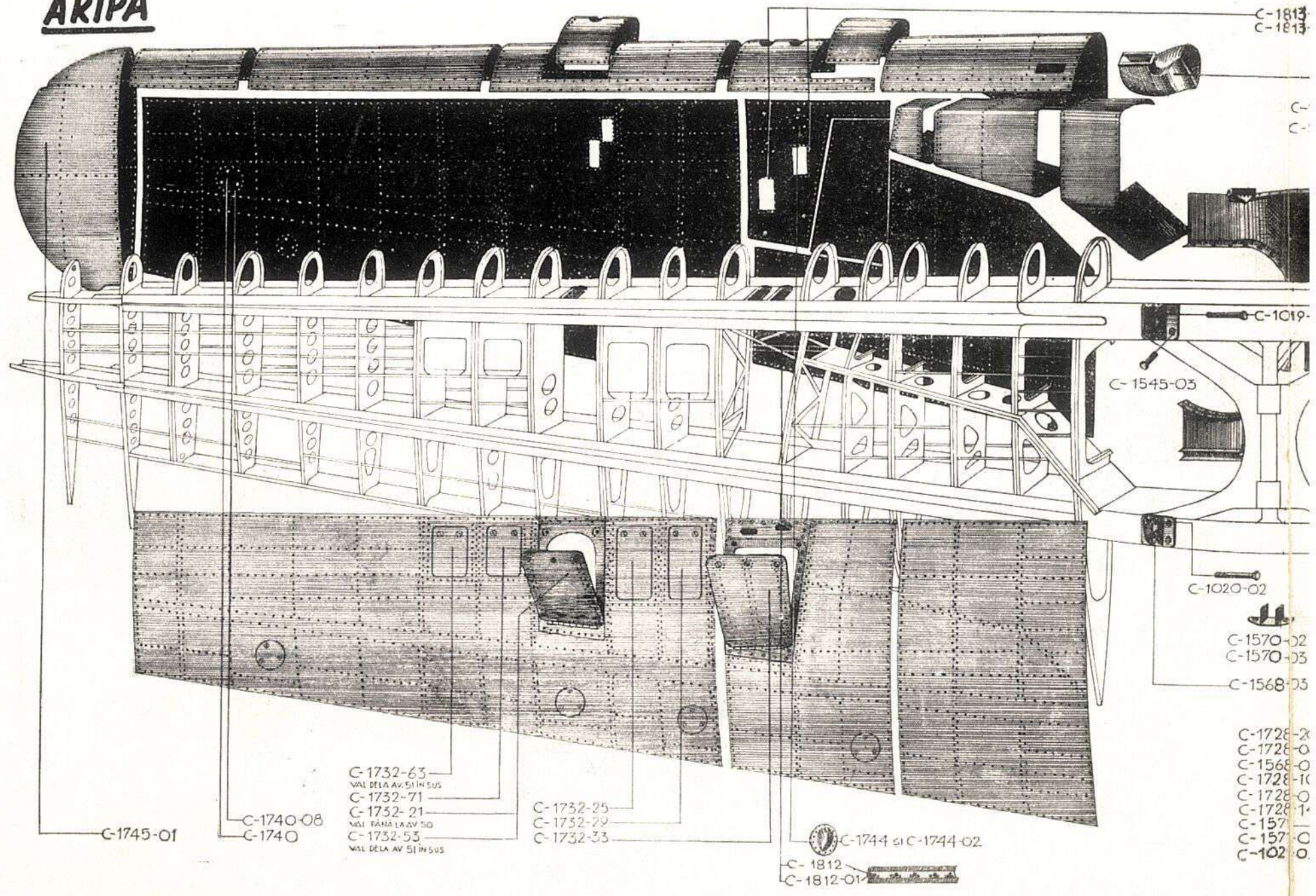

C-1813
C-1813

C-
C-

C-1019

C-1545-03

C-1020-02

C-1570-02
C-1570-03

C-1568-03

C-1728-2
C-1728-0
C-1568-0
C-1728-10
C-1728-0
C-1728-1
C-1570-0
C-1570-0
C-1020-0

C-1745-01

C-1740-08
C-1740

C-1732-63
VAL DELA AV. 511 INSUS
C-1732-71
C-1732-21
VAL PANA LA AV. 50
C-1732-53
VAL DELA AV. 511 INSUS

C-1732-25
C-1732-29
C-1732-33

C-1744 si C-1744-02
C-1812
C-1812-01

C-1813-02
C-1813-04

C-1501-14

C-1788
C-2752

C-1732-32
C-1501-12
C-1501-13

C-1732-28
C-1732-24

C-1732-20
VAL PANA LA AV. 50 INCL.
C-1732-52
VAL DELA AV. 51 IN SUS.
C-1732-70
C-1732-62
VAL DELA AV. 51 IN SUS.

C-1745

C-1019-02

C-1545-02

O-02

C-1570-02
C-1570-03
C-1568-03

C-1728-20
C-1728-08
C-1568-02
C-1728-10
C-1728-04
C-1728-14
C-157
C-157-01
C-102-02

C-1742
C-1742-08

C-1743
C-1743-08

C-1501-42
C-1501-43
C-1742
C-1742-08

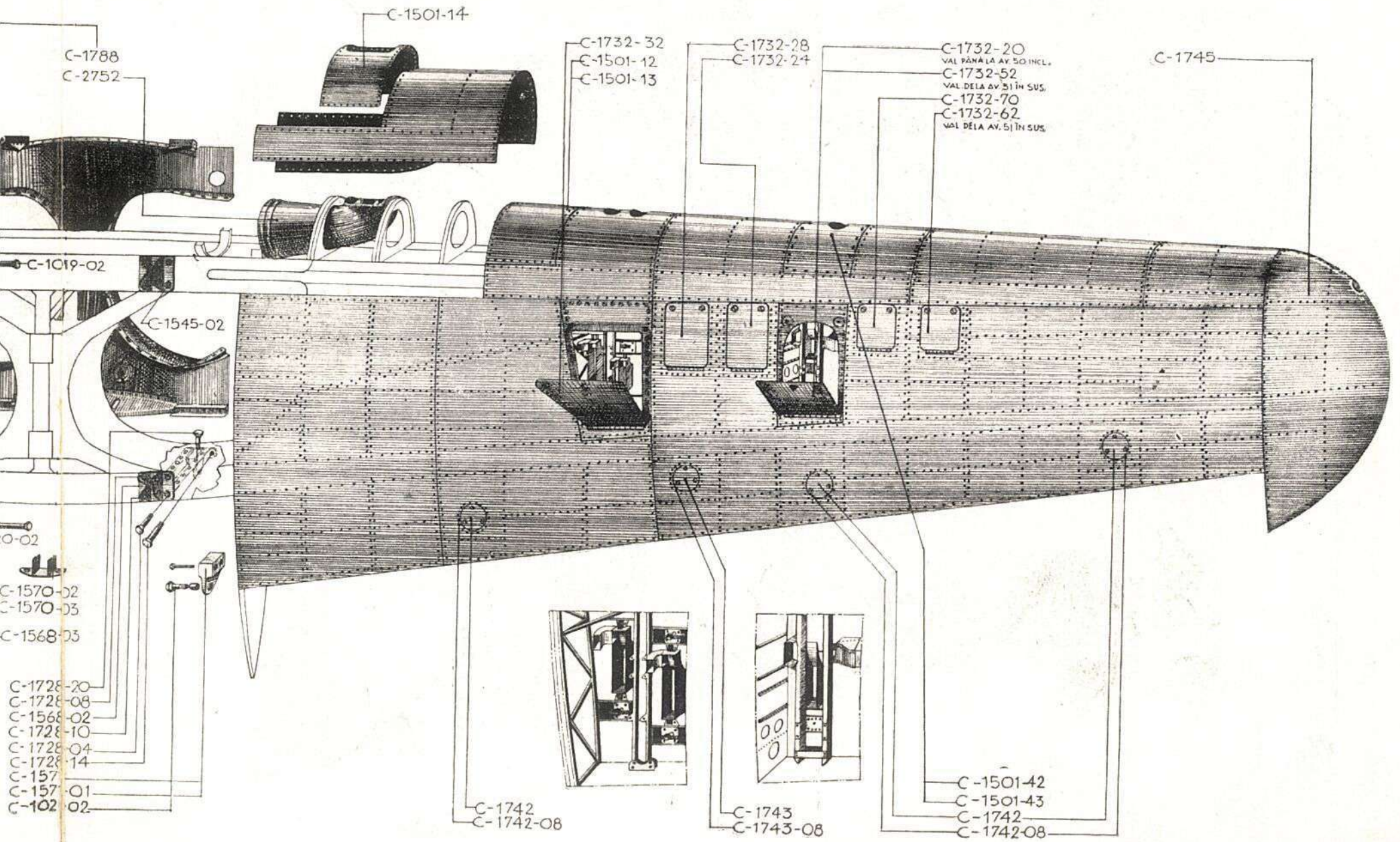

ARIPA

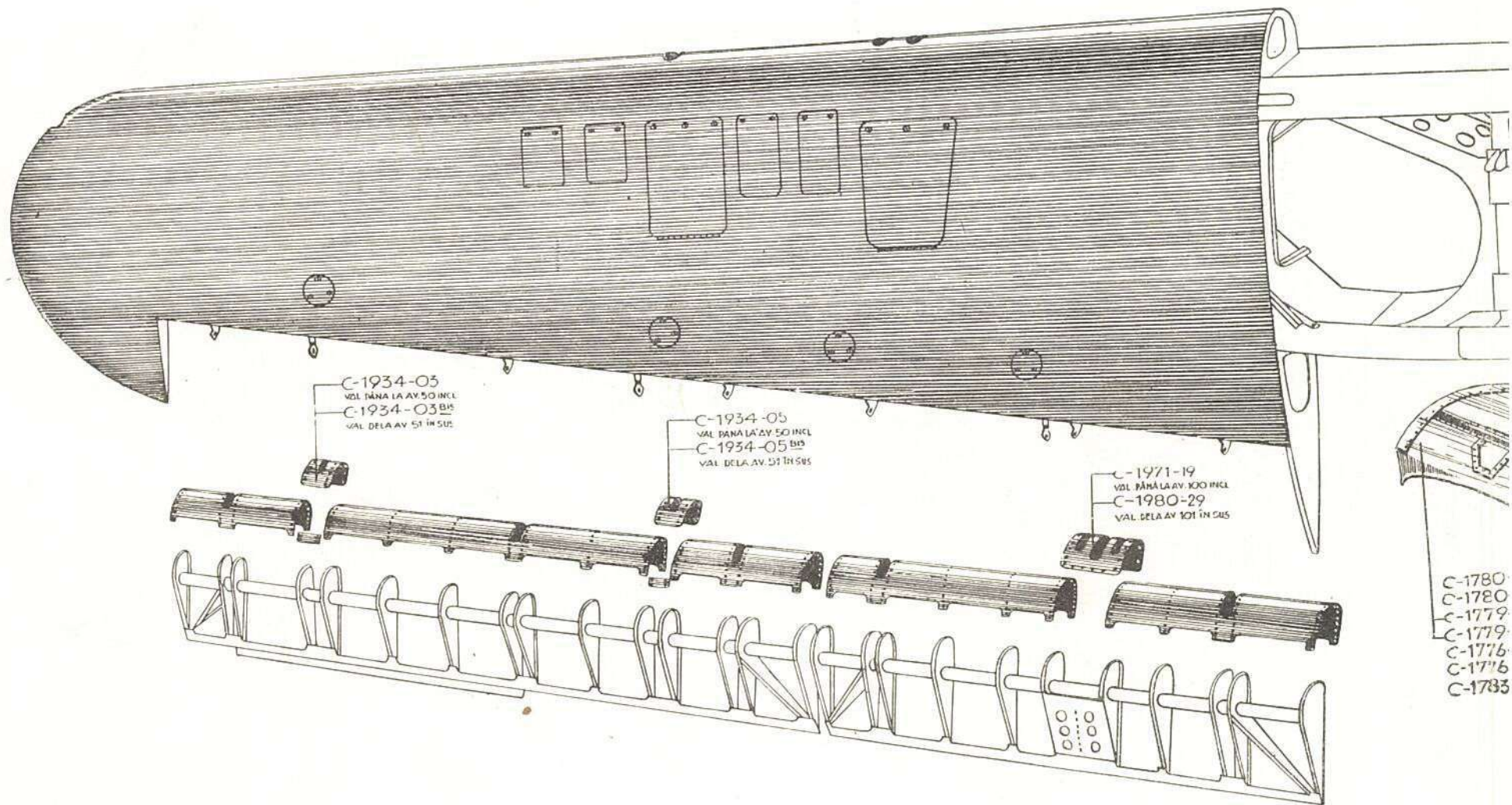

C-1501
VALABIL PÂNĂ LA
AVION 50 INCL

C-1501^{BIS}
VALABIL DE LA AV
51 ÎN SUS

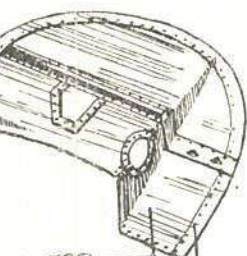
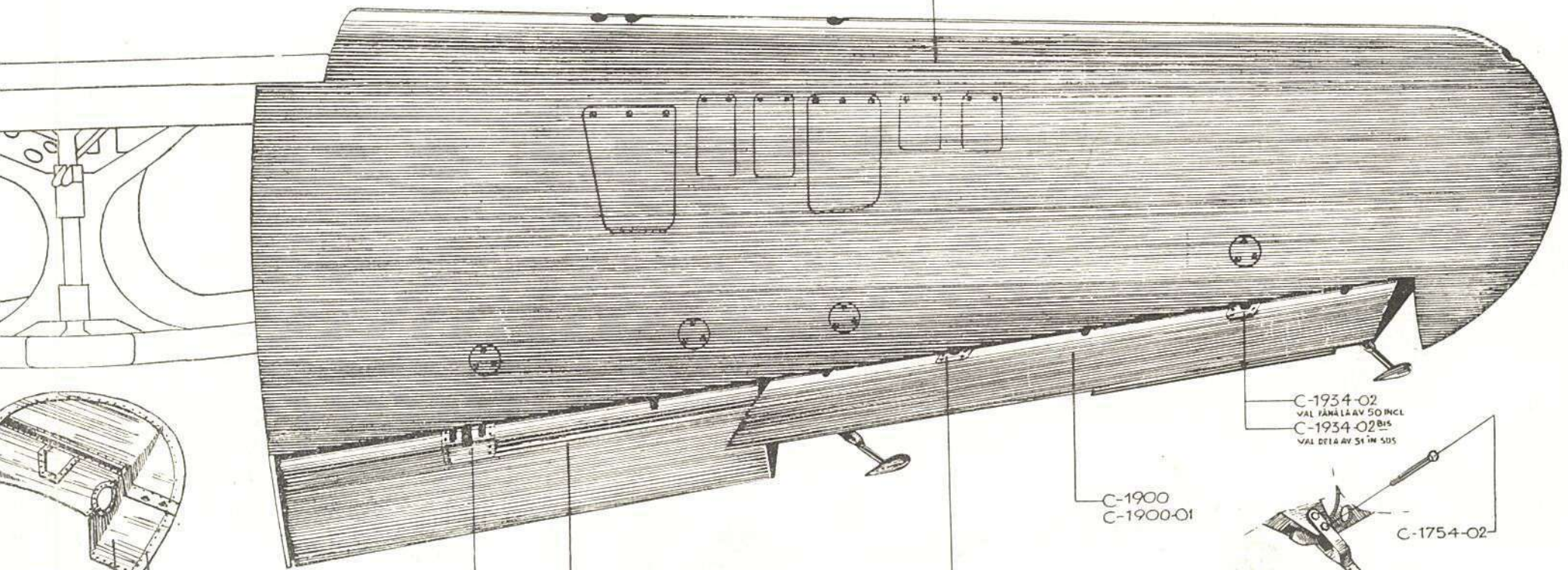

C-1780
C-1780-01
C-1779-09
C-1779-03
C-1776
C-1776-01
C-1783-02

C-1971-18
VAL PÂNĂ LA AV. 100 INCL
C-1980-28
VAL DE LA AV. 101 ÎN SUS

C-1950 dr } VALABIL PÂNĂ LA
C-1950-01 st } 100 AV. INCL

C-1990 dr } VALABIL DE LA
C-1990-01 st } 101 AV ÎN SUS

C-1900
C-1900-01

C-1934-04
VAL PÂNĂ LA AV. 50 INCL
C-1934-04^{BIS}
VAL DE LA AV 51 ÎN SUS

C-1934-02
VAL PÂNĂ LA AV 50 INCL
C-1934-02^{BIS}
VAL DE LA AV 51 ÎN SUS

**Detaliu la
compensarea
statică**

C-1754-02

C-1936

A R I P A

Nr. crt.	Des. mont. (ansamblu)	Reper compl. Nr.	Denumirea pieselor	Buc. av.	Preț unitar	Preț pe av.	Observațiuni
			ARIPA completă, cu aripioare, volet, comenzi aripioare și volet, cutii de cartușe, instalațiile interioare și axele de joncțiune, fără nici una din piesele de schimb catalogate în celelalte grupe		831.068	831.068	[REDACTED]
			ARIPA piese uzinate la IAR		830.915		
			« piese procurate din comerț		153		
			<u>Piese uzinate la IAR</u>				
	C-1763A		Aripă asambl. cu aripioare și volet	1	829.467	829.467	Fără val. mat. din comerț
1	C-1763A	C-1501	Aripă invelită	1	726.546		Val. până la av. 50
2	«	C-1501 bis	« «	1	731.596		Val. dela av. 51 în sus.
			Aripă goală fără detaliile de mai jos indicate de des. C-1501 bis, C-1500 bis, C-2220-A.	1	535.013		
3	«	C-1754-02	Bulon Ø 8 pt. șarniera aripioarei	4	90		
4	«	C-1755-02	« Ø 8 pt. șarniera aripioarei și volet	8	87		
5	«	C-1756-02	Ax de șarnieră volet	4	83		
6	«	C-1757-02	« « « «	2	81		Val. până la av. 75
7	«	C-1801-02	« « « «	2	80		Val. dela av. 76 în sus.
8	«	C-1900	Aripioara împânzită dr.	1	24.312		
9	«	C-1900-01	« « st.	1	24.312		
10	«	C-1936	Compensarea statică a aripioarei	4	534		
11	«	C-1950	Volet împânzit dr.	1	19.224		Val. până la av. 100
12	«	C-1950-01	« « st.	1	19.224		« « « « «
13	«	C-1990	« « dr.	1	19.224		Val. dela av. 101 în sus.
14	«	C-1990-01	« « st.	1	19.224		Idem
			Bulon NA-102-4630	4	24		
			Piuliță NA-159-4206	4	6		

A R I P A

Nr. crt.	Des. mont. (ansamblu)	Reper compl. Nr.	Denumirea pieselor	Buc. av.	Preț unitar	Preț pe av.	Observațiuni
	C-1763A		Piuliță NA-160-4206	16	11		
	«		« NA-160-4208	2	14		
	«		Rondelă NA-136-6982	4	2		
	«		« NA-136-6981	14	2		
	«		« NA-136-6161	6	1,75		
	«		« NA-136-6180	32	1,75		
	«		« NA-136-6580	32	1		
	«		« NA-136-6962	2	2		
	«		« NA-137-6912	2	2		
1	C-1501	C-1501-12	Capac între nerv. 12 bis-13 dr.	1	294		
2	«	C-1501-13	« « « 12 bis-13 st.	1	294		
3	«	C-1501-14	« « « 15 - 16 dr.	1	298		
4	«	C-1501-42	« « « 8 - 9 dr.	1	248		
5	«	C-1501-43	« « « 8 - 9 st.	1	248		
6	«	C-1732-20	Capac complet dr.	1	607		
7	«	C-1732-21	« « st.	1	607		
8	«	C-1732-24	« « dr.	1	568		
9	«	C-1732-25	« « st.	1	568		
10	«	C-1732-28	« « dr.	1	600		
11	«	C-1732-29	« « st.	1	600		
12	«	C-1732-32	Ramă cu capac dr.	1	1.702		
13	«	C-1732-33	« « st.	1	1.702		
14	«	C-1732-52	« « dr.	1	1.382		
15	«	C-1732-53	« « st.	1	1.382		
16	«	C-1732-62	Capac complet dr.	1	456		
17	«	C-1732-63	« « st.	1	456		
18	«	C-1732-70	« « dr.	1	445		
19	«	C-1732-71	« « st.	1	445		
20	«	C-1740	« «	13	481		
21	«	C-1740-02	Capac	13	265		
22	«	C-1742	Capac compl.	6	416		
23	«	C-1742-02	Capac	6	215		
24	«	C-1743	Capac compl.	2	394		
25	«	C-1743-02	Capac	2	205		
26	«	C-1744	Capac compl. bombat	4	400		

Val. dela av. 51 în sus.
Idem
Idem
«
«
«

A R I P A

Nr. crt.	Des. mont. (ansamblu)	Reper comp. Nr.	Denumirea pieselor	Buc. av.	Preț unitar	Preț pe av.	Observațiuni
27	C-1501	C-1744-02	Capac	4	80		
28	«	C-1745	Bordul marginal dr.	1	4.178		
29	«	C-1745-01	« « st.	1	4.178		
30	«	C-1776	Cornieră compl. a carenaj. tren st.	1	1.110		
31	«	C-1776-01	« « « dr.	1	1.110		
32	«	C-1779-02	Carenaj în aripă dr.	1	1.680		
33	«	C-1779-03	« « st.	1	1.680		
34	«	C-1780	Capotaj sup. st.	1	2.950		
35	«	C-1780-01	« « dr.	1	2.950		
36	«	C-1783-02	Guset	2	16		
37	«	C-1788	Cot de aerisire	1	1.550		
38	«	C-1812	Traversa «U» dr.	1	295		
39	«	C-1812-01	« « st.	1	295		
40	«	C-1813-02	Bordură interioară	2	60		
41	«	C-1813-04	« exterioară	2	58		
	«		Colier NA-40010-32	2	24		
	«		Bulon NA-10945-75	2	38		
	«		« NA-11044-14	2	11		
	«		Piuliță NA-15941-04	2	5		
	«		« NA-15941-05	2	6		
	«		Rondelă NA-13669-43	2	1,75		
	«		« NA-13669-51	2	1,75		
	«		Prizonier NA-16712-04	44	18		
	«		Bulon NA-11044-12	122	10		
1	C-1500 bis	C-1527-02	Lagăr	2	2.078		
2	«	C-1527-04	Bilă (Rotulă)	2	670		
3	«	C-1528-02	Bucșă anterioară	2	1.100		
4	«	C-1529-02	Bordură	2	112		
5	«	C-1543	Ferură de ataș a suport. motor dr.	1	950		
6	«	C-1543-01	« « « st.	1	950		
7	«	C-1545-02	Atașe st.	1	480		
8	«	C-1545-03	« dr.	1	480		

A R I P A

Nr. crt.	Des. mont. (ansamblu)	Reper compl. Nr.	Denumirea pieselor	Buc. av.	Preț unitar	Preț pe av.	Observațiuni
9	C-1500 bis	C-1568-02	Ferură de ataș st.	1	450		
10	«	C-1568-03	« « dr.	1	450		
11	«	C-1570-02	Ureche de ataș st.	1	168		
12	«	C-1570-03	« « dr.	1	168		
13	«	C-1571	Atașe cu ochi compl. st.	1	238		
14	«	C-1571-01	« « « dr.	1	238		
15	«	C-1572	Ferură de ataș	1	400		
16	«	C-1572-01	« «	1	400		
17	«	C-1594	Lagăr posterior	2	1.953		
18	«	C-1595	Rotula lagărului posterior	2	362		
19	«	C-1596	Bucșa lagărului posterior	2	491		
20	«	C-1597-02	Cala lagărului posterior	2	81		
21	«	C-1644	Suport pentru comanda aripioarelor st.	1	380		
22	«	C-1644-01	« « « « dr.	1	380		
23	«	C-1646	« « « « ext. st.	1	285		
24	«	C-1646-01	« « « « dr.	1	285		
25	«	C-1648	« « « «	1	720		
26	«	C-1648-01	« « « «	1	720		
27	«	C-1728-04	Bulon	2	85		
28	«	C-1728-08	«	4	85		
29	«	C-1728-10	«	2	85		
30	«	C-1728-14	«	4	84		
31	«	C-1728-20	«	2	88		
32	«	C-1746	Inima compl. dr.	1	470		Val. până la av. 100
33	«	C-1746-01	« « st.	1	470		
34	«	C-1746-06	Cală	2	470		« « « «
35	«	C-1747	Inima compl. dr.	1	456		« « « «
36	«	C-1747-01	« « st.	1	456		
37	«	C-1747-04	Cală	2	34		« « « «
38	«	C-1747-06	Cornieră dr.	2	13		« « « «
39	«	C-1747-08	« st.	2	13		« « « «
40	«	C-1748-02	Nervura anter. dr.	1	140		« « « «
41	«	C-1748-03	« « st.	1	140		« « « «
42	«	C-1748-04	Nervura mijlocie dr.	1	168		« « « «

A R I P A

Nr. crt.	Des. mont. (ansamblu)	Reper compl. Nr.	Denumirea pieselor	Buc. av.	Preț unitar	Preț pe av.	Observațiuni
43	C—1500 bis	C—1748—05	Nervura mijlocie st.	1	168		Val. până la av. 100
44	«	C—1748—06	« poster. dr.	1	165		« « « «
45	«	C—1748—07	« « st.	1	165		« « « «
46	«	C—1748—02B	« anter. dr.	1	140		Val. dela av. 101 în sus.
47	«	C—1748—03B	« « st.	1	140		Idem
48	«	C—1748—04B	« mijlocie dr.	1	168		«
49	«	C—1748—05B	« « st.	1	168		«
50	«	C—1748—06B	« poster. dr.	1	165		«
51	«	C—1748—07B	« « st.	1	165		«
52	«	C—1749—02	Colțar dr.	2	12		
53	«	C—1749—03	« st.	2	12		
54	«	C—1749—04	Cuset	4	7		
55	«	C—1749—06	«	4	7		
56	«	C—1749—08	Colțar	2	12		
57	«	C—1749—09	«	2	12		
58	«	C—1749—10	Pană de distanță	8	3		
59	«	C—1770—04	Bulon	4	84		
60	«	C—1770—06	«	4	85		
61	«	C—1770—10	«	4	87		
62	«	C—1770—12	«	4	88		
63	«	C—1799	Suporți verinului dr.	1	440		Val. dela av. 76 în sus.
64	«	C—1799—01	« « st.	1	440		Idem
65	«	C—2112	Atașe compl.	2	497		Val. până la av. 75
66	«	C—2115	« «	2	375		
67	«	C—2118	« « st.	1	295		
68	«	C—2118—01	« « dr.	1	295		
69	«	C—3126	Cutie de cartușe	4	1.430		Val. dela av. 51 în sus.
70	«	C—3126—10	« « «	2	1.520		
71	«	C—3181	« « «	4	1.716		Val. până la av. 50
72	«	C—3159	Suport	1	420		Val. dela av. 76 în sus.
73	«	C—3159—01	«	1	420		

A R I P A

Nr. crt.	Des. mont. (ansamblu)	Reper comp. Nr.	Denumirea pieselor	Buc. av.	Preț unitar	Preț pe av.	Observațiuni
	C—1500 bis		Bulon \varnothing 5x22x28 Norma 53	6	28		
	«		Bulon NA—115—1545	6	26		
	«		« NA—115—1542	2	25		
	«		« NA—115—1538	2	24		
	«		Piuliță NA—159—1105	8	7		
	«		« NA—159—1107	18	9		
	«		Rondelă NA—136—2272	18	1,50		
	«		« NA—136—2151	10	1		
	«		« NA—136—2250	2	1,50		
	«		Bulon \varnothing 6x38x45 Nor. 54	2	35		
	«		Piuliță \varnothing 6 « 56	12	9		
	«		Bulon \varnothing 5x37x45 « 44	14	29		
	«		« \varnothing 5x35x42 « 44	10	28		
	«		« \varnothing 5x40x48 « 44	4	30		
	«		« \varnothing 4x33x38 « 44	10	25		
	«		« \varnothing 5x49x55 « 44	10	31		
	«		« \varnothing 5x48x55 « 44	22	31		
	«		« \varnothing 5x53x60 « 44	6	35		
	«		« \varnothing 5x42x50 « 43	8	30		
	«		« \varnothing 5x36x45 « 43	8	29		
	«		« \varnothing 5x12x20 « 43	16	18		
	«		« \varnothing 5x20x28 « 54	8	28		
	«		« \varnothing 4x14x20 « 54	12	21		
	«		« \varnothing 5x19x26 « 54	4	27		
	«		« NA—109—1532	12	22		
	«		« NA—113—1538	8	24		
	«		Piuliță \varnothing 5 Nor. 56	20	7		
	C—2220A		Ansambl. c-zilor aripioară și voleți dr.	1	34.823,75		Fără val. mat. din comerț
	C—222001-A		« « « « « st.	1	34.823,75		Idem
1	«	C—2100	Pârghie de comandă compl. dr.	1	1.546		Val. până la av. 100
2	«	C—2100—01	« « « st.	1	1.546		« « « «

A R I P A

Nr. crt.	Des. mont. (ansamblu)	Reper compl. Nr.	Denumirea pieselor	Buc. av.	Preț unitar	Preț pe av.	Observațiuni
3	C—2220 A	C—2100 A	Pârghie de comandă compl. dr.	1	1.546		Val. dela av. 101 in sus. Idem
4	«	C—2100—01 A	« « « st.	1	1.546		
5	«	C—2109	Levier complet	2	2.198		
6	«	C—2110	« «	2	1.852		
7	«	C—2128	Tije completă	2	1.045		
8	«	C—2128—02	« «	2	1.045		
9	«	C—2129	« «	2	1.267		
10	«	C—2129—02	« «	2	1.267		
11	«	C—2130	« «	2	1.367		
12	«	C—2131	« «	2	997		
13	«	C—2133	« « dela voleți la c-da diferențial.	2	1.141		
14	«	C—2134	« «	2	1.830		
15	«	C—2134—02	« «	2	1.833		
16	«	C—2156—02	Ax	2	22		Val. dela av. 151 in sus.
17	«	C—2177—02	Pârghie intermed. exter. compl.	2	2.136		
18	«	C—2179	Pârghie dr.	1	924		
19	«	C—2179—01	« st.	1	924		
20	«	C—2181	« dr.	1	1.069		
21	«	C—2181—01	« st.	1	1.069		
22	«	C—2183	« intermed. dr.	1	2.398		
23	«	C—2183—01	« « st.	1	2.398		
24	«	C—2185	Levier complet	4	2.134		
25	«	C—2188—02	Bulon	1	110		
26	«	C—2206—02	Ax	2	134		
27	«	C—2207—02	Ax	22	82		
28	«	C—2208—02	Ax	2	253		
29	«	C—2209—02	Rondelă	6	11		
30	«	C—2211—02	Ax	2	195		
31	«	C—2212—02	Ax	2	206		
32	«	C—2213	Tije completă	2	1.179		
33	«	C—2240	« « st.	1	2.297		
34	«	C—2242	« « dr.	1	2.302		
35	«	C—2278—02	Tije	2	272		Val. dela av. 76 in sus.
36	«	C—2279—02	Ax	2	78		

A R I P A

Nr. crt.	Des. mont. (ansamblu)	Reper comp. Nr.	Denumirea pieselor	Buc. av.	Preț unitar	Preț pe av.	Observațiuni
	C-2220		Ax rectificat Nor. 119 \varnothing 8x21	14	39		
	C-2220A		« « Nor. 119 \varnothing 8x43	2	50		
	«		« « Nor. 119 \varnothing 8x47	2	52		
	«		« « Nor. 119 \varnothing 8x81	2	63		
	«		Piulițe NA-160-4206	36	11		
	«		Rondele NA-136-2961	10	1,50		
	«		Ax NA-125-4022	2	22		Val. până la av. 150
	«		Rondelă NA-136-2981	44	1,50		
	«		« NA-136-6261	2	2		
	«		« NA-136-6282	2	2,50		
	«		« NA-136-2160	1	1		
	«		« NA-136-2280	1	1,50		
	«		« NA-136-6988	2	3		
1	C-1901	C-1934-02	Capac între nerv. 3-3 bis dr.	1	70		
2	«	C-1934-03	« « « « « st.	1	70		
3	«	C-1934-04	« « « 8-8 bis dr.	1	75		
4	«	C-1934-05	« « « « « st.	1	75		
5	«	C-1934-02 bis	« « « 3-3 bis dr.	1	70		Val. dela av. 51 în sus.
6	«	C-1934-03 bis	« « « « « st.	1	70		Idem
7	«	C-1934-04 bis	« « « 8-8 bis dr.	1	75		«
8	«	C-1934-05 bis	« « « « « st.	1	75		«
	«		Bulon NA-116-4410	48	10		
1	C-1950	C-1971-18	Capac	1	150		Val. până la av. 100
2	«	C-1971-19	«	1	150		« « « «
3	C-1990	C-1980-28	« dr.	1	165		Val. dela av. 101
4	«	C-1980-29	« st.	1	165		l în sus.
	«		Bulon NA-116-4410	40	10		

A R I P A

Nr. crt.	Des. mont. (ansamblu)	Reper compl. Nr.	Denumirea pieselor	Buc. av.	Preț unitar	Preț pe av.	Observațiuni	
1	C-1808	C-1806	Suport anterior dr.	1	90		Val. dela av. 76 in sus	
2	«	C-1807-01	« posterior st.	1	68		Idem	
3	«	C-1811	« anterior st.	1	100		«	
4	«	C-1815	« posterior	1	86		«	
	«		Bulon NA-100-1640	2	25		«	
	«		« NA-100-1635	4	25		«	
	«		« NA-100-1632	6	22		«	
	«		Piuliță NA-159-4106	12	7		«	
+	1	C-2400	C-1019-02	Bulon ax pt. rep. I \varnothing 10,1 II \varnothing 10,2 III \varnothing 10,3	4	140	560	Axe de jonțiune
+	2	«	C-1020-02	« « « I \varnothing 8,1 II \varnothing 8,2 III \varnothing 8,3	4	124	496	« «
+	3	«	C-1021-02	« « « I \varnothing 10,1 II \varnothing 10,2 III \varnothing 10,3	2	97	194	« «
+	«		Piuliță NA-160-1208	6	16	96	« «	
+	«		« NA-160-1110	4	20	80	« «	
+	«		Rondele NA-136-2283	6	2	12	« «	
+	«		« NA-137-2014	4	2,50	10	« «	
	C-2242	C-2114	Capăt cu ochi filetat compl.	1	596			
	C-3134	C-2121-02	Capăt cu furcă filetat	4	298			
	C-2129	C-2122-02	« « « «	4	290			
	C-3130	C-2123	Capăt cu ochi filetat compl.	2	497			
	C-2134	C-2135	Capăt cu furcă filetat compl.	4	596			
	C-2213	C-2214-02	« « « «	2	240			
	C-2213	C-2215-02	Capăt fix cu furcă	2	185			
	C-2240	C-2241	Capăt cu ochi compl.	1	493			
			TOTAL :			830.915		
			<u>Piese procurate din comerț</u>					
C+	C-1763A		Cui spintecat NA-131 \varnothing 1,6x18	2	0,65	1,30		
C+	«		« « NA-131 \varnothing 1x12	16	0,45	7,20		
C+	C-2220A		« « NA-131 \varnothing 1,2x15	52	0,50	26		
C+	«		« « NA-131 \varnothing 2x15	2	0,80	1,60		
C+	«		« « NA-131 \varnothing 1x12	2	0,45	0,90		
C+	C-2400		Gresor tecalemit «T1» R 1/8	6	18	108		
C+			Cui spintecat NA-131 \varnothing 2 x 18	10	0,80	8		
			TOTAL :			153		

A R I P A

Nr. crt.	Des. mont. (ansamblu)	Reper comp. Nr.	Denumirea pieselor	Buc. av.	Preț unitar	Preț pe av.	Observațiuni
Asamble cu preț întregit							
(IAR + comerț)							
C-1763 A			Aripa completă fără axe de joncțiune	1	829.612		
C-1763 A			Aripa asamblată = 829.467				Din capitol IAR.
Cuie spintecate							
C-1763 A			NA-131 ∅ 1,6x18 2x0,65 = 1,30				} Din capitol comerț
«			NA-131 ∅ 1x12 16x0,45 = 7,20				
C-2220 A			NA-131 ∅ 1,2x15 52x0,45 = 26				
«			NA-131 ∅ 2x15 2x0,80 = 1,60				
«			NA-131 ∅ 1x12 2x0,45 = 0,90				
«			Gresor tecalemit «T1»R 1/8 6x18 = 108				
=====							
C-2220 A			Asamblul c-zi aripioară și voleți, dr.	1	34.892		
C-2220 A			1 = 34.823,75				Din capitol IAR.
Cuie spintecate							
«			NA-131 ∅ 1,2x15 26x0,50 = 13				} Din capitol comerț
«			NA-131 ∅ 2x15 1x0,80 = 0,80				
«			NA-131 ∅ 1x12 1x0,45 = 0,45				
«			Gresor tecalemit «T1»R 1/8 3x18 = 54				
=====							
C-2220 A			Asamblul c-zi aripioară și voleți stg.	1	34.892		
C-2220 A			1 = 34.823,75				Din capitol IAR.
Cuie spintecate							
C-2220 A			NA-131 ∅ 1,2x15 26x0,50 = 13				} Din capitol comerț
			NA-131 ∅ 2x15 1x0,80 = 0,80				
			NA-131 ∅ 1x12 1x0,45 = 0,45				
			Gresor tecalemit «T1»R 1/8 3x18 = 54				
=====							

PLANUL FIX

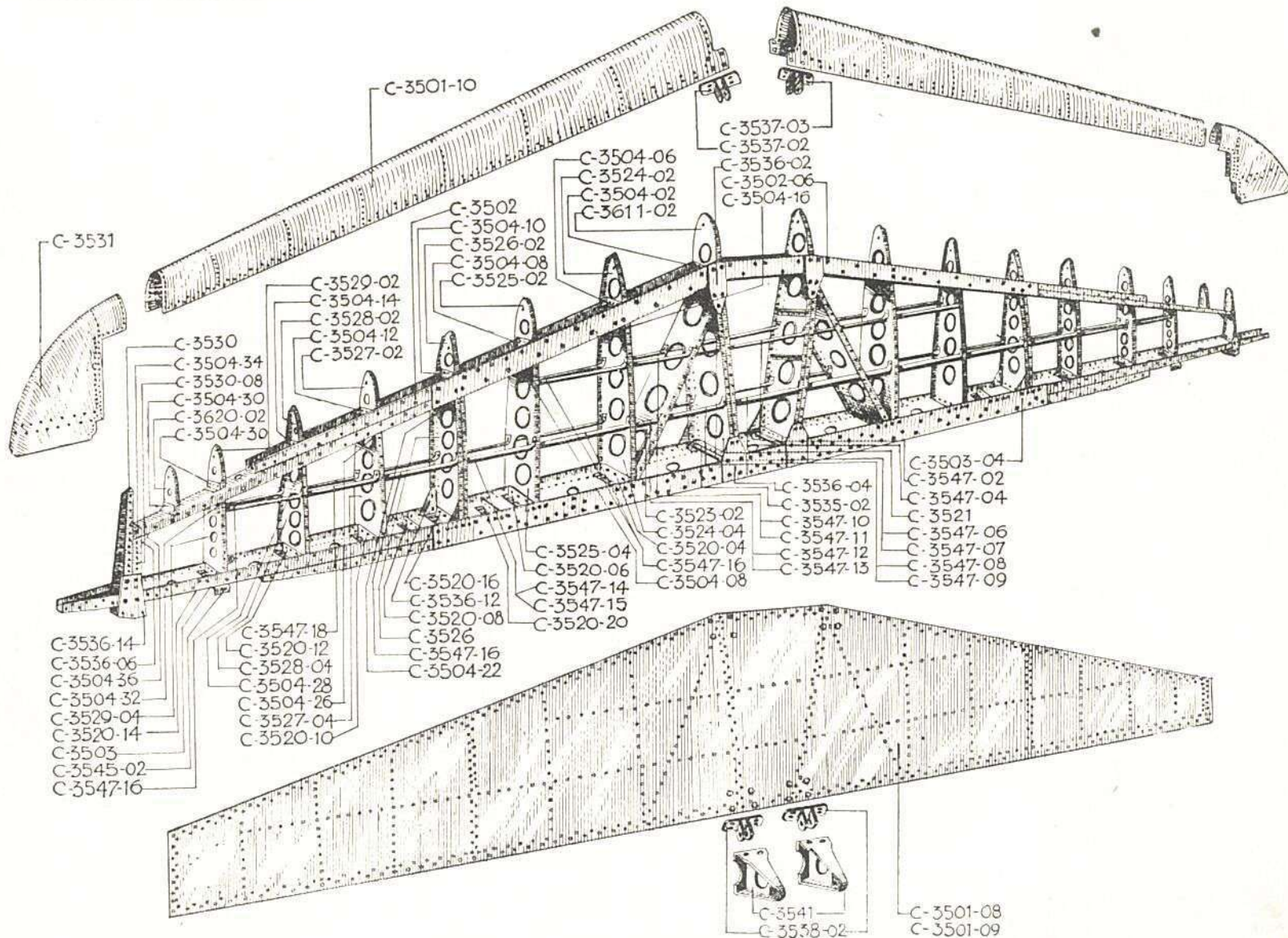

PLANUL FIX

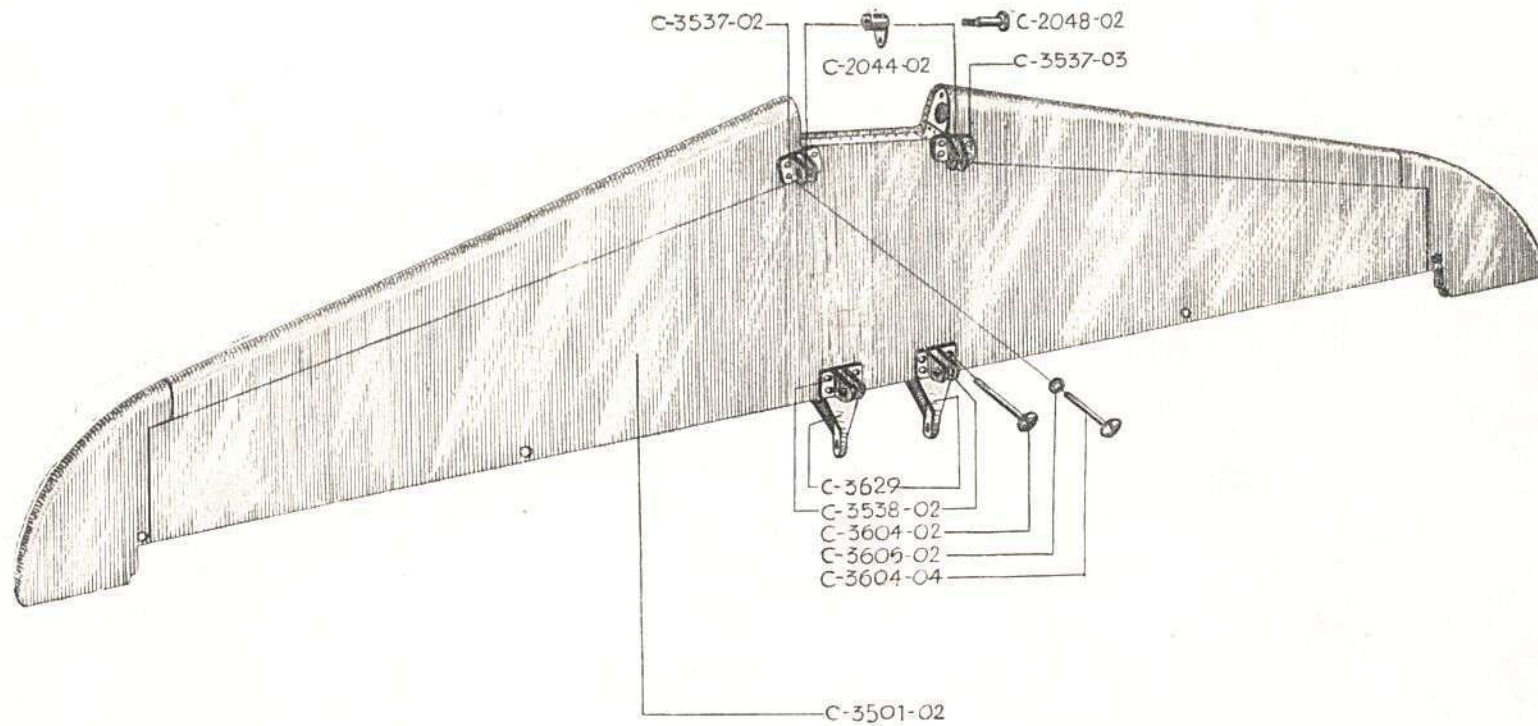

PROFUNDORUL

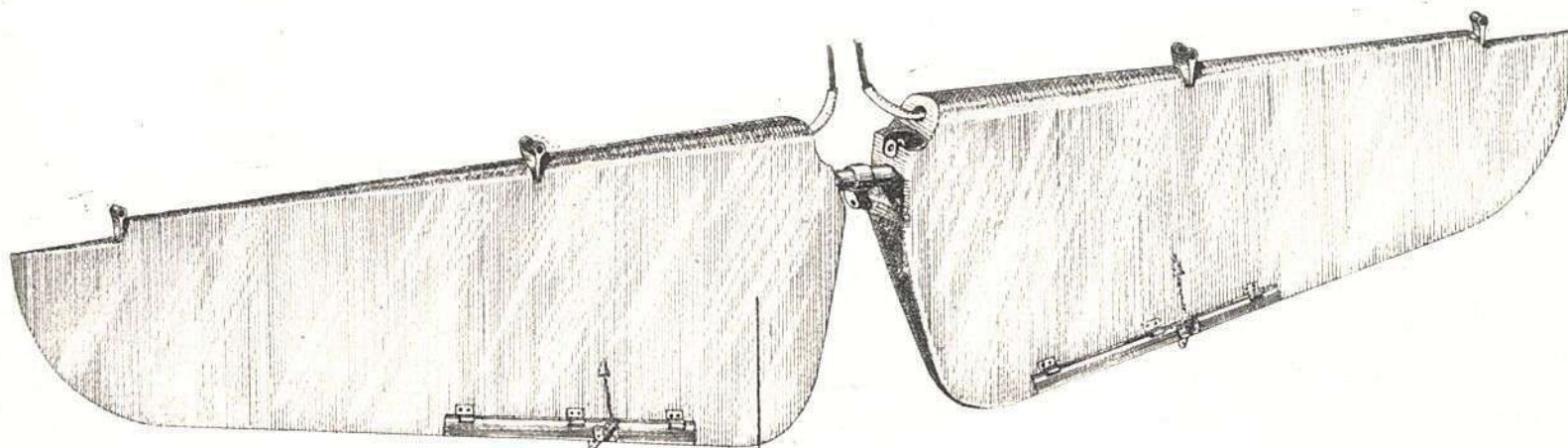

C-3501-04

DERIVA

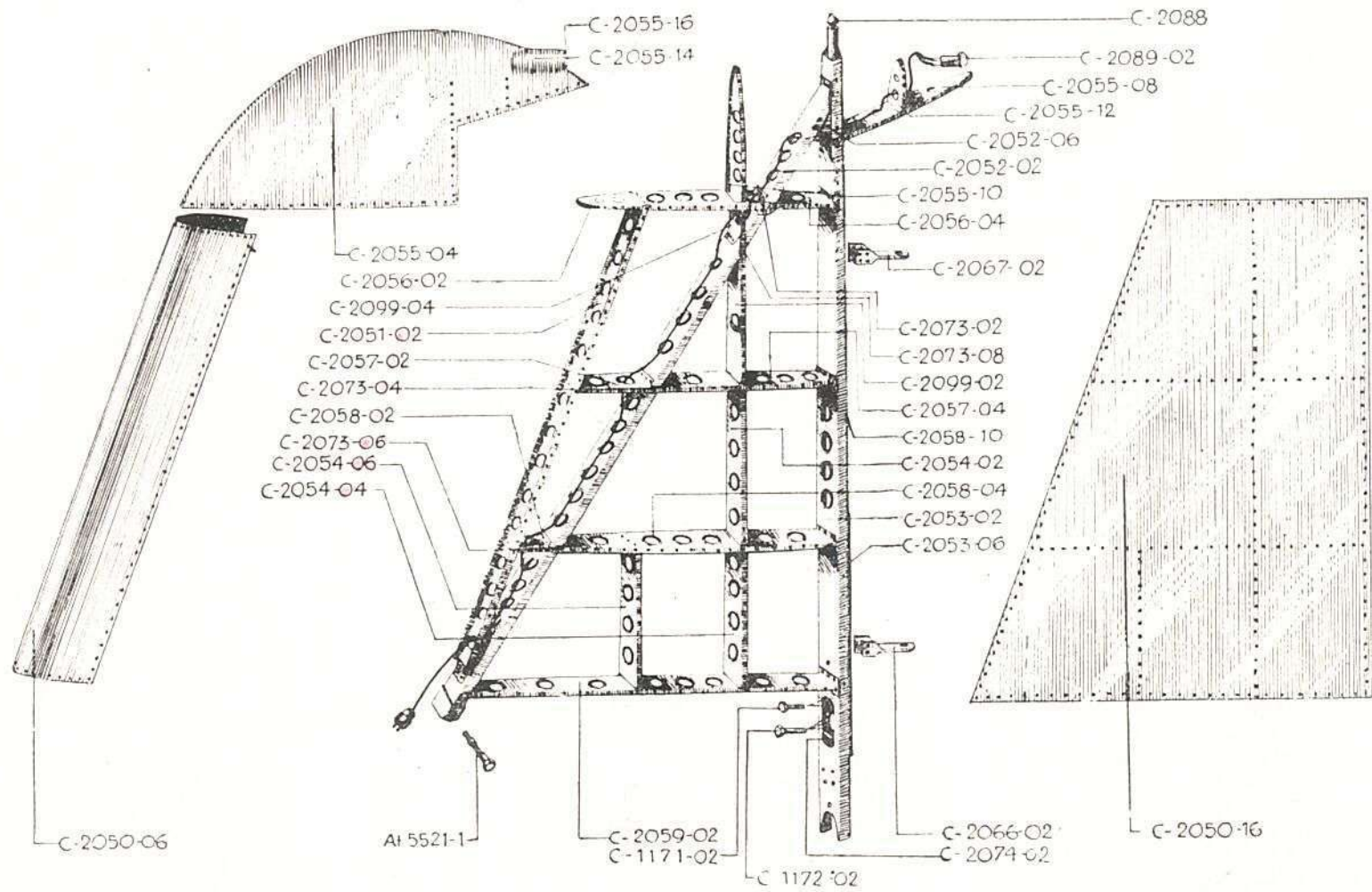

DIRECȚIA

- C-2055-02
- C-2094-01
- C-2094
- C-2056-06
- C-2097-02
- C-3605-02
- C-2067-02
- C-2062-02
- C-2068-02
- C-2062-02
- C-2060-02
- C-2057-06
- C-2050-10
- C-2060-04
- C-2058-06
- C-2060-06

- C-3556
- C-2066-02

- C-2062-04
- C-2059-06
- C-2061-02
- C-2063-02
- C-2071-02
- C-3557-02
- C-3605-02
- C-3558-02
- C-2061-04
- C-2062-06
- C-3556-06
- C-2062-08
- C-2065-02
- C-3562-05
- C-3562-08
- C-3562-04

- C-3562-06
- C-3562-02

- C-2050-20
- C-2050-12
- C-2050-08
- C-2050-22

- C-2050-12
- C-2064-01
- C-2064
- C-2064-04

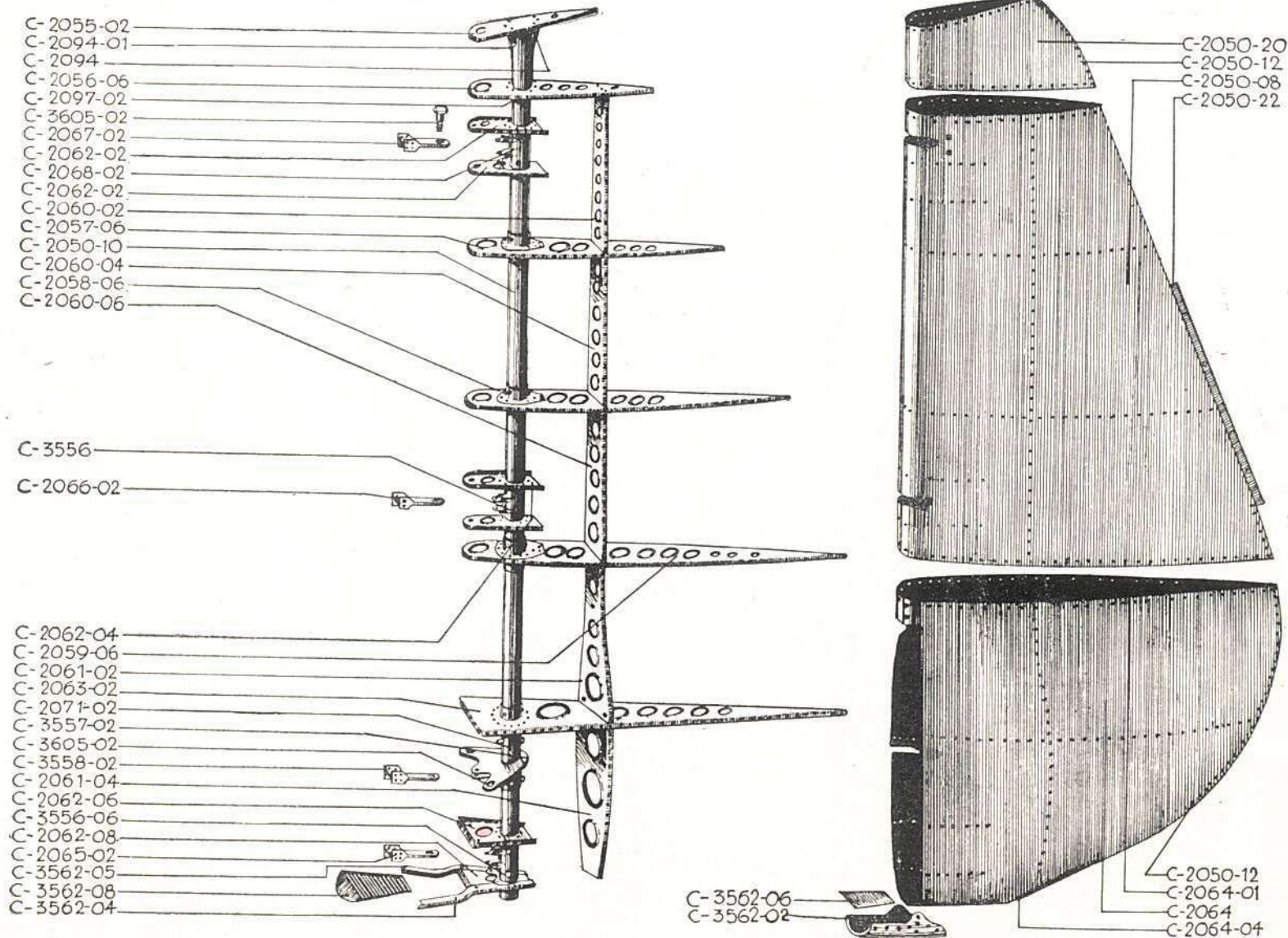

AMPENAJE

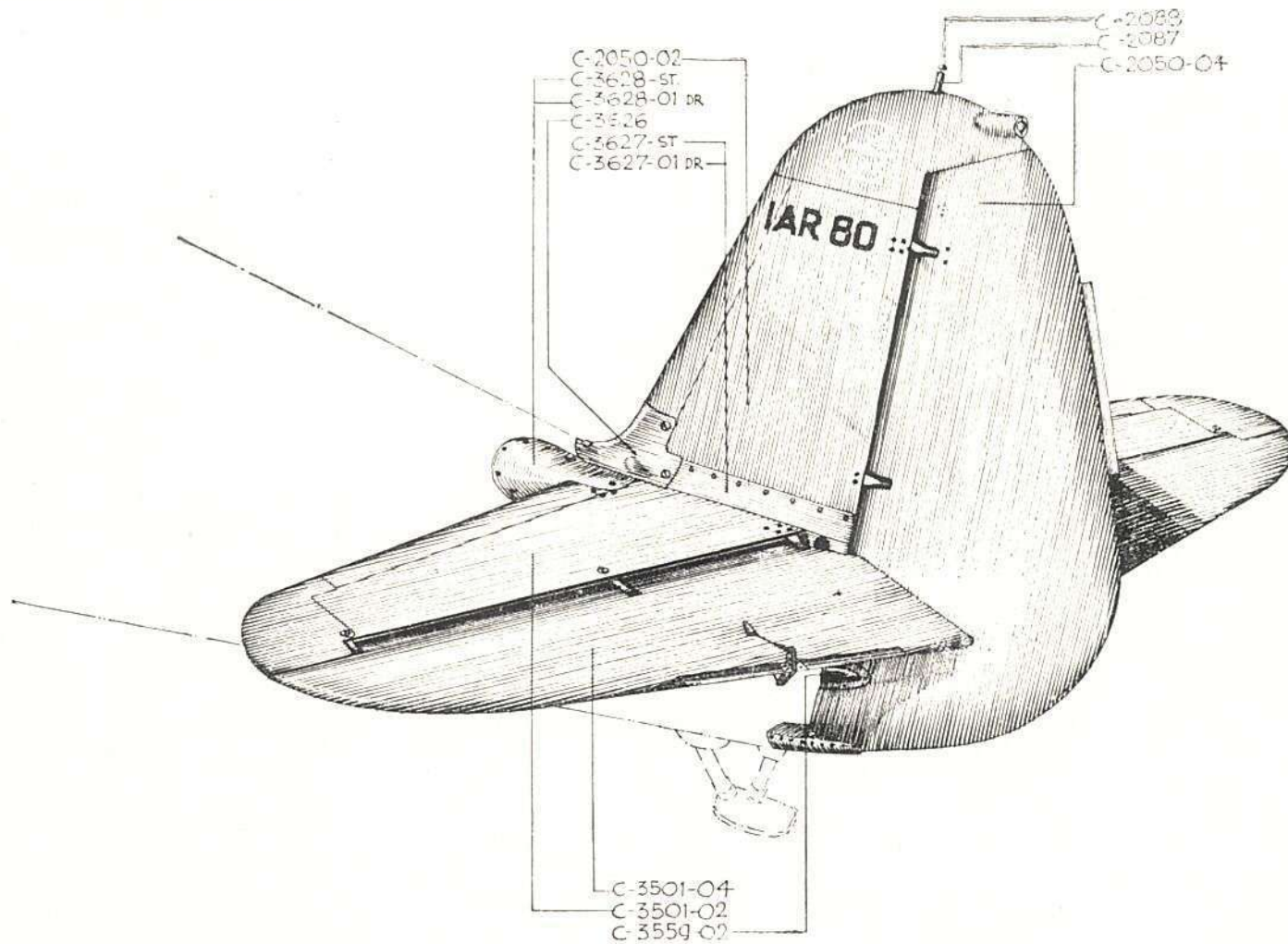

A M P E N A J

Nr. crt.	Des. mont. (ansamblu)	Reper compl. Nr.	Denumirea pieselor	Buc. av.	Preț unitar	Preț pe av.	Observațiuni
			AMPENAJ compl. fără nici una din piesele de schimb catalogate în celelalte grupe.	1	176.809	176.809	
			AMPENAJ piese uzinate la IAR	1	176.701		
			« piese procurate din comerț	1	108		
<u>Piese uzinate la IAR</u>							
+ 1	C-2000	C-1171-02	Bulon pentru fixarea derivei	4	28	112	
+ 2	«	C-1172-02	« « « «	6	28	168	
+ 3	«	C-2044-02	Bucșă excentrică la regl. plan. fix.	2	228	456	
+ 4	«	C-2047-02	Bulon pentru prinderea derivei	2	117	234	
+ 5	«	C-2047-04	«	2	102	204	} Pt. rep. I. ∅ 10,1 « « II. ∅ 10,2 « « III. ∅ 10,3
+ 6	«	C-2048-02	Ax pentru prinderea plan. fix	4	102	408	
+ 7	«	C-2050-02	Deriva compl.	1	27.794	27.794	
+ 8	«	C-2050-04	Direcția compl.	1	33.600	33.600	
+ 9	«	C-2065-02	Sarnieră	1	560	560	
+ 10	«	C-2074-02	Gujon pentru fixarea derivei de fuselaj	1	32	32	
+ 11	«	C-3501-02	Plan fix asamblat	1	61.200	61.200	
+ 12	«	C-3501-04	Profundor asamblat	1	43.368	43.368	
+ 13	«	C-3626	Carenaj anterior	1	495	495	
+ 14	«	C-3627	« superior dr.	1	471	471	
+ 15	«	C-3627-01	« « st.	1	471	471	
+ 16	«	C-3628	« inferior st.	1	1.600	1.600	
+ 17	«	C-3628-01	« « dr.	1	1.600	1.600	
+ 18	«	At-5521	Ax compl. de prinderea derivei la cocă.	1	188	188	
+ «	«		Rondele NA-136-6543	8	1	8	
+ «	«	«	« NA-136-6551	8	1	8	
+ «	«	«	« NA-136-6261	4	2	8	
+ «	«	«	« NA-136-1961	2	1,50	3	
+ «	«	«	« NA-136-6283	4	2,50	10	
+ «	«	«	« NA-136-6961	1	1,50	1,50	
+ «	«	«	Piulițe NA-160-4206	1	7	7	
+ «	«	«	« NA-159-1208	4	11	44	
+ «	«	«	« c. r. s. j. Nor 59 ∅ 6	6	8	48	

A M P E N A J

Nr. crt.	Des. mont. (ansamblu)	Reper comp. Nr.	Denumirea pieselor	Buc. av.	Preț unitar	Preț pe av.	Observațiuni
+	C-2000		Șurub c. fr. NA-116-4412	37	11	407	
+	«		Rondelă NA-137-6111	8	1,50	12	
+	«		Bulon NA-100-1514	8	13	104	
+	«		« NA-109-1414	8	13	104	
+	«		« NA-109-1516	4	14	56	
+	«		« NA-100-1412	8	13	104	
+	«		« NA-100-1516	8	13	104	
+	«		Piuliță NA-159-1105	20	7	140	
+	«		« NA-159-1104	16	6	96	
+	«		« NA-159-4205	4	5	20	
+	«		« NA-160-4105	12	6	72	
+	«		Rondelă NA-136-6651	4	1,50	6	
+	«		« NA-136-6951	34	1,75	59,50	
+	«		« NA-136-6943	16	1,75	28	
+	«		Bulon NA-109-4415	8	14	112	
1	C-2050-02	C-2066-02	Șarnieră Nr. 2	1	593		
2	«	C-2067-02	« Nr. 1	1	560		
3	«	C-2088	Bulon compl.	2	32		
1	C-2050-04	C-3558-02	Șarnieră la pârgăhia direcției	1	594		
2	«	C-3559-02	Bosaj mare	2	60		
3	«	C-3559-04	Bosaj mic	2	70		
4	«	C-3605-02	Bulon exterior Ø 8	4	45		
	«		Bulon NA-110-4308	10	8		
1	C-3501-02	C-3537-02	Atașe anter. dr.	1	315		
2	«	C-3537-03	« « st.	1	315		
3	«	C-3538-02	Atașe poster. compl. (ferură pt. prind. plan. fix).	2	348		
4	«	C-3604-02	Bulon Ø 5	4	125		
5	«	C-3604-04	« Ø 5	4	122		
6	«	C-3606-02	Rondelă de nivelare	4	5		
7	«	C-3629	Șarnieră centrală	2	780		

A M P E N A J

Nr. crt.	Des. mont. (ansamblu)	Reper compl. Nr.	Denumirea pieselor	Buc. av.	Preț unitar	Preț pe av.	Observațiuni	
1	C-3501-04	C-2027	Lagăr mijlociu	2	505			
2	«	C-2029	Lagăr exterior	2	501			
3	«	C-3602	Ghidul Bowdenului dr. compl.	1	870			
4	«	C-3603	« « st. «	1	870			
5	«	C-3605-02	Bulon ax \varnothing 8	6	70			
+ + + + +	1	C-3550	C-3621	Volet comanda dr.	1	955	955	
	2	«	C-3621-01	« « st.	1	955	955	
		«	Bulon NA-109-1418	12	14	168		
		«	Piuliță NA-159-1204	12	4	48		
		«	Ax compl. Nor. 115 \varnothing 4x10,5	4	12			
	1	C-3621	C-3615	Pârghia st. de c-da voleților	2	60		
	2	«	C-3615-01	« dr. « « «	2	60		
	1	C-2053	C-2087	Suportul antenei	1	390		
			Total :			176.701		
			<u>Piese procurate din comerț.</u>					
C+ C+ C+	C-2000		Cui spintecat Nor. 131 \varnothing 2x20	3	0,8	2,4		
	«		« « « 131 \varnothing 2x22	4	0,9	3,6		
	«		« « « 131 \varnothing 1x12	4	0,5	2		
			Piul. el. stop 5. P. 2. NA-164	10	10	100		
			Total :			108		

COMENZI DE ZBOR

FUSELAJ

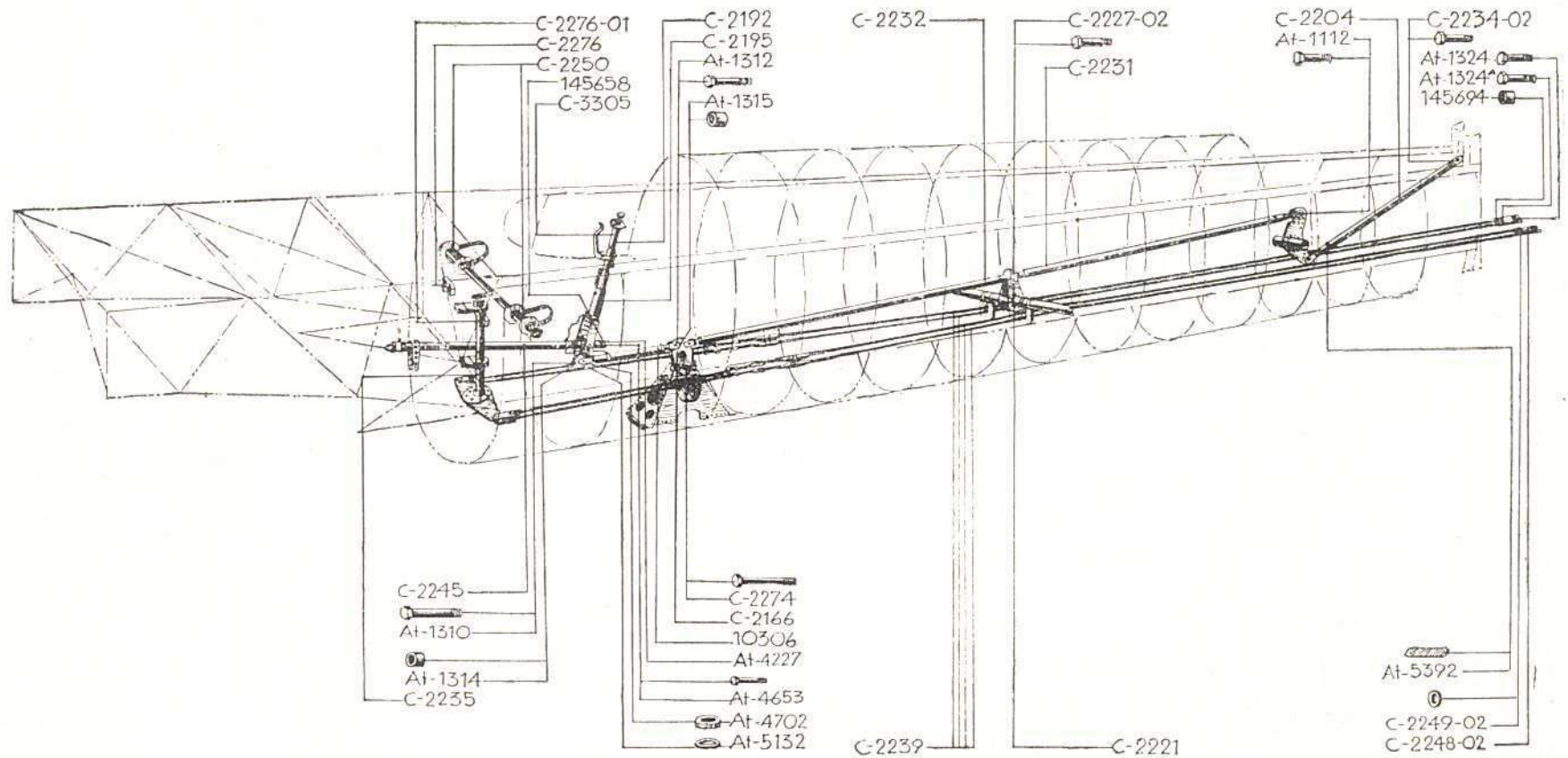

COMENZI DE ZBOR

FUSELAJ

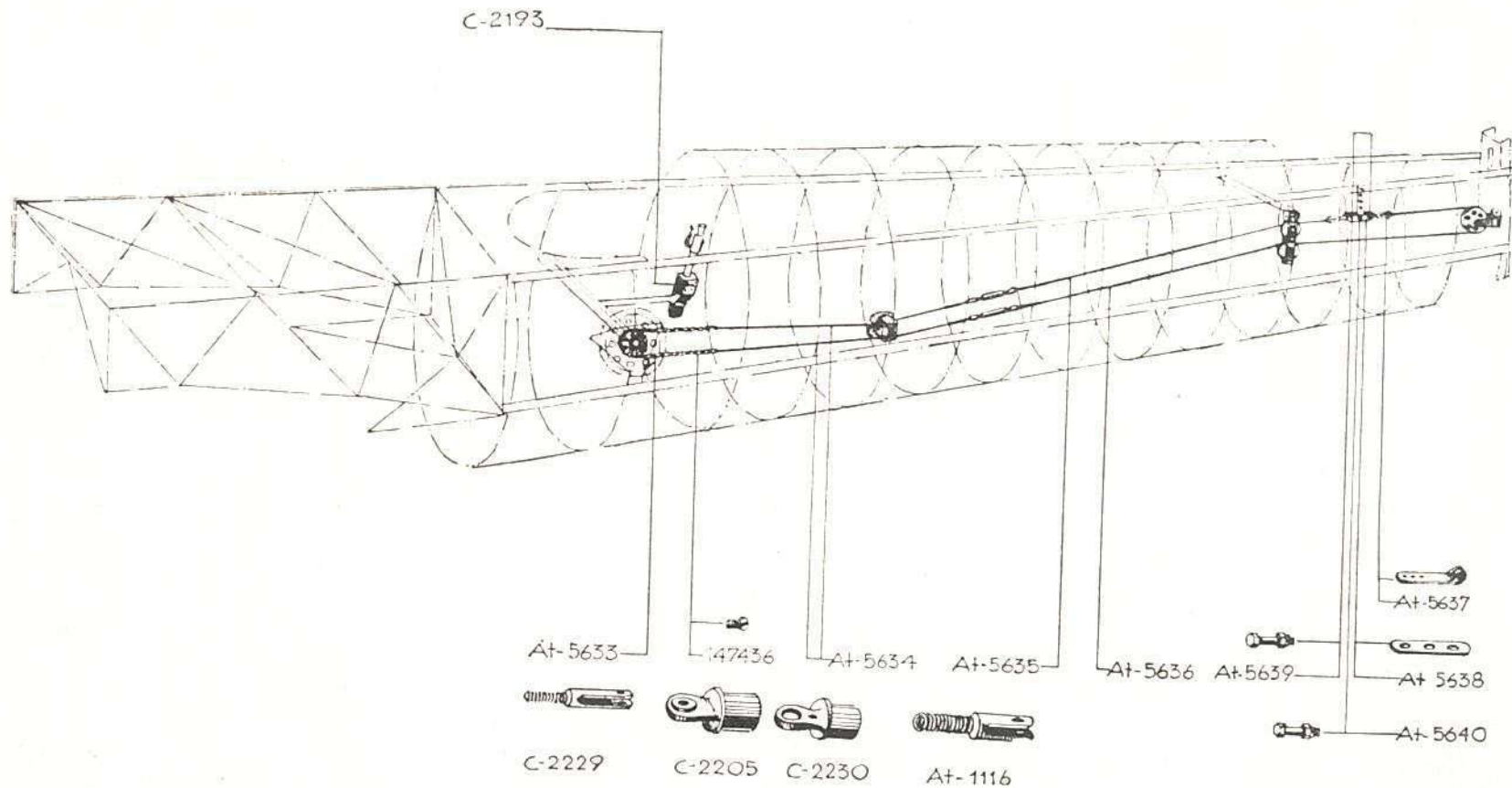

COMENZI DE SBOR IN FUSELAJ

Nr. crt.	Des. mont. (ansamblu)	Reper compl. Nr.	Denumirea pieselor	Buc. av.	Preț unitar	Preț pe av.	Observațiuni
			COMENZI DE SBOR în fuselaj		42.683	42.683	
			« « « piese uzinate la IAR		42.506,30		
			« « « piese procurate din comerț		176,70		
			<u>Piese uzinate la IAR</u>				
+ 1	C—2189	C—2166	Pârghie intermediară	1	1.035	1.035	
+ 2	«	C—2195	Axul de comandă cu manșa compl.	1	17.370	17.370	
+ 3	«	C—2204	Tije de comandă profundor	1	1.485	1.485	
+ 4	«	C—2221	Pârghie mijlocie compl.	1	2.226	2.226	
+ 5	«	C—2227—02	Ax pentru pârghia din mijloc	1	75	75	
+ 6	«	C—2231	Tija posterioară c-da prof.	1	1.790	1.790	
+ 7	«	C—2232	« anterioară « «	1	1.784	1.784	
+ 8	«	C—2234—02	Bulon ax	1	49	49	
+ 9	«	C—2235	Palonier compl.	1	6.039	6.039	
+ 10	«	C—2239	Cablu pentru comanda direcției compl.	4	1.182	4.728	
+ 11	«	C—2248—02	Atașă pentru cablu	8	14	112	
+ 12	«	C—2249—02	Inel de distanță	8	3	24	
+ 13	«	C—2274	Axul pârghiei ant. compl.	1	195	195	
+ 14	«	C—2276	Suportul pentru protecția palonierului st.	1	142	142	
+ 15	«	C—2276—01	« « « « dr.	1	142	142	
+ 16	«	At—1112	Ax \varnothing 8 compl.	3	75	225	
+ 17	«	At—1310	Bulon \varnothing 10 compl.	1	78	78	
+ 18	«	At—1312	« \varnothing 10 compl.	1	78	78	
+ 19	«	At—1314	Bucșe de distanță	2	12	24	

COMENZI DE SBOR IN FUSELAJ

Nr. crt.	Des. mont. (ansamblu)	Reper compl. Nr.	Denumirea pieselor	Buc. av.	Preț unitar	Preț pe av.	Observațiuni	
+	20	C-2189	At-1315	Bucșe de distanță	2	12	24	
+	21	«	At-1324	Bulon ∅ 8 compl.	4	48	192	
+	22	«	At-1324 ^A	« ∅ 8 «	4	54	216	
+	23	«	At-4227	Ax de rotație superior	1	128	128	
+	24	«	At-4653	Bulon ∅ 5 compl.	4	24	96	
+	25	«	At-4702	Rondelă de protecție	4	3	12	
+	26	«	At-5132	Rondelă de piele	2	3	6	
+	27	«	At-5392	Protecția cablului	2	16	32	
+	28	«	At-5637	Atașe specială compl.	4	68	272	
+	29	«	10306	Tije intermediară compl.	1	1.794	1.794	Val. dela av. 101 în sus.
+	30	«	145658	Capacul de protecție	3	28	84	
+	31	«	145694	Bucșe de distanță	12	9	108	
+	«	«	Rondelă NA-137-6911		2	2	4	
+	«	«	« NA-137-6214		1	2,55	2,55	
+	«	«	« NA-136-6983		2	2	4	
+	«	«	« NA-136-6981		3	1,75	5,25	
+	«	«	« NA-136-6283		1	2	2	
+	«	«	« NA-136-6943		10	1,75	17,50	
+	«	«	Bulon NA-100-4435		3	19	57	
+	«	«	« NA-100-4532		2	20	40	
+	«	«	Piuliță NA-159-4105		1	6	6	
+	«	«	Rondele NA-136-2280		6	1,50	9	
+	«	«	Bulon NA-100-4528		8	19	152	
+	«	«	Piuliță NA-160-4105		8	8	64	
	1	C-2195	C-2192	Mașna pilotului compl.	1	14.238		
	1	C-2235	C-2250	Mașon pentru reglaj palonier	2	510		
+		C-2246		Ansambl. comenzi fletner profundor.	1	1.578	1.578	Fără val.rep. din comerț
	1	«	At-5634	Cablu anterior compl.	2	380		
	2	«	At-5635	« intermediar compl.	1	203		
	3	«	At-5636	« posterior compl.	1	203		
	4	«	At-5638	Atașe simplă	2	14		
	5	«	At-5639	Bulon ∅ 4 compl.	2	27		
	6	«	At-5640	« ∅ 5 «	1	30		

COMENZI DE SBOR IN FUSELAJ

Nr. crt.	Des. mont. (ansamblu)	Reper comp. Nr.	Denumirea pieselor	Buc. av.	Preț unitar	Preț pe av.	Observațiuni
	C-2246		Rondela NA-136-6651	3	1,5		
			« NA-136-6143	6	1,5		
	C-2192	C-2193	Chesonul manșei	1	1.600		
	C-2204	C-2205	Capăt cu ochiu compl.	1	580		
	C-2231	C-2229	Furcă	1	340		
	C-2232	C-2230	Capăt cu ochiu compl.	2	590		
		At-1116	Capăt filetat cu furcă de 14 mm. compl.	2	320		
						45,160,30	
			<u>Piese procurate din comerț</u>				
	1	C-2192	Capul manșei Nr. 414234, C-3769/4	1	12.738		
		C-2189	Cui spintecat NA-131 Ø 1x12	8	0,40	3,20	
		«	« « NA-131 Ø 2x20	2	0,75	1,50	
C	1	C-2246	Lanț de bicicletă tip Gall 1/2"	1	132	132	
C+	2	«	Bulon pt. asambl. lanț. tip Gall	2	14	28	
C+		«	Cosă Nr. 4 Nor. 215	2	6	12	
			TOTAL:			176,70	
			<u>Asamble cu preț întregit</u> (IAR+ comerț)				
			Valoarea pieselor din tabl. de mai sus, Des. C-2189, se cuprinde în val. fuselaj. poster. compl. 284.960 (conform tabl. piese de schimb).			40.933	
	C-2246		Asambl. comenzi fletner profundor.	1	1.750		
	C-2246		« « « 1 = 1.578				
	C-2246	At-5633	Lanț de bicicletă 1 = 132				
	«	147436	Bulon pt. asambl. lanț. 2x14 = 28				
			Cosă Nr. 4 Nor. 215 2x6 = 12				
							Vezi capitol fuselaj posterior.
							Din capitol IAR.
							« « comerț.
							« « «
							« « «

SUPPORTUL MOTOR

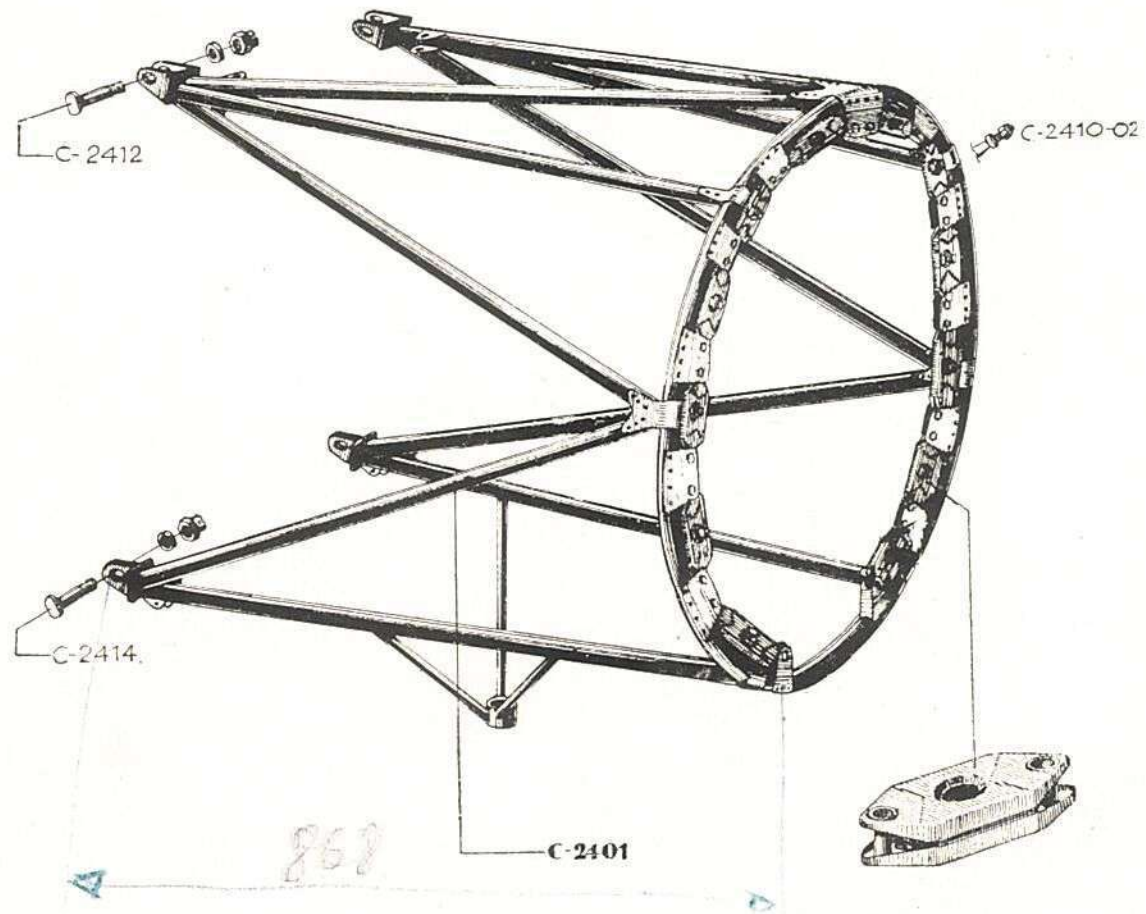

S U P O R T M O T O R

Nr. crt.	Des. mont. (ansamblu)	Reper comp. Nr.	Denumirea pieselor	Buc. av.	Preț unitar	Preț pe av.	Observațiuni
			SUPPORT MOTOR complet cu axe de joncțiune, fără nici una din piesele de schimb catalogate în celelalte grupe.		44.369	44.369	
			SUPPORT MOTOR piese uzinate la IAR « « piese proc. din comerț		44.351 18		
			<u>Piese uzinate la IAR</u>				
+ 1	C-2401	C-2401	Suport motor complet	1	43.533	43.533	Fără val. mat. din comerț.
2	«	C-2410-02	Bulon complet pt. fix. motor. pe suport.	12	926		
	«		Amortizor NA 305 Reppureau	12	572		
	«		Bulon c. s. j. Nor. 54 Ø 10x38x52	24	125		
	«		Piuliță NA-160-1210	24	19		
+ 1	C-2400	C-2412	Ax superior al suport. motor compl.	2	209	418	Pt. rep. I. Ø 14,1 « « II. Ø 14,2 « « III. Ø 14,3
+ 2	«	C-2414	Ax inferior « « « «	2	200	400	
			TOTAL :			44.351	
			<u>Piese procurate din comerț</u>				
C +	C--2401		Cui spintecat NA-131 Ø 2 x 25	24	0,75	18	
			TOTAL :			18	
			<u>Asamble cu preț întregit</u> (IAR + comerț)				
	C-2401	C-2401	SUPPORT MOTOR compl. (fără axe de jonct.)	1	43.551		Din capitol IAR. « « comerț
			Suport motor 1 = 43.533				
	C-2401		Cui spintec. NA-131 Ø 2x25 24x0,75 = 18				

ALIMENTATIA CU BENZINA

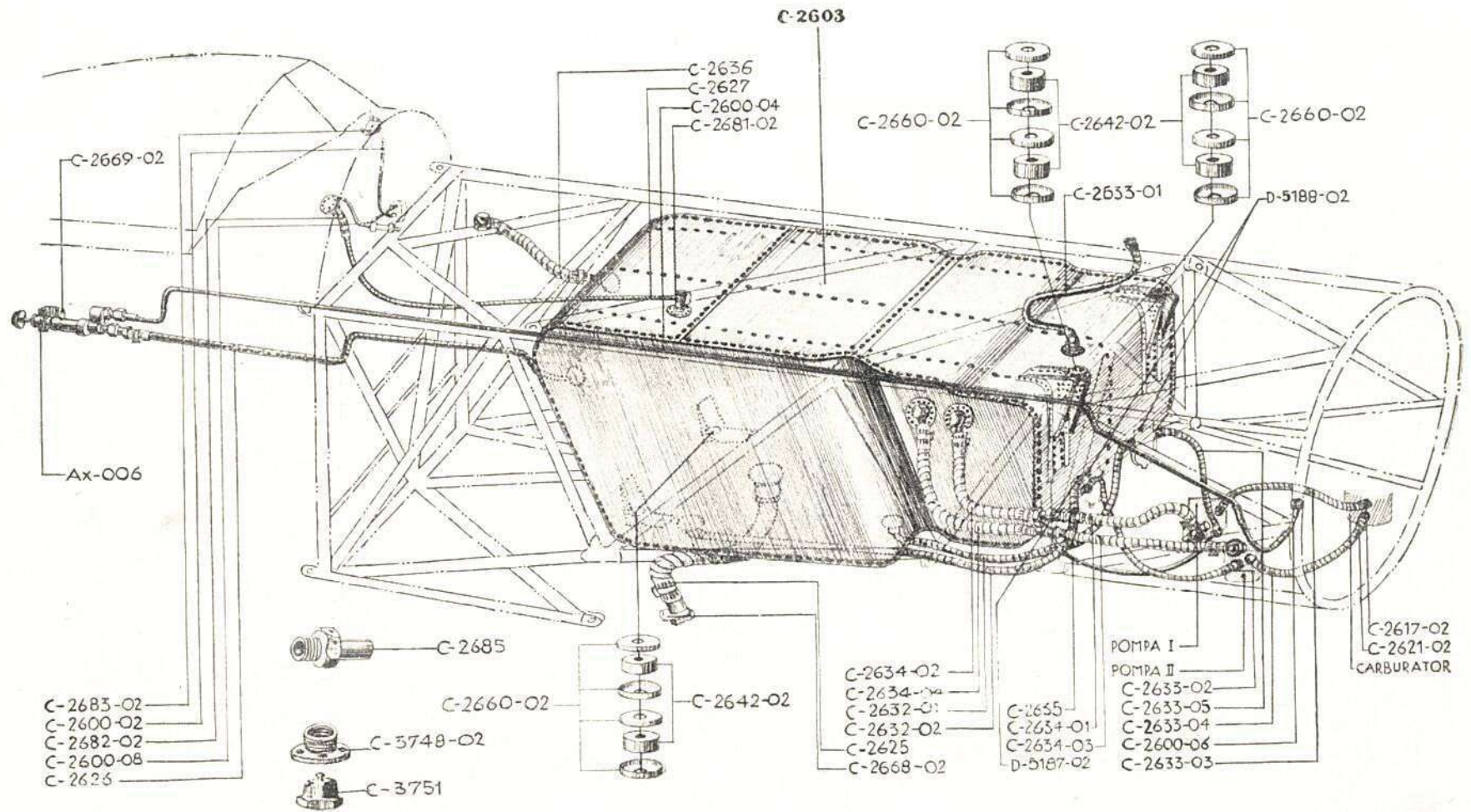

ALIMENTAȚIA CU BENZINĂ

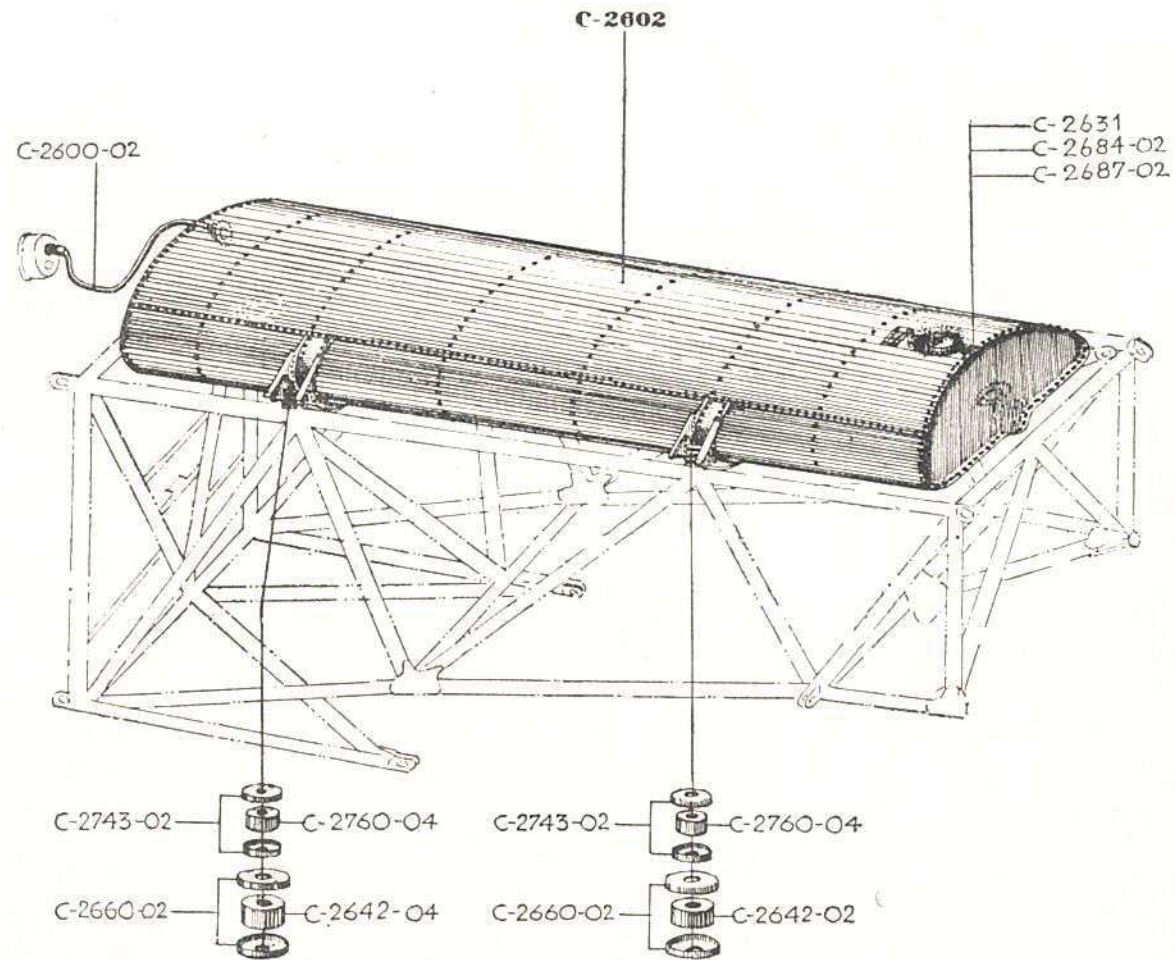

ALIMENTAȚIA CU BENZINĂ

COMENZILE GRUP. COMBINAT D.B.U.

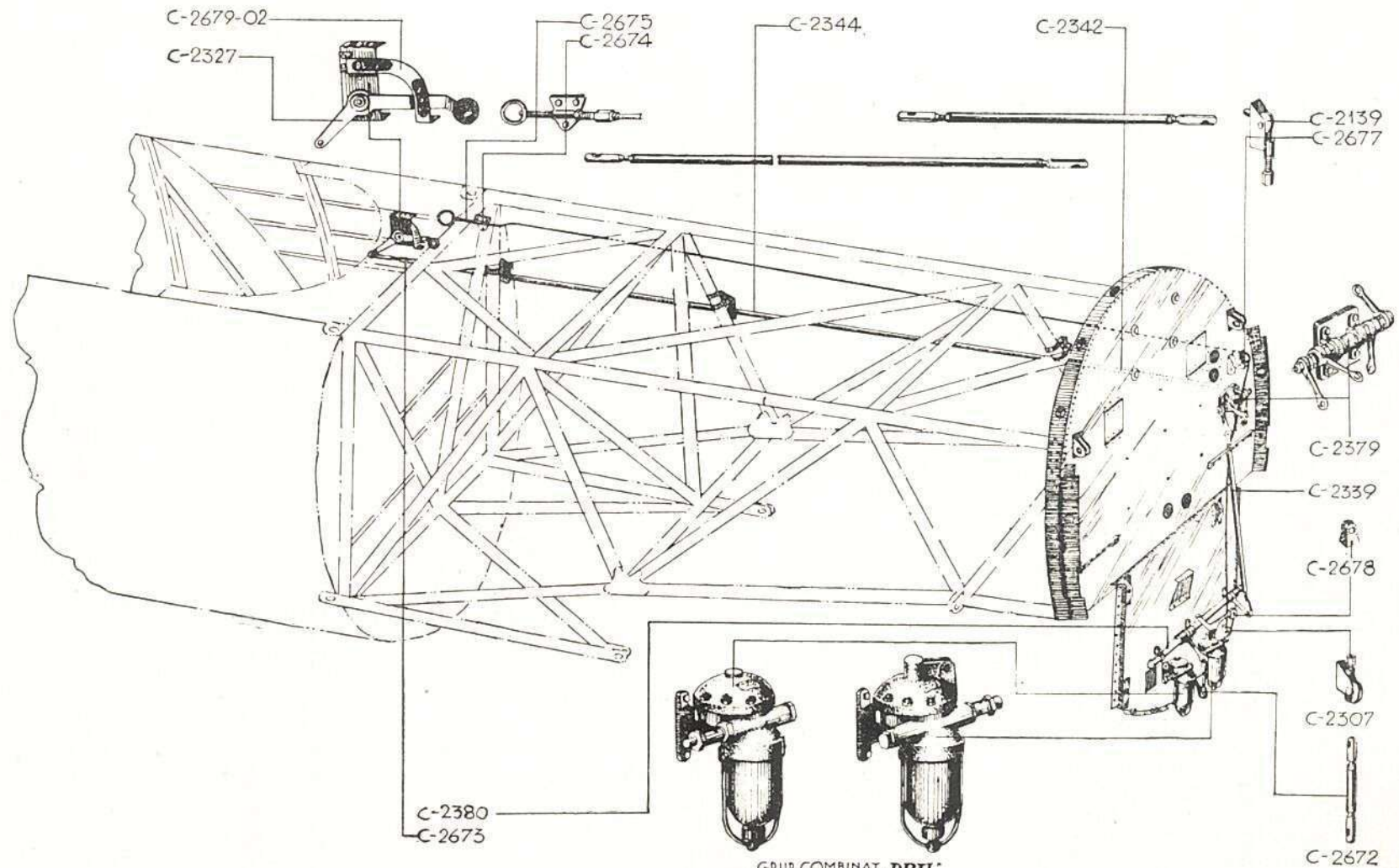

GRUP. COMBINAT. DBU
Desen: C-O111 Bis. -

SCHEMA CIRCULAȚIEI DE BENZINĂ

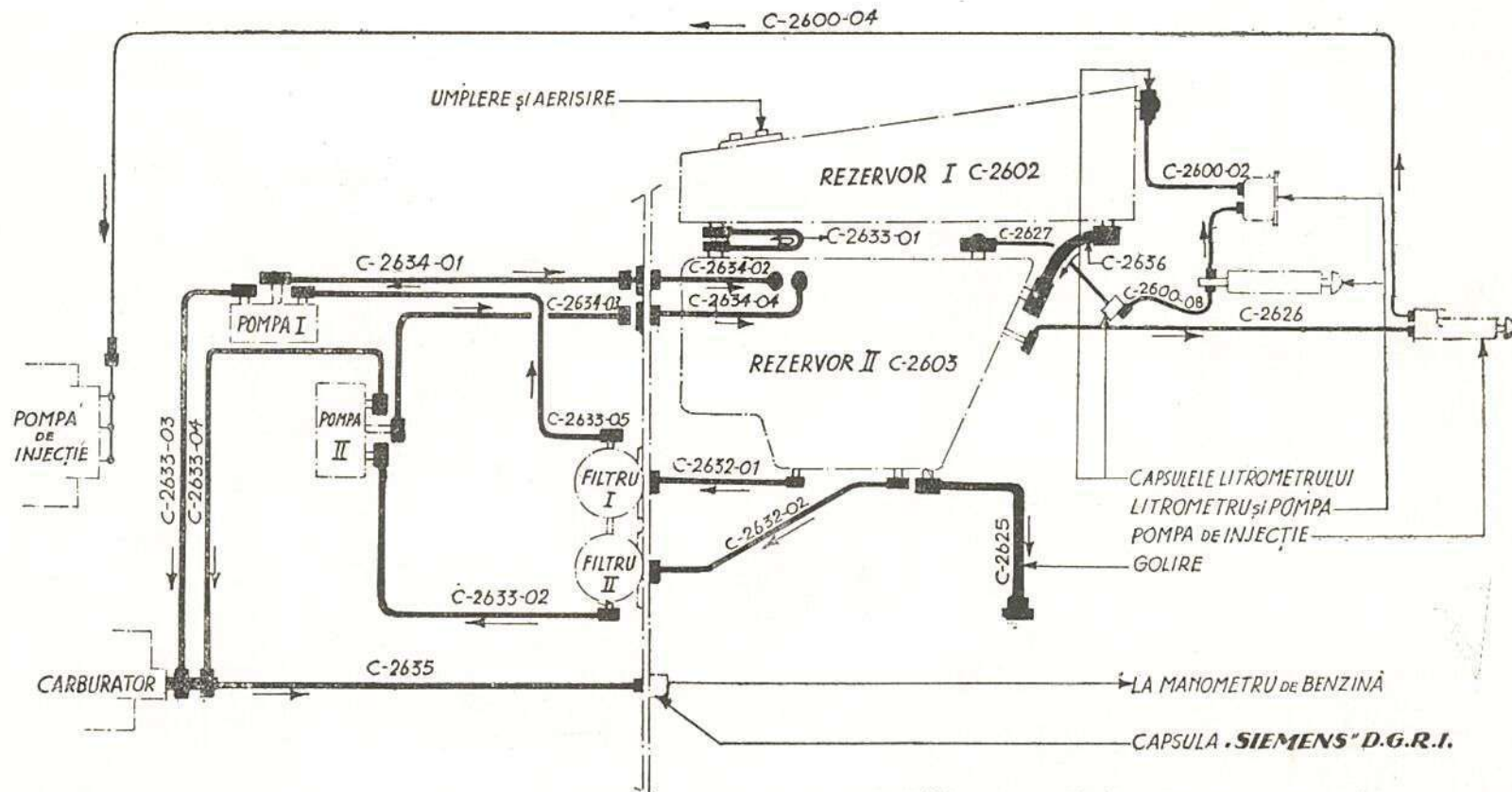

ALIMENTARE CU BENZINĂ

Nr. crt.	Des. mont. (ansamblu)	Reper comp. Nr.	Denumirea pieselor	Buc. av.	Preț unitar	Preț pe av.	Observațiuni
			ALIMENTARE CU BENZINĂ inclusiv comenzi grup-combinat D.B.U.		<u>117.103</u>	117.103	
			ALIMENTARE CU BENZINĂ piese uzinate la IAR		101.183		
			ALIMENTARE CU BENZINĂ piese procurate din comerț		15.920		
			<u>Piese uzinate la I.A.R.</u>				
+ 1	C-2600	C-2625	Cond. de gol. a rezerv. de benzină	1	2.014	2.014	
+ 2	«	C-2626	Tub flexibil: Rez. — Pompă	1	1.262	1.262	
+ 3	«	C-2627	« « Rez. — Litrom	1	1.336	1.336	
+ 4	«	C-2632-01	« « Rez. II — Filtru I	1	1.336	1.336	
+ 5	«	C-2632-02	« « Rez. II — Filtru II	1	2.107	2.107	
+ 6	«	C-2633-01	« « Rez. I — Rez. II	1	1.130	1.130	
+ 7	«	C-2633-02	« « Filtru II — Pompa II	1	1.199	1.199	
+ 8	«	C-2633-03	« « Pompa I — Carburator	1	1.639	1.639	
+ 9	«	C-2633-04	« « Pompa II — Carburator	1	1.139	1.139	
+ 10	«	C-2633-05	« « Filtru I — Pompa I	1	1.226	1.226	
+ 11	«	C-2634-01	« « Pompa I — Parafo	1	1.098	1.098	
+ 12	«	C-2634-02	« « Parafo — Rezerv. II	1	1.003	1.003	
+ 13	«	C-2634-03	« « Pompa II — Parafo	1	1.068	1.068	
+ 14	«	C-2634-04	« « Parafo — Rezervor II	1	1.050	1.050	
+ 15	«	C-2635	« « Motor — Cutia «Siemens»	1	979	979	
+ 16	«	C-2636	« « Rezervor I — Rezerv. II	1	2.471	2.471	
+ 17	«	C-2668-02	Suport	1	48	48	
+ 18	«	C-2669-02	Suportul pompei de injecție	1	77	77	
+ 19	«	C-2681-02	Racord	1	57	57	
+ 20	«	C-2682-02	«	1	52	52	
+ 21	«	C-2683-02	Cornieră	2	8	16	
+ 22	«	D-5187-02	Racord reductor	2	125	250	
+ 23	«	D-5188-02	Cep	2	164	328	
+ 1	C-2600-A	C-3748-02	Priză externă pentru aer	1	185	185	
+ 2	«	C-3751	Capac de protecție ✓	1	156	156	

ALIMENTARE CU BENZINĂ

Nr. crt.	Des. mont. (ansamblu)	Reper compl. Nr.	Denumirea pieselor	Buc. av.	Preț unitar	Preț pe av.	Observațiuni
+	1	C-2600A	Racord intermediar	1	98	98	
+		C-2601	Cep NA-660-6004	2	48	96	
+		«	« NA-660-6013	6	82	492	
+		«	« NA-660-6025	1	148	148	
+		«	« NA-660-6032	2	246	492	
+		«	Piuliță NA-662-6013	2	55	110	
+		«	Rondelă NA-663-0010	4	2	8	
+		«	« NA-663-0018	19	4	76	
+		«	« NA-663-0020	1	4,50	4,50	
+		«	« NA-663-0026	4	5	20	
+		«	« NA-663-0030	2	6	12	
+		«	« NA-663-0038	4	8	32	
+		«	Bulon NA-100-4312	2	9	18	
+		«	« NA-100-4310	8	8	64	
+		«	« NA-116-4310	4	9	36	
+		«	« NA-116-4410	12	10	120	
+		«	Piulițe NA-159-4103	14	4	56	
+		«	« NA-159-4104	14	5	70	
+		«	Colier NA-301-0001	1	5	5	
+		«	Bulon NA-100-4410	2	9	18	
+		«	Racord NA-682-0000	1	68	68	
+		«	Rondelă NA-663-0014	1	3	3	
+	1	C-2601	Rezervor de benzină sup.	1	29.348	29.348	
+	2	«	« « inf.	1	36.238	36.238	
+	3	«	Căpăcel	12	8	96	
+	4	«	«	4	7	28	
+		«	Bulon NA-100-1880	2	60	120	
+		«	« NA-100-1885	4	64	256	
+		«	Rondelă NA-136-2283	8	2	16	
+		«	Piuliță NA-160-1108	6	17	102	
+		«	Cui spintecat NA-131 ∅ 1 x 12	2	0,40	0,80	
+		«	Piuliță NA-160-1103	2	13	26	
+		«	Cui spintecat NA-131 ∅ 1,6 x 18	6	0,65	3,90	

ALIMENTARE CU BENZINĂ

Nr. crt.	Des. mont. (ansamblu)	Reper comp. Nr.	Denumirea pieselor	Buc. av.	Preț unitar	Preț pe av.	Observațiuni
1	C-2602	C-2631	Bușon de umplere compl.	1	932		
2	«	C-2684-02	Cep	1	57		
3	«	C-2687-02	Racord orientabil	1	80		
	«		Piuliță de etanșeitate NA-662-6004	1	40		
	«		Rondelă de etanșeitate NA-663-0010	2	2		
	«		Rondelă NA-137-9213	1	2		
			Comenzi Grup. Comb. D.B.U.				
+ 1	C-2666	C-2307	Suport complet	1	171	171	
+ 2	«	C-2327	Suport cu manetă de comandă D.B.U.	1	940	940	
+ 3	«	C-2339	Tije completă	1	698	698	
+ 4	«	C-2342	« «	1	600	600	
+ 5	«	C-2344	« «	1	754	754	
+ 6	«	C-2672	« «	1	290	290	
+ 7	«	C-2673	« «	1	875	875	
+ 8	«	C-2674	Suport	1	75	75	
+ 9	«	C-2675	Mâner	1	55	55	
+ 10	«	C-2677	Suport complet	1	178	178	
+ 11	«	C-2678	Furcă	1	25	25	
+ 12	«	C-2679	Sector cu etichetă	1	115	115	
+ «	«		Bulon NA-100-4412	14	10	140	
+ «	«		« NA-100-4415	3	12	36	
+ «	«		« NA-100-4518	6	13	78	
+ «	«		Piuliță NA-159-4104	17	5	85	
+ «	«		« NA-159-4105	6	6	36	
+ «	«		Rondelă NA-136-6145	2	1,75	3,50	
+ «	«		« NA-136-6943	12	1,75	21	
+ «	«		« NA-136-6951	6	1,75	10,50	
+ «	«		Ax NA-125-4614	1	13	13	
+ «	«		Rondelă NA-136-6960	1	1,80	1,80	
+ «	«		Șurub de reglaj Nor. 181	1	25	25	
+ «	«		Cămașe Bowden Ø 6 42 C L=2700	1	54	54	
+ «	«		Cablu suplu Ø 1,5 L=3200	1	48	48	
+ «	«		Căpăcel de Bowden Nor. 182	4	7	28	
+ «	«		Capăt de cablu « 183	2	7	14	

ALIMENTARE CU BENZINĂ

Nr. crt.	Des. mont. (ansamblu)	Reper compl. Nr.	Denumirea pieselor	Buc. av.	Preț unitar	Preț pe av.	Observațiuni	
+	1	C-2800	C-2379	Ax superior D. B. U.	1	4,178	4,178	} Prețuri înglobate în val. asambl. C-2802. Capotaj.
+		«		Bulon NA-102-4662	2	32	64	
+		«		« NA-102-4628	2	20	40	
+		«		Piuliță NA-159-4206	4	6	24	
+	1	C-2802	C-2380	Ax inferior D. B. U.	1	5,067		
+		«		Bulon NA-100-6618	6	20		
+		«		Piuliță NA-159-6106	6	8		
+		«		Rondelă NA-136-6964	3	2		
			TOTAL:			101,183		
			<u>Piese procurate din comerț</u>					
C +	1	C-2600	C-2617-02	Cep la carburator	1	320	320	
C +	2	«	C-2621-02	Piuliță	1	150	150	
C +		«		Cuplaj «Argus» 13 RON 183,11,8	2	892	1,784	
C +		«		Racord drept Ø 3/5 T-555	1	43	43	
C +		«		Tub de cauciuc Ø 4/9 L=250	1	75	75	
C +		C-2601	C-2642-04	Rondelă de cauciuc	2	13	26	
C +	1	C-2601	C-2642-02	Rondelă de cauciuc	10	13	130	
C +	2	«	C-2760-04	« « «	4	38	152	
C +	1	C-2666	C-2139	Scripete	2	20	40	
C +		«		Grupul Comb. D. B. U. des. C-0111 bis	1	13,200	13,200	
			TOTAL:			15,920		

ALIMENTAȚIA CU ULEI

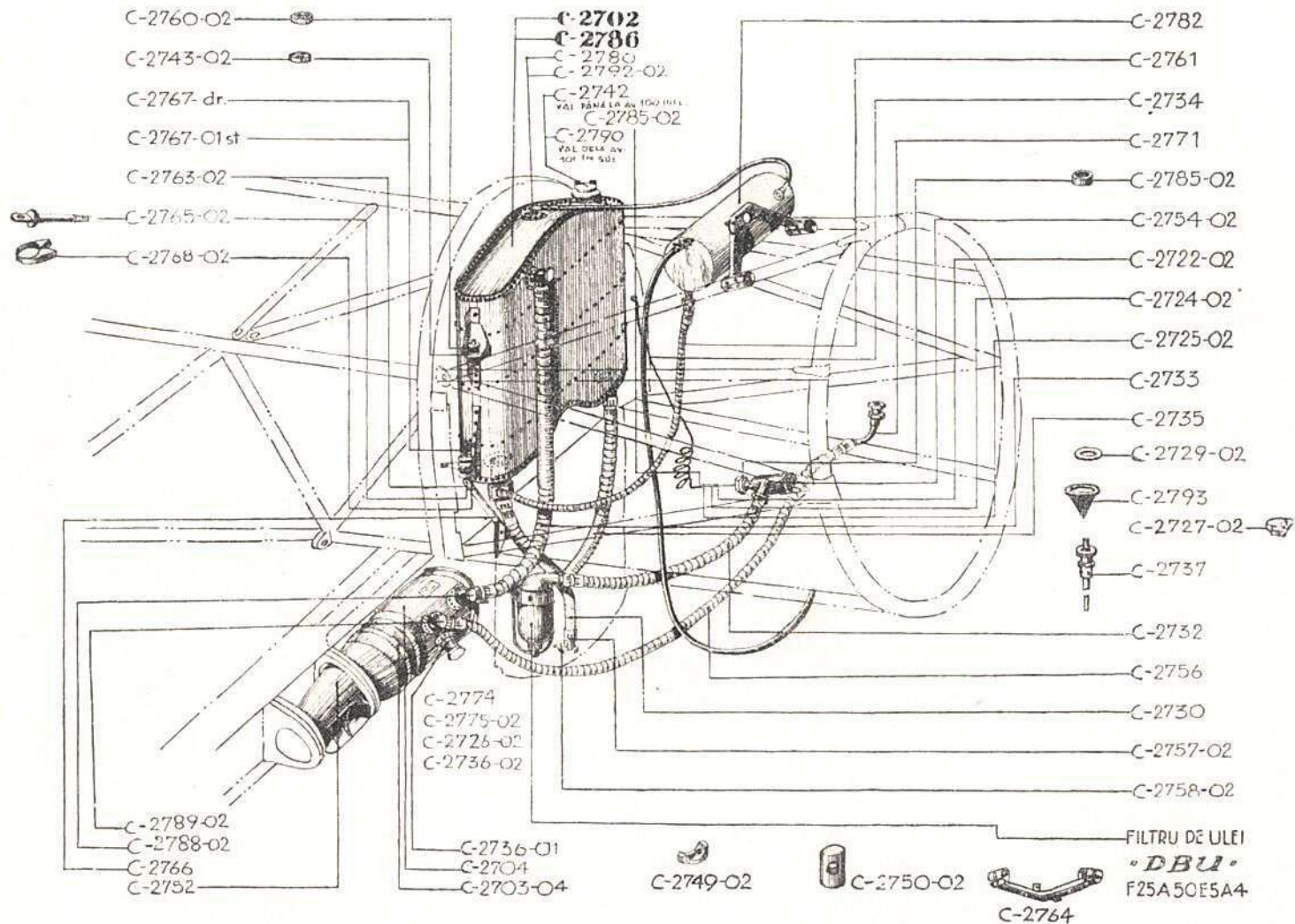

SCHEMA CIRCULAȚIEI DE ULEI

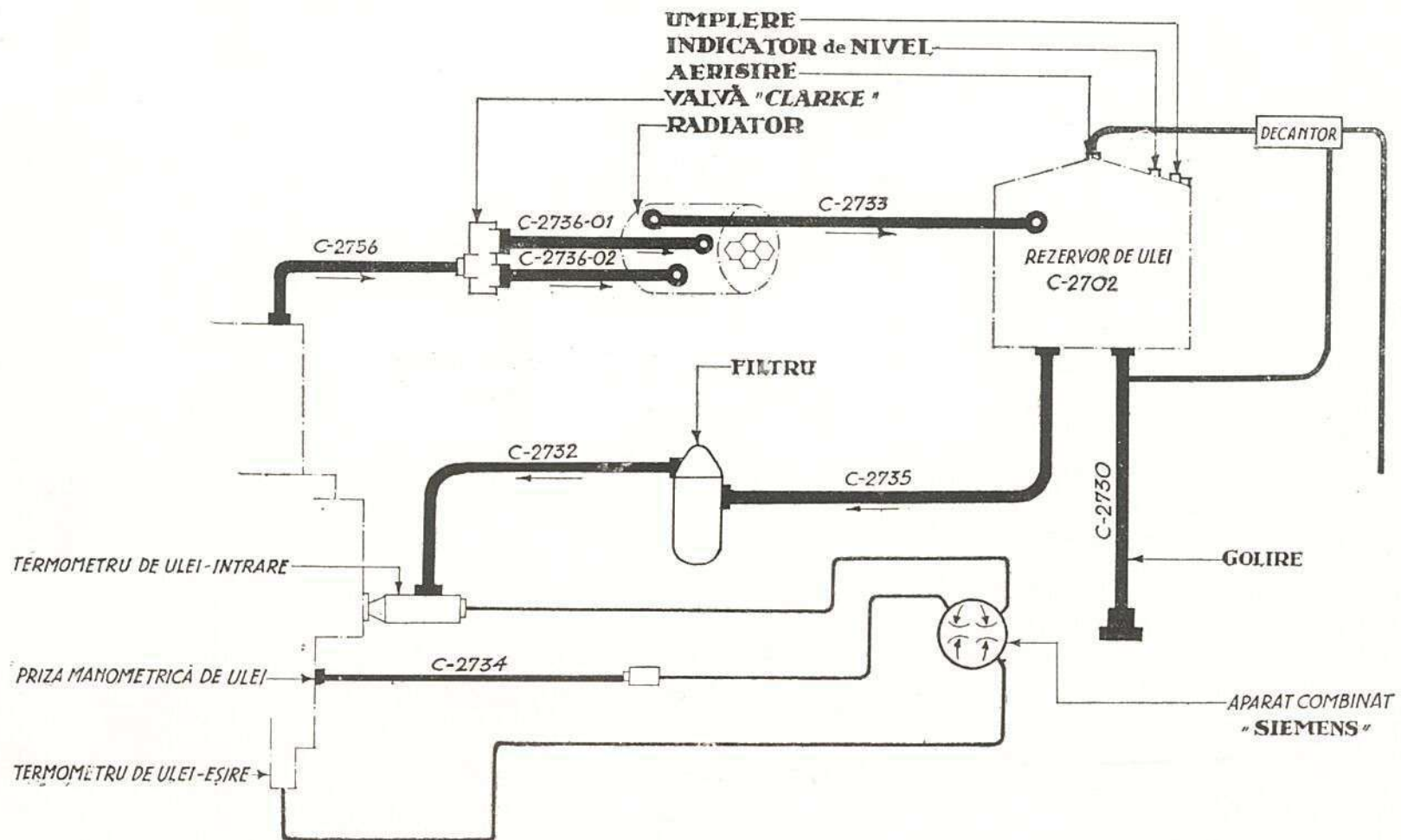

ALIMENTARE CU ULEI

Nr. crt.	Des. mont. (ansamblu)	Reper comp. Nr.	Denumirea pieselor	Buc. av.	Preț unitar	Preț pe av.	Observațiuni
			ALIMENTARE CU ULEI complet.		<u>66.698</u>	66.698	
			« « piese uzinate la IAR		38.791		
			« « piese proc. din comerț		27.907		
			<u>Piese uzinate la IAR</u>				
+	1	C-2700	Rondelă	2	4	8	
+	2	«	Racord intermediar	2	150	300	
+	3	«	Rondelă de etanșitate	1	5	5	
+	4	«	Conducta de golire a rezerv. de ulei	1	2.111	2.111	
+	5	«	Tub flexibil: Motor-Filtru	1	1.233	1.233	
+	6	«	« « Racord-Rezervor	1	2.346	2.346	
+	7	«	« « Motor cap Siemens	1	971	971	
+	8	«	« « Filtru rezerv.	1	1.566	1.566	
+	9	«	« « Sup Klarke-Rad. cald	1	1.423	1.423	
+	10	«	« « Sup Klarke-Rad. rece	1	1.405	1.405	
+	11	«	Cutia term. de ulei — intrare	1	835	835	
+	12	«	Tub flexibil: Motor Sup Klarke	1	1.670	1.670	
+	13	«	Suport	1	25	25	
+	14	«	Tub flexibil	1	1.050	1.050	
+	15	«	Racord	1	310	310	
+	16	«	Suportul valvei Klarke	1	497	497	
+	17	«	Tub flexibil (pt. canalizația de vară)	1	1.950	1.950	
+	18	«	Tub de distanță	1	18	18	
+	19	«	Decantor de ulei	1	1.530	1.530	
+	20	«	Inel de distanță	1	25	25	
+		«	Cep NA-660-6025	2	148	296	
+		«	« NA-660-6020	2	124	248	
+		«	Racord interm. NA-658-6013	1	88	88	
+		«	Bulon NA-102-4652	2	28	56	
+		«	« NA-102-4820	2	17	34	

ALIMENTARE CU ULEI

Nr. crt.	Des. mont. (ansamblu)	Reper comp. Nr.	Denumirea pieselor	Buc. av.	Preț unitar	Preț pe av.	Observațiuni
	C-2700		Bulon NA-100-4410	6	9	54	
	«		Piulițe NA-159-4208	2	9	18	
	«		« NA-159-4206	2	6	12	
	«		Piuliță de strângere NA-662-6020	1	63	63	
	«		Rondele NA-663-0030	7	6	42	
	«		« NA-663-0026	8	5	40	
	«		« NA-663-0018	2	4	8	
	«		« NA-663-0016	1	3,60	3,60	
1	C-2700 A	C-2788-02	Cep M 30 x 1,5	1	154	154	} Val. dela av. 101 în sus
2	«	C-2789-02	« M 26 x 1,5	1	130	130	
1	C-2701	C-2702	Rezervor de ulei	1	12.172		} Val. până la av. 100
2	«	C-2743-02	Căpăcel	8	7	56	
3	«	C-2765-02	Bulon cu ochiu	2	100	200	
4	«	C-2766	Contrafișe	2	166	332	
5	«	C-2767	Suport complet	1	87	87	
6	«	C-2767-01	« «	1	87	87	
7	«	C-2768-02	Colier	2	32	64	
8	«	C-2786	Rezervor de ulei	1	12.772	12.772	
	«		Bulon NA-100-4450	2	23	46	} Val. dela av. 101 în sus
	«		« NA-100-4415	4	12	48	
	«		« NA-100-4622	2	17	34	
	«		« NA-100-4630	2	21	42	
	«		« NA-100-1885	2	64	128	
	«		Piuliță NA-160-4106	2	10	20	
	«		« NA-159-4104	6	5	30	
	«		« NA-160-1108	4	17	68	
	«		Rondelă NA-136-2961	4	1,75	5,40	
	«		« NA-136-6943	4	1,75	7	
	«		« NA-136-2283	4	1,75	7	
1	C-2702	C-2737	Tije indicatoare	1	260	260	
2	«	C-2742	Bulon de umplere compl.	1	450		
3	«	C-2780	Cot de aerisire	1	124	124	

ALIMENTARE CU ULEI

Nr. crt.	Des. mont. (ansamblu)	Reper compl. Nr.	Denumirea pieselor	Buc. av.	Preț unitar	Preț pe av.	Observațiuni	
+	1	C-2786	C-2790	Bușon de umplere compl.	1	440	440	} Val. dela av. 51 în sus Idem
+	2	«	C-2792-02	Bușon	1	132	132	
+	3	«	C-2793	Pâlnie	1	210	210	
+	1	C-2703	C-2703-04	Bandă	2	55	110	
+	2	«	C-2749-02	Rondelă	4	10	40	
+	3	«	C-2750-02	Ax	4	14	56	
+	4	«	C-2752	Cură de aer compl.	1	2.705	2.705	
+	«	«	Bulon NA-100-4555		2	28	56	
+	«	«	« c. n. Ø 3x2x8 Nor. 43		8	10	80	
+	«	«	Piuliță NA-159-4105		2	6	12	
+	«	«	Rondelă NA-136-6832		8	1	8	
				TOTAL:			38.791	
				<u>Piese procurate din comerț.</u>				
C +	1	C-2700	C-2722-02	Racord	1	92	92	
C +	2	«	C-2724-02	«	1	310	310	
C +	3	«	C-2727-02	Bușon	1	119	119	
C +	4	«	C-2757-02	Racord	1	304	304	
C +	«	«		Filtru de ulei «DBU»	1	4.400	4.400	
C +	«	«		Valvă BY-PASS Klarke tip C-1	1	5.755	5.755	
C +	«	«		Colier Malleville Nr. 0	6	9	54	
C +	1	C-2701	C-2760-02	Rondelă de cauciuc	8	38	304	
C +	«	«		Cui spintecat NA-131 Ø 1x12	4	0,40	1,60	
C +	«	«		« « NA-131 Ø 1,6x18	4	0,60	2,40	
C +	1	C-2703	C-2704	Radiator de ulei	1	13.860	13.860	
C +	«	«		Colier S. K. F. NA-655	1	2.705	2.705	
				TOTAL:			27.907	

COMENZI MOTOR

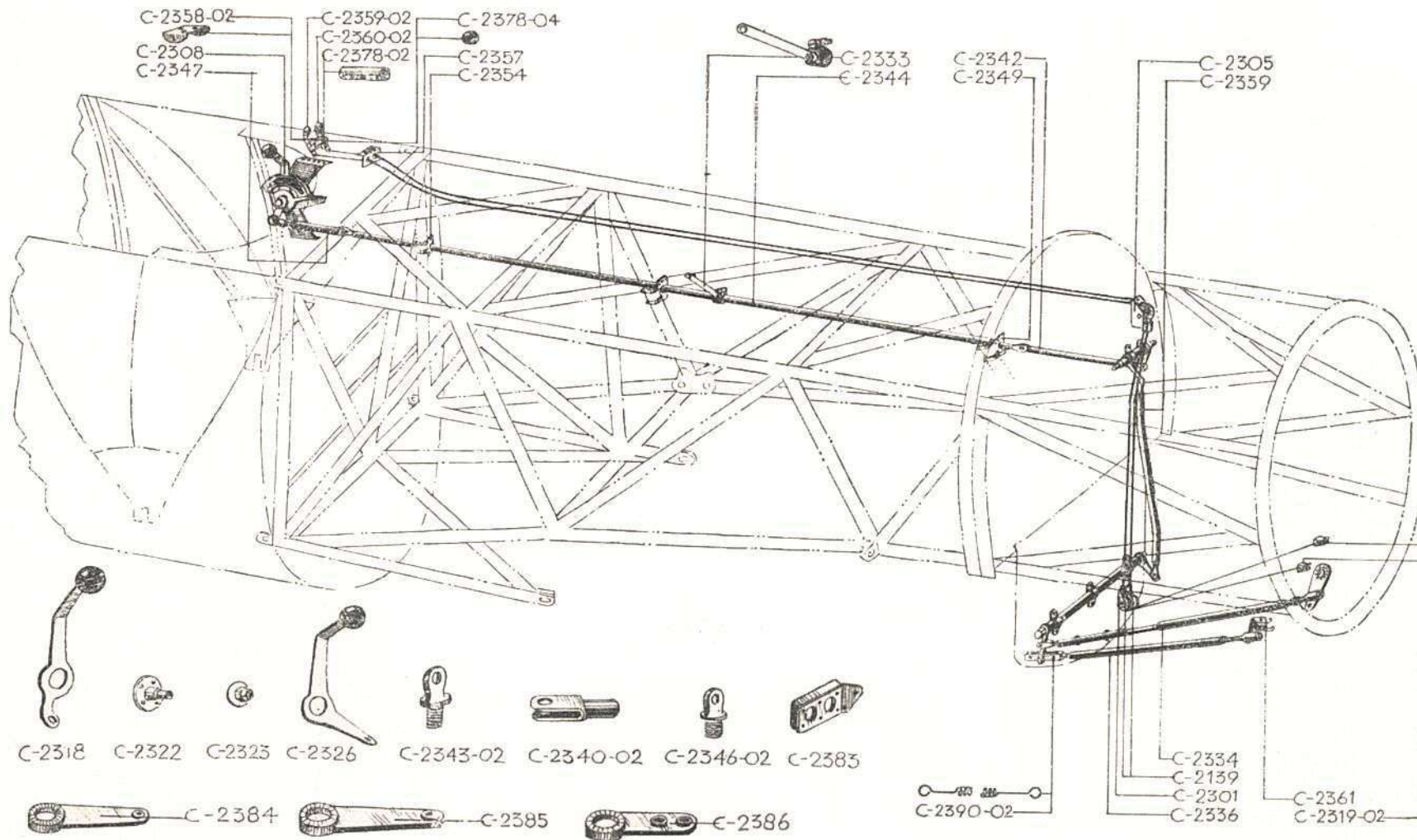

C O M E N Z I M O T O R

Nr. crt.	Des. mont. (ansamblu)	Reper comp. Nr.	Denumirea pieselor	Buc. av.	Preț unitar	Preț pe av.	Observațiuni
			COMENZI MOTOR compl.		<u>10.617</u>	10.617	
			« « « piese uzinate la IAR		10.535		
			« « « piese procurate din comerț		82		
			<u>Piese uzinate la IAR</u>				
+ 1	C-2300	C-2301	Suport orientabil compl.	2	328	656	Fără val.rep.din comerț
+ 2	«	C-2305	« cu scripeți compl.	1	360	360	
+ 3	«	C-2308	Suport cu maneta c-da gaze	1	2.088	2.088	
+ 4	«	C-2319-02	Furcă	2	25	50	
+ 5	«	C-2333	Pârghia intrerup. pt. clacson	1	127	127	
+ 6	«	C-2334	Tija de c-da gazelor	1	1.116	1.116	
+ 7	«	C-2336	Tija completă	1	1.080	1.080	
+ 8	«	C-2339	« «	1	698	698	
+ 9	«	C-2342	« «	1	600	600	
+ 10	«	C-2344	« «	1	754	754	
+ 11	«	C-2347	« «	1	1.046	1.046	
+ 12	«	C-2349	Suport	1	125	125	
+ 13	«	C-2354	«	1	135	135	
+ 14	«	C-2357	«	1	121	121	
+ 15	«	C-2358-02	«	1	27	27	
+ 16	«	C-2359-02	Măner	1	70	70	
+ 17	«	C-2360-02	«	1	70	70	
+ 18	«	C-2361	Pârghie compl.	1	76	76	
+ 19	«	C-2378-02	Antretoază	1	9	9	
+ 20	«	C-2378-04	«	1	8	8	
+ 21	«	C-2390-02	Resort pt. «Bost»	1	40	40	
+ «	«		Bulon NA-100-4512	3	11	33	
+ «	«	«	« NA-100-4520	2	15	30	
+ «	«	«	« NA-100-4545	4	24	96	
+ «	«	«	« NA-100-4448	1	23	23	

C O M E N Z I M O T O R

Nr. crt.	Des. mont. (ansamblu)	Reper compl. Nr.	Denumirea pieselor	Buc. av.	Preț unitar	Preț pe av.	Observațiuni
+	C-2300		Bulon NA-100-4412	21	10	210	
+	«		« NA-115-4415	6	11	66	
+	«		Piuliță NA-159-4105	9	6	54	
+	«		« NA-159-4104	28	5	140	
+	«		Ax NA-125-4618	1	15	15	
+	«		« NA-125-4616	1	14	14	
+	«		« NA-125-4414	1	10	10	
+	«		Colier NA-401-1432	2	26	52	
+	«		« NA-400-1030	2	23	46	
+	«		« NA-400-1025	2	22	44	
+	«		Cablu suplu \varnothing 1,5 L=7600	1	76	76	
+	«		Cămașe Bowden 42 C. L=5600	1	140	140	
+	«		Capăt de cablu Nor. 183	2	7	14	
+	«		Căpăcel pt. Bowden Nor. 182	8	7	56	
+	«		Șurub de reglaj « 181	2	25	50	
+	«		Cosă rotundă NA-770-6002	2	15	30	
+	«		Rondelă NA-136-6943	20	1,75	35	
+	«		« NA-136-6960	2	1,50	3	
+	«		« NA-136-6851	9	1,25	11,25	
+	«		« NA-136-6841	1	1	1	
+	«		« NA-136-6145	2	1,75	3,50	
+	«		« NA-136-6850	1	1,25	1,25	
+	«		Agrafă NA-132-1515	1	8	8	
+	«		Ax NA-125-4528	1	17	17	
+	C-2308	C-2318	Manetă completă	1	254		
+	C-2327	C-2322	Placa cu ax	1	72		
+	C-2327	C-2323	Piulițe speciale	1	24		
+	C-2327	C-2326	Manetă completă	1	272		
+	C-2342	C-2343-02	Cap de tije cu ochiu	2	78		
+	C-2339	C-2340-02	Furcă	2	98		
+	C-2344	C-2346-02	Cap de tije cu ochiu	2	78		
+	C-2300	C-2383	Suport	1	168		
+		C-2384	Pârghie completă	3	310		
+		C-2385	« «	1	335		
+		C-2386	« «	1	470		
			TOTAL:			10.535	Val. numai dacă lipsesc piesele originale DBU.

C O M E N Z I M O T O R

Nr. crt.	Des. mont. (ansamblu)	Reper comp. Nr.	Denumirea pieselor	Buc. av.	Preț unitar	Preț pe av.	Observațiuni
<u>Piese procurate din comerț</u>							
C +	1	C-2301	C-2139	Scripete	2	20	40
C +	1	C-2305	C-2139	«	2	20	40
C +		«		Cui spintecat NA-131 ∅ 1,6x10	2	0,50	1
C +		«		« « NA-131 ∅ 1x8	1	0,50	0,50
C +		«		« « NA-131 ∅ 1,2x8	1	0,50	0,50
<u>T O T A L:</u>							82
<u>Asamble cu preț întregit</u> (I.A.R. + comerț)							
	C-2300	C-2301	Suport orientabil dublu		2	348	
	«	C-2301	« « 1 = 328				
	C-2301	C-2139	Scripete 1 = 20				Din capitol I.A.R. « « comerț
		C-2305	Suport cu scripete		1	400	
		C-2305	« « « 1 = 360				
	C-2305	C-2139	Scripete 2x20 = 40				Din capitol I.A.R. « « comerț

INELUL N.A.C.A.

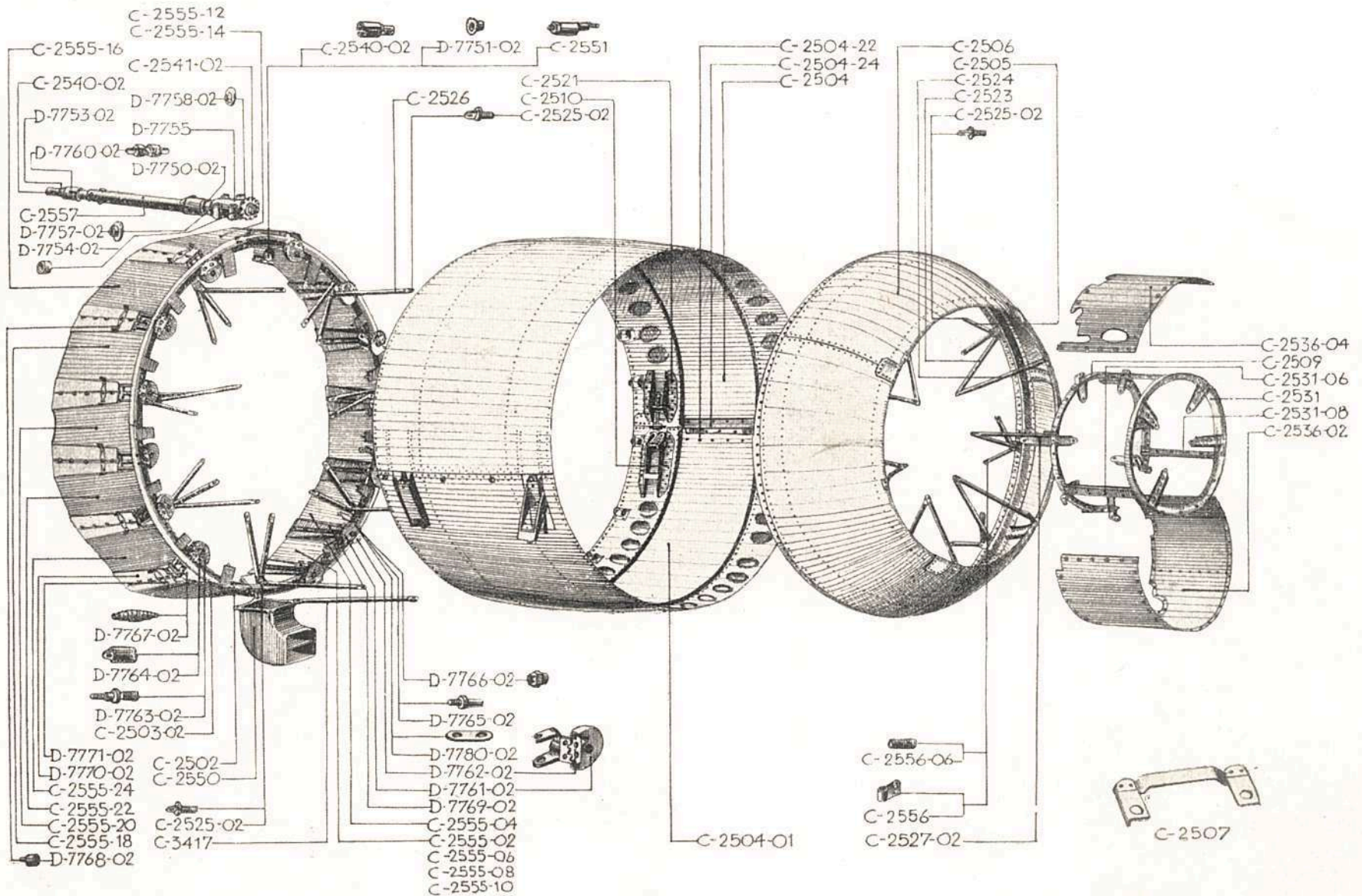

I N E L N A C A

Nr. crt.	Des. mont. (ansamblu)	Reper compl. Nr.	Denumirea pieselor	Buc. av.	Preț unitar	Preț pe av.	Observațiuni
			INEL NACA complet		<u>96.274</u>	96.274	
			« « piese uzinate la IAR.		94.165,50		
			« « piese procurate din comerț		2.108,50		
			<u>Piese uzinate la IAR</u>				
	C-2500		Asamblul capotaj. motor	1	94.165,50	94.165,50	Fără val. mat. din com.
	«	C-2504	Semi inel superior	1	11.634		
	«	C-2504-01	« « inferior	1	11.150		
	«	C-2525-02	Bulon cu ochiu	1	48		
	«	C-2529	Montaj suport. inel NACA	1	49.226		
	«	C-2530	« inel anterior fix	1	20.100		
	«	C-2550	Mașna de aer a carburatorului	1	3.288		
	«	C-2558	Priză de aer compl.	1	2.200		
	«	C-3417	Tije pt. fixarea carburatorului	1	211		
	«		Bulon NA-100-4512	1	11		
	«		Piuliță NA-159-4105	1	6		
	«		« NA-159-4208	1	9		
	C-2529	C-2503	Suportul inelului NACA asamblat cu voleți	1	44.914		Fără val. mat. din com.
1	C-2503	C-2502	Suportul inelului NACA	1	11.270		
2	«	C-2503-02	Inveliș între voleți	1	57		
3	«	C-2540-02	Locașul cardanului	1	210		
4	«	C-2551-02	Roata dințată	1	220		
5	«	C-2551	Excentric complet	1	310		
6	«	C-2555-02	Tablă pentru voleți	1	120		
7	«	C-2555-04	« « «	1	125		
8	«	C-2555-06	« « «	1	117		
9	«	C-2555-08	« « «	1	128		
10	«	C-2555-10	« « «	1	120		
11	«	C-2555-12	« « «	1	128		
12	«	C-2555-14	« « «	1	130		
13	«	C-2555-16	« « «	1	125		

I N E L N A C A

Nr. crt.	Des. mont. (ansamblu)	Reper compl. Nr.	Denumirea pieselor	Buc. av.	Preț unitar	Preț pe av.	Observațiuni
1	C-2503	C-2555-18	Tablă pentru voleți	1	120		
2	«	C-2555-20	« « «	1	128		
3	«	C-2555-22	« « «	1	117		
4	«	C-2555-24	« « «	1	128		
5	«	C-2557	Tub de torsiune	1	640		
6	«	D-7750-02	Ax	1	370		
7	«	D-7751-02	Roată dințată	1	170		
8	«	D-7753-02	Locașul rotulei	1	40		
9	«	D-7754-02	Antretoază	1	15		
10	«	D-7755	Locașul rulmenților	1	250		
11	«	D-7757-02	Rondelă	1	20		
12	«	D-7758-02	«	1	10		
13	«	D-7760-02	Axul rotulei	3	42		
14	«	D-7761-02	Suportul voletului	13	330		
15	«	D-7762-02	Roată dințată	13	230		
16	«	D-7763-02	Șurub	13	84		
17	«	D-7764-02	Glisieră	13	72		
18	«	D-7765-02	Pivot	26	18		
19	«	D-7766-02	Piuliță	13	12		
20	«	D-7767-02	Resort	13	54		
21	«	D-7768-02	Opritor	26	4		
22	«	D-7769-02	Volet	13	328		
23	«	D-7770-02	Tabla voleților	13	84		
24	«	D-7771-02	Resort plat	13	38		
25	«	D-7780-02	Placă de legătură	26	5		
	«		Bulon NA-100-4526	2	18		
	«		« NA-100-1562	4	32		
	«		« NA-100-4872	13	40		
	«		« NA-110-4508	13	9		
	«		« NA-109-4412	39	11		
	«		Piuliță NA-159-4104	52	5		
	«		« NA-159-4105	30	6		
	«		« NA-160-1105	6	10		
	«		« NA-160-1106	2	13		
	«		« NA-160-4208	14	15		
	«		« NA-136-2263	12	1,50		
	«		Rondelă NA-136-2283	14	2		

I N E L N A C A

Nr. crt.	Des. mont. (ansamblu)	Reper compl. Nr.	Denumirea pieselor	Buc. av.	Preț unitar	Preț pe av.	Observațiuni
	C-2503		Rondelă NA-136-2951	6	1		
	«		Cui spintecat NA-131 Ø 1x12	8	0,40		
	«		« « NA-131 Ø 1,6x18	28	0,65		
	«		Colier NA-401-1022	2	25		
	«		Bulon NA-109-4530	2	20		
	«		« NA-110-4510	2	11		
	«		« NA-109-4418	13	13		
	«		Bucșe de distanță NA-170-6408	13	2		
1	C-2504	C-2510	Cârlig asamblat pentru lacăt NACA	4	737		
2	«	C-2521	Lacăt pentru inel NACA	4	634		
1	C-2529	C-2525-02	Bulon cu ochi	7	48		
	«	C-2526	Tije posterioară	7	230		
	«		Bulon NA-100-4516	28	13		
	«		Piuliță NA-160-4205	28	8		
	«		Rondele NA-136-6951	28	1,75		
	«		Piuliță NA-159-4108	7	10		
	C-2530		Montajul inelului anterior fix	1	20.089,50		Fără val. mat. din com.
1	«	C-2505	Tije la inel anterior fix	14	80		
2	«	C-2506	Inelul anterior fix	1	9.600		
3	«	C-2523	Tije posterioară	7	93		
4	«	C-2524	Tije anterioară	7	87		
5	«	C-2525-02	Bulon cu ochi	14	48		Val. până la av. 25
6	«	C-2527-02	«U» de distanță	4	30		
7	«	C-2532	Montaj. schelet. și capotaj. reductor	1	5.252		
8	«	C-2556	Suport	14	31		Val. dela av. 26 în sus.
9	«	C-2556-06	Gujon	14	16		
	«		Bulon NA-100-4516	56	13		
	«		« NA-100-4412	12	10		
	«		Piuliță NA-159-4208	14	9		
	«		« NA-159-4105	56	6		
	«		« NA-159-4104	12	5		
	«		Rondelă NA-136-1082	14	2		Val. dela av. 26 în sus.

I N E L N A C A

Nr. crt.	Des. mont. (ansamblu)	Reper comp. Nr.	Denumirea pieselor	Buc. av.	Preț unitar	Preț pe av.	Observațiuni
1	C-2532	C-2509	Suport inel ant. fix.	1	998		
2	«	C-2531	Inel complet	1	684		
3	«	C-2531-06	Traversă compl. T.	2	170		
4	«	C-2531-08	« « L.	1	160		
5	«	C-2536-02	Capotaj superior	1	1.010		
6	«	C-2536-04	« inferior	1	1.420		
	«		Bulon NA-100-4412	12	10		
	«		Piuliță NA-159-4104	12	5		
	«		Rondelă NA-136-2143	12	1		
	«		Șurub c. p. b. NA-110-4408	56	8		
1	C-2508	C-2507	Ferură de prindere	7	160		
	«	C-2404-02	Rondelă	12	19		
			TOTAL:			94.165,50	
			<u>Piese procurate din comerț</u>				
C+	C-2503		Rulment S.K.F. \varnothing 12x32x10 Nor. 6201	2	221	442	
C+	«		Lanț Wipperman L=4,2 metri	1	1.572	1.572	
C+	«		Piesă rep. 11 Nor. 450 Wipperman	1	10	10	
C+	C-2500		Prizonier el stop 6-G-1 NA-168	4	15	60	
C+	C-2529		Cui spintecat NA-131 \varnothing 1x12	28	0,50	14	
C+	C-2530		« « NA-131 \varnothing 2x22	14	0,75	10,50	
			TOTAL:			2.108,50	
			<u>Asamble cu preț întregit</u> (IAR + comerț)				
	C-2503		Suportul inelului NACA asamblat cu voleți	1	46.938		
	«		Suport inel NACA asambl. 1 = 44.914				Din capitol IAR.
	«		Rulment SKF 2x221 = 442				« « comerț
			Lanț Wipperman 1 = 1.572				« « «
			Piesă rep. 11 1 = 10				« « «

I N E L N A C A

Nr. crt.	Des. mont. (ansamblu)	Reper comp. Nr.	Denumirea pieselor	Buc. av.	Preț unitar	Preț pe av.	Observațiuni
	C-2530		Montajul inel. anterior fix	1	20.100		Din capitol IAR. « « comerț.
	C-2530		« « « 1 = 20.089,50				
	C-2530		Cui spintecat 14x,75 = 10,50				
	C-2504		Inel central complet	1	22.784		
		C-2504	Semi inel superior 1 = 11.634				
		C-2504-01	Semi inel inferior 1 = 11.150				

COLECTORUL

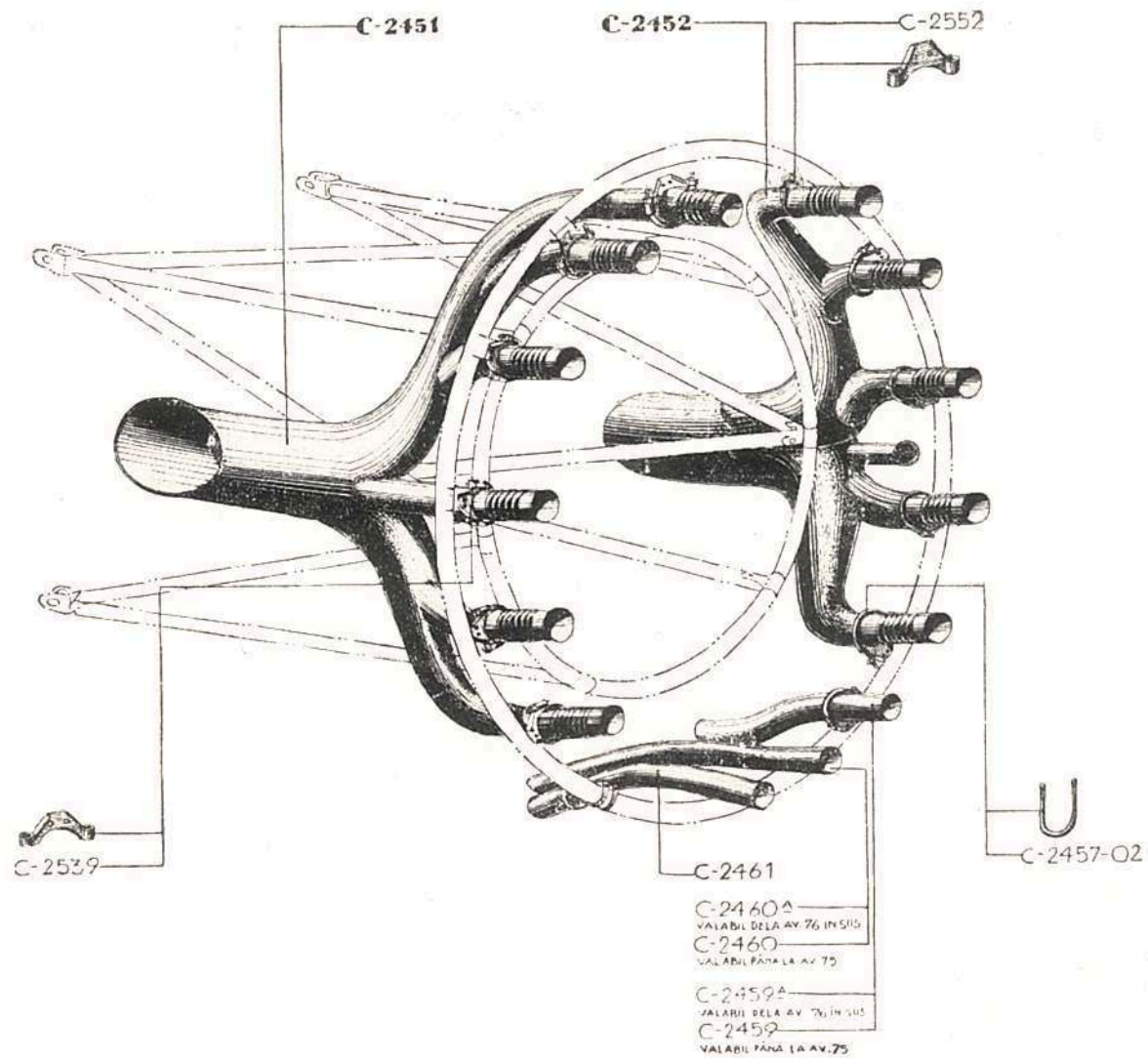

COLECTOR DE EȘAPAMENT

Nr. crt.	Des. mont. (ansamblu)	Reper comp. Nr.	Denumirea pieselor	Buc. av.	Preț unitar	Preț pe av.	Observațiuni
			COLECTOR DE EȘAPAMENT complet		<u>48.703</u>	48.703	
			« « « piese uzinate la I. A. R.		48.703		
			<u>Piese uzinate la I.A.R.</u>				
+ 1	C-2450	C--2451	Colector de eșapament dr.	1	22.414	22.414	
+ 2	«	C-2452	« « st.	1	20.592	20.592	
+ 3	«	C-2457-02	Colier	13	30	390	
+ 4	«	C-2459 A	Cot inferior dr.	1	1.050		
+ 5	«	C-2559 A	« « dr.	1	1.050	1.050	
+ 6	«	C-2460 A	« « dr.	1	1.275		
+ 7	«	C-2460 A	« « dr.	1	1.275	1.275	
+ 8	«	C-2461	« « st.	1	950	950	
+ 9	«	C-2539	Suport complet	9	93	837	
+ 10	«	C-2552	« «	4	96	384	
+ «	«		Bulon NA-100-4408	27	8	216	
+ «	«		« NA-100-4535	2	21	42	
+ «	«		Piuliță NA-159-4104	27	5	135	
+ «	«		« NA-159-4105	2	6	12	
+ «	«		« NA-159-4106	52	7	364	
+ «	«		Colier NA-400-1022	2	21	42	
			TOTAL :			48.703	
							Val. până la av. 75 Val. dela av. 76 în sus. Val. până la av. 75 Val. dela av. 76 în sus.

ELICE

ELICE METALICĂ TRIPALĂ

V.D.M

TIP. 9-11131A-0

C-3205-10

C-3205

VAL PANA LA AV TOU

C-3205A

VAL DE LA AV 101 IN SUS

C-3430-08

C-3430-04

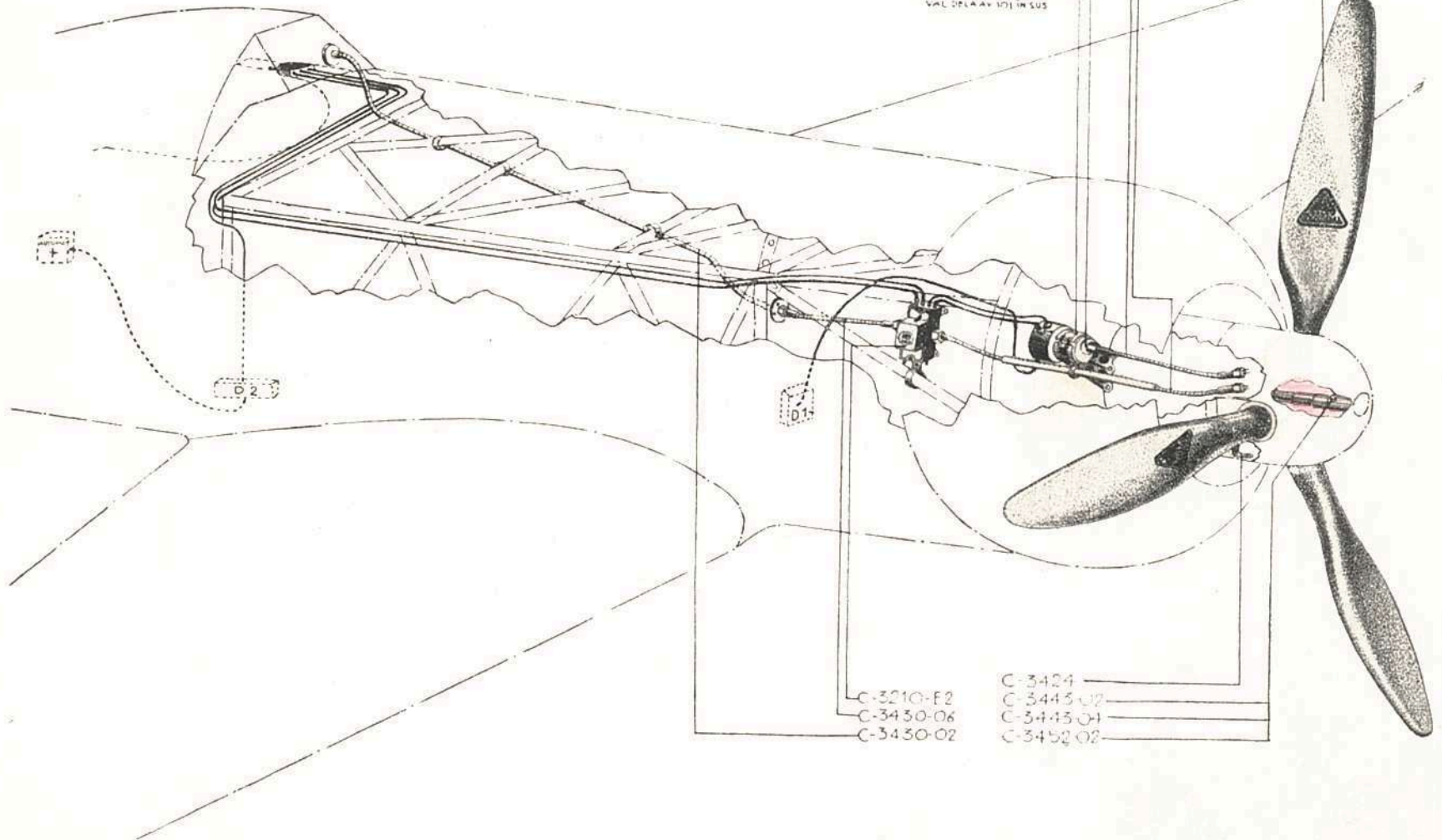

ELICE



C-3430-02



C-3430-04



C-3430-06



C-3430-08



C-3205-10



C-3205
VALABILE DELA AV. 1-100

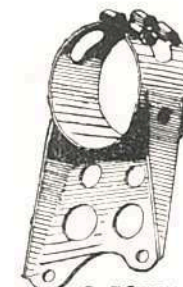

C-3205A
VALABILE DELA AVION 101 IN SUS

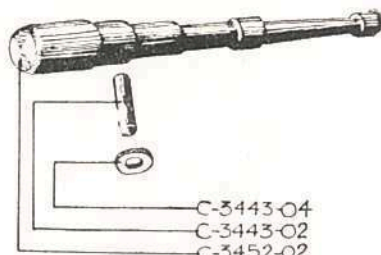

C-3443-04
C-3443-02
C-3452-02

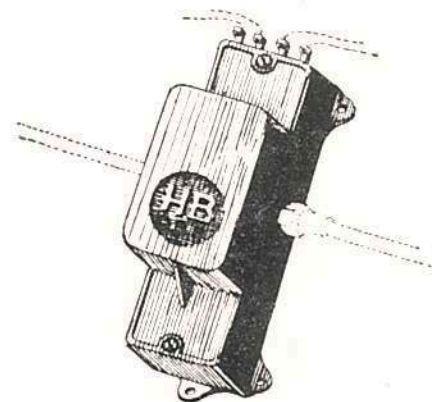

C-3210-E2

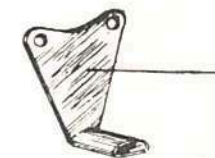

C-3424

E L I C E

Nr. crt.	Des. mont. (ansamblu)	Reper comp. Nr.	Denumirea pieselor	Buc. av.	Preț unitar	Preț pe av.	Observațiuni
			ELICEA completă		<u>434.755</u>	<u>434.755</u>	
			« piese uzinate la IAR		6.814		
			« piese proc. din comerț		427.941		
			<u>Piese uzinate la IAR</u>				
+ 1	C-3430	C-3205	Suportul motorășului elicei	1	320		Val. până la av. 100 Val. dela av. 101 in sus
+ 2	«	C-3205 A	« « «	1	298	298	
+ 3	«	C-3205-10	Placă de fixare	1	15	15	
+ 4	«	C-3424	Opritor de elice	1	122	122	
+ 5	«	C-3430-02	Cablu suplu pt. transm. cu protecție Ø 5x2030	1	1.980	1.980	
+ 6	«	C-3430-04	Idem Ø 5x1360 (ax flexibil)	1	1.595	1.595	
+ 7	«	C-3430-06	« Ø 5x360 « «	1	1.375	1.375	
+ 8	«	C-3430-08	« Ø 5x240 « «	1	1.375	1.375	
+ «	«		Bulon NA-100-4412	1	10	10	
+ «	«		« NA-100-4310	1	8	8	
+ «	«		Piuliță NA-159-4104	4	5	20	
+ «	«		« NA-159-4103	1	4	4	
+ «	«		Rondelă NA-136-6143	4	1,50	6	
+ «	«		Colier NA-649-7112	1	6	6	
+ 1	C-3444	C-3443-02	Axă	1	90	} Val. numai in cazul intre- buișării blindajului capului și al scaunului pilot. Comandă separată	
+ 2	«	C-3443-04	Rondelă	2	14		
+ 3	«	C-3452-02	Contra-greutate	1	1.995		
			TOTAL:			6.814	

E L I C E

Nr. crt.	Des. mont. (ansamblu)	Reper comp. Nr.	Denumirea pieselor	Buc. av.	Preț unitar	Preț pe av.	Observațiuni
<u>Piese procurate din comerț</u>							
C +	C-3430		Elice metalică tripală V.D.M. tip 9-11131 A-O	1	396.413	396.413	
C +	«		Accesorii de elice V.D.M.	1	19.142	19.142	
C +	«		Coiful elicei V.D.M. (conul)	1	5.560	5.560	
C +	«		Cui spintecat NA-131 Ø 2x18	4	0,75	3	
C +	1 «	C-3210-E ²	Camutator final pentru elice	1	6.820	6.820	
C +	C-3444		Cui spintecat Ø 3x35	2	1,50	3	
TOTAL:						427.941	

E L I C E

Nr. crt.	Des. mont. (ansamblu)	Reper comp. Nr.	Denumirea pieselor	Buc. av.	Preț unitar	Preț pe av.	Observațiuni
			<u>Piese procurate din comerț</u>				
C +	C-3430		Elice metalică tripală V.D.M. tip 9-11131 A-O	1	396.413	396.413	
C +	«		Accesorii de elice V.D.M.	1	19.142	19.142	
C +	«		Coiful elicei V.D.M. (conul)	1	5.560	5.560	
C +	«		Cui spintecat NA-131 Ø 2x18	4	0,75	3	
C +	1 «	C-3210-E ²	Camutator final pentru elice	1	6.820	6.820	
C +	C-3444		Cui spintecat Ø 3x35	2	1,50	3	
			TOTAL:			427.941	

APARATE DE BORD

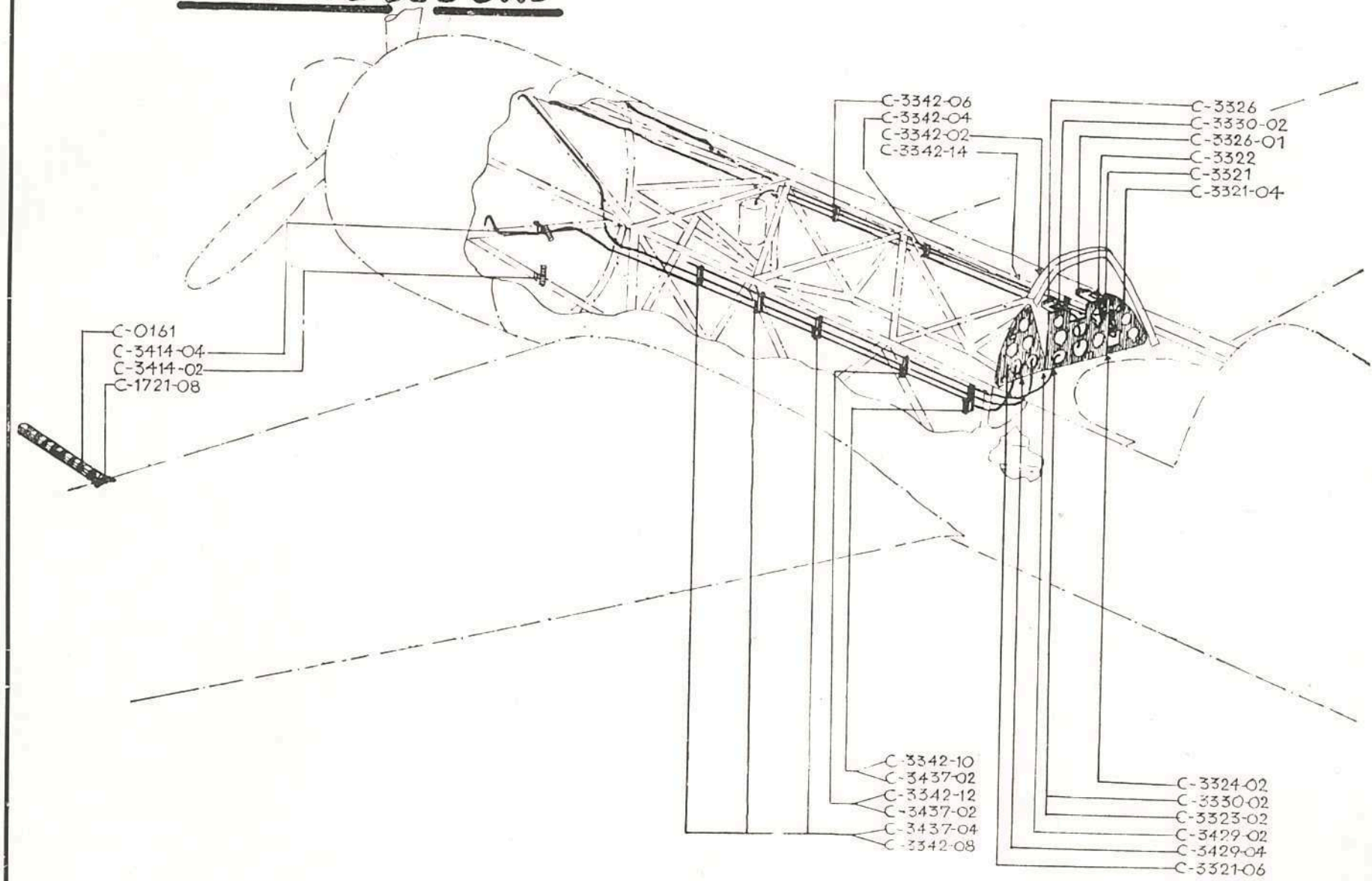

APARATE DE BORD

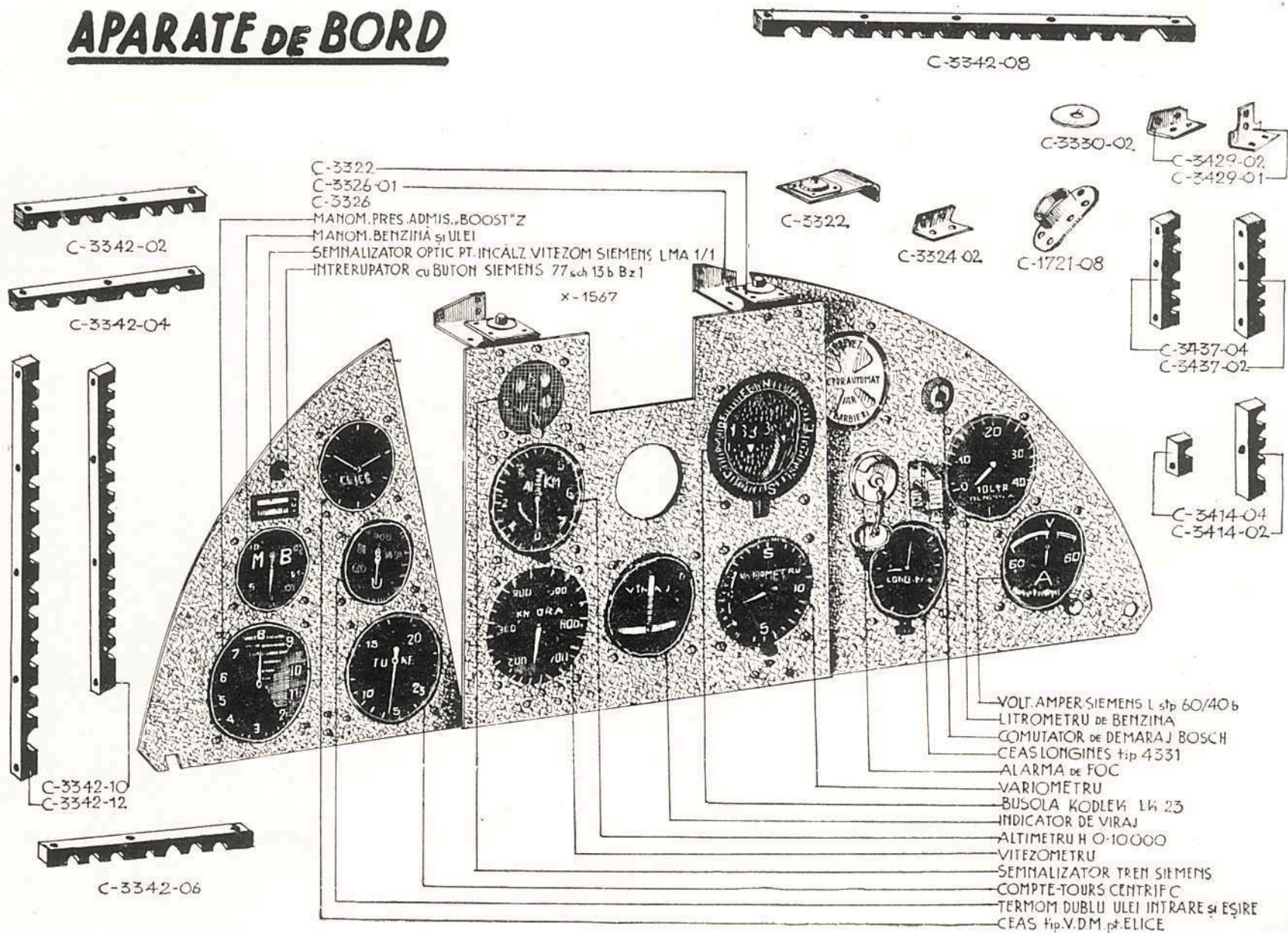

A P A R A T E D E B O R D

Nr. crt.	Des. mont. (ansamblu)	Reper comp. Nr.	Denumirea pieselor	Buc. av.	Preț unitar	Preț pe av.	Observațiuni
			APARATE DE BORD compl.		<u>87.66 9</u>	87.669	[REDACTED]
			« « « piese uzinate la IAR.		8.445		
			« « « piese procurate din comerț		79.224		
			<u>Piese uzinate la IAR</u>				
	C-3320		Plansa de bord fără aparate	1	2.639	2.639	Fără val. rep. din com.
+	1	«	Partea centrală a planșei de bord	1	560	560	
+	2	«	« laterală dr. a planșei de bord	1	410	410	
+	3	«	« « st. a « « «	1	400	400	
+	4	«	Suport complet inferior	2	184	368	
+	5	«	Placă suport	2	31	62	
+	6	«	Cornieră	2	16	32	
+	7	«	Suport anterior compl. st.	1	184	184	
+	8	«	« « « dr.	1	184	184	
+	9	«	Rondelă	10	2	20	
+	10	«	Atașe	1	20	20	
+	11	«	«	1	24	24	
+			Bulon NA-113-8312	4	15	60	
+			« NA-111-8415	18	19	342	
+			« NA-100-6430	4	26	104	
+			Piuliță NA-159-8103	4	4	16	
+			« NA-159-8104	8	5	40	
+			« NA-159-6104	2	5	10	
+			Rondelă NA-136-6143	2	1,50	3	
+	1	C-3343	Atașe de fibră	4	40	160	
+	2	«	« « «	2	38	76	
+	3	«	« « «	2	40	80	
+	4	«	« « «	6	60	360	
+	5	«	« « «	2	46	92	
+	6	«	« « «	2	58	116	

A P A R A T E D E B O R D

Nr. crt.	Des. mont. (ansamblu)	Reper comp. Nr.	Denumirea pieselor	Buc. av.	Preț unitar	Preț pe av.	Observațiuni	
+	7	C-3343	C-3342-14	Atașe de fibră	2	18	36	
+	8	«	C-3414-02	« « «	2	38	76	
+	9	«	C-3414-04	« « «	2	20	40	
+	10	«	C-3437-02	« « «	2	46	92	
+	11	«	C-3437-04	« « «	2	46	92	
+	«	«	Colier	NA-400-6026	1	23	23	
+	«	«	«	NA-401-1632	4	27	108	
+	«	«	«	NA-400-1026	2	22	44	
+	«	«	«	NA-400-1030	1	23	23	
+	«	«	«	NA-400-1032	1	24	24	
+	«	«	«	NA-400-1035	2	26	52	
+	«	«	Bulon	NA-102-4540	4	22	88	
+	«	«	«	NA-102-4560	2	28	56	
+	«	«	«	NA-102-4558	1	27	27	
+	«	«	«	NA-100-4430	23	18	414	
+	«	«	«	NA-102-4568	3	31	93	
+	«	«	«	NA-100-4455	1	24	24	
+	«	«	«	NA-100-4438	9	20	180	
+	«	«	Piulițe	NA-159-4205	10	5,50	55	
+	«	«	«	NA-159-4204	33	4,50	148,50	
+	«	«	«	NA-656-6004	2	38	76	
+	«	«	Rondele	NA-136-6951	10	1,75	17,50	
+	«	«	«	NA-136-6848	2	1,50	3	
+	«	«	Racord conic	NA-352-8004	2	42	84	
+	«	«	Flanșe	NA-688-6004	1	106	106	
+	1	C-1721	C-1721-08	Rondelă	32	1,75	56	
+				Protecție	1	45	45	
				TOTAL:			8.445	

A P A R A T E D E B O R D

Nr. crt.	Des. mont. (ansamblu)	Reper comp. Nr.	Denumirea pieselor	Buc. av.	Preț unitar	Preț pe av.	Observațiuni
<u>Piese procurate din comerț.</u>							
C +	1	C—3320	X—1567	Amortizor Lord 100 P2	4	102	408
C +		«	«	Busolă Kadlek L. K. 23 «Prerom»	1	10.842	10.842
C +		«	«	Altimetru H 0-10000 «Prerom»	1	4.800	4.800
C +		«	«	Indicator de viraj F. «Prerom»	1	8.499	8.499
C +		«	«	Variometru X. «Prerom»	1	8.008	8.008
C +		«	«	Vitezometru cu cadran fix 0-700 Km/oră «Prerom»	1	5.213	5.213
C +		«	«	Compte-tours centrif. C. turaj. min-600 t/m max. 3000 t/m «Prerom»	1	5.512	5.512
C +		«	«	Litrometru de benzină «Prerom»	1	5.047	5.047
C +		«	«	Manon-pres-admis. «Bost» Z. «Prerom»	1	4.058	4.058
C +		«	«	Volt-Ampermetru «Siemens» Lstp. 60/40 b.	1	3.905	3.905
C +		«	«	Ceas Longines cu susp. elastic tip 4331	1	3.498	3.498
C +		«	«	Semnalizator pentru tren «Siemens» 7711a	1	1.621	1.621
C +		«	«	Semnalizator optic pentru încălzirea vitezometr. «Siemens» L.M.A. 1/1	1	730	730
C +		«	«	Camutator pt. demaraj Bosch SSH 35/3Z	1	719	719
C +		«	«	Intrerupător cu buton «Siemens» 77 sch 13b. BZ1	1	232	232
C +		«	«	Manometru dublu ulei și benzină «Prerom»	1	5.327	5.327
C +		«	«	Termometru dublu ulei intrare și eșire «Prerom»	1	6.055	6.055
C +		«	«	Bulon alamă c. r. Ø 4 L=20 «Prerom»	20	21	420
C +		«	«	Piuliță el. stop 4-P-3 NA—164	12	7	84

A P A R A T E D E B O R D

Nr. crt.	Des. mont. (ansamblu)	Reper comp. Nr.	Denumirea pieselor	Buc. av.	Preț unitar	Preț pe av.	Observațiuni
C +	C-3343		Racord durit \varnothing 6 /12x 200	1	65	65	
C +	«		« drept S-116 /17 555	1	43	43	
C +	1 C-1721	C-0161	Antena vitezometrului	1	4.138	4.138	
			<u>T O T A L:</u>			79.224	
			<u>Asamble cu preț întregit</u> (I.A.R. + comerț)				
	C-3320		Planșa de bord fără aparate	1	3.047		
	C-3320		« « « 1 = 2.639				
	C-3320	X-1567	Amortizor Lord 4x102 = 408				Din capitol I.A.R. « « comerț

ARMAMENT

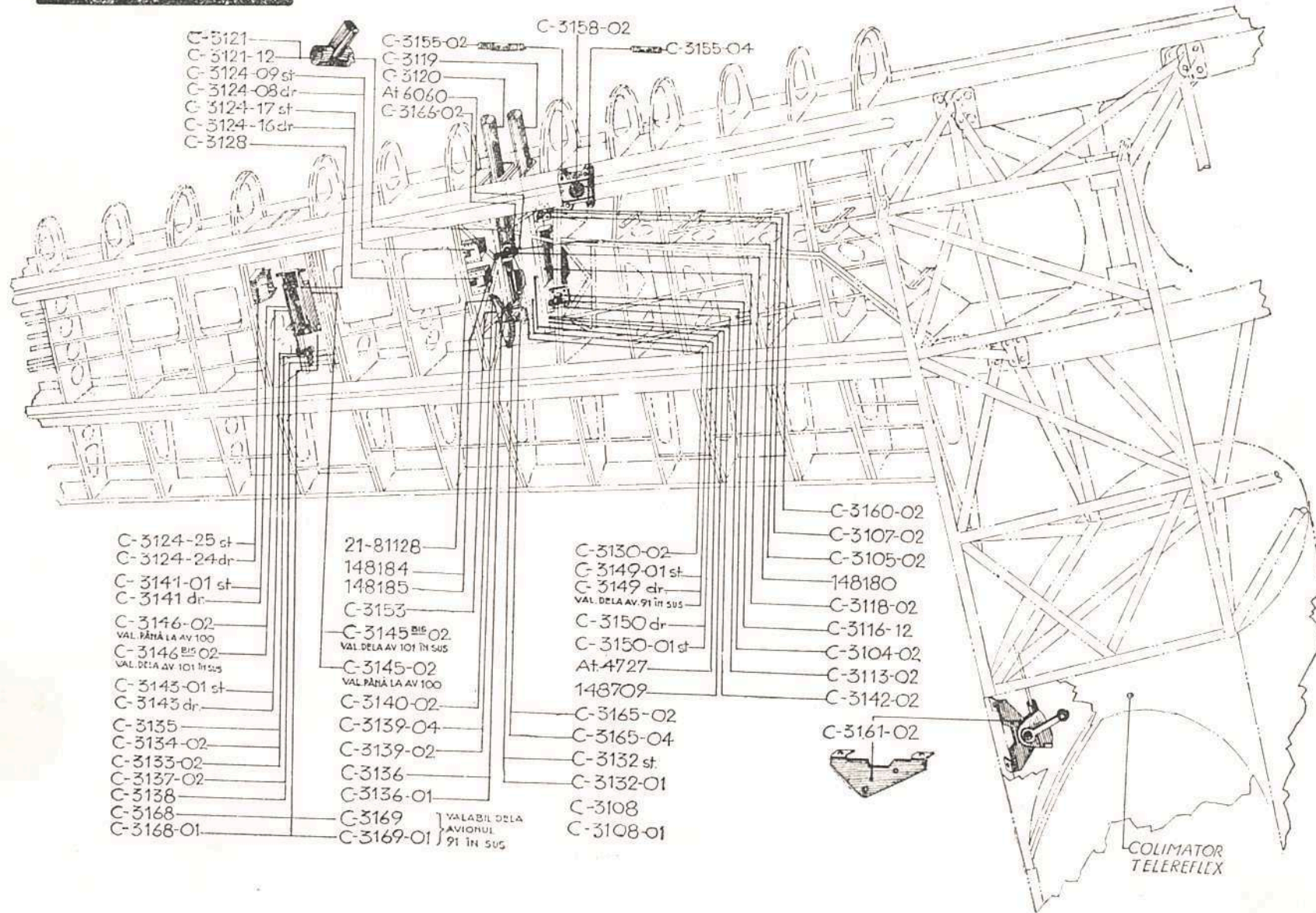

ARMAMENT

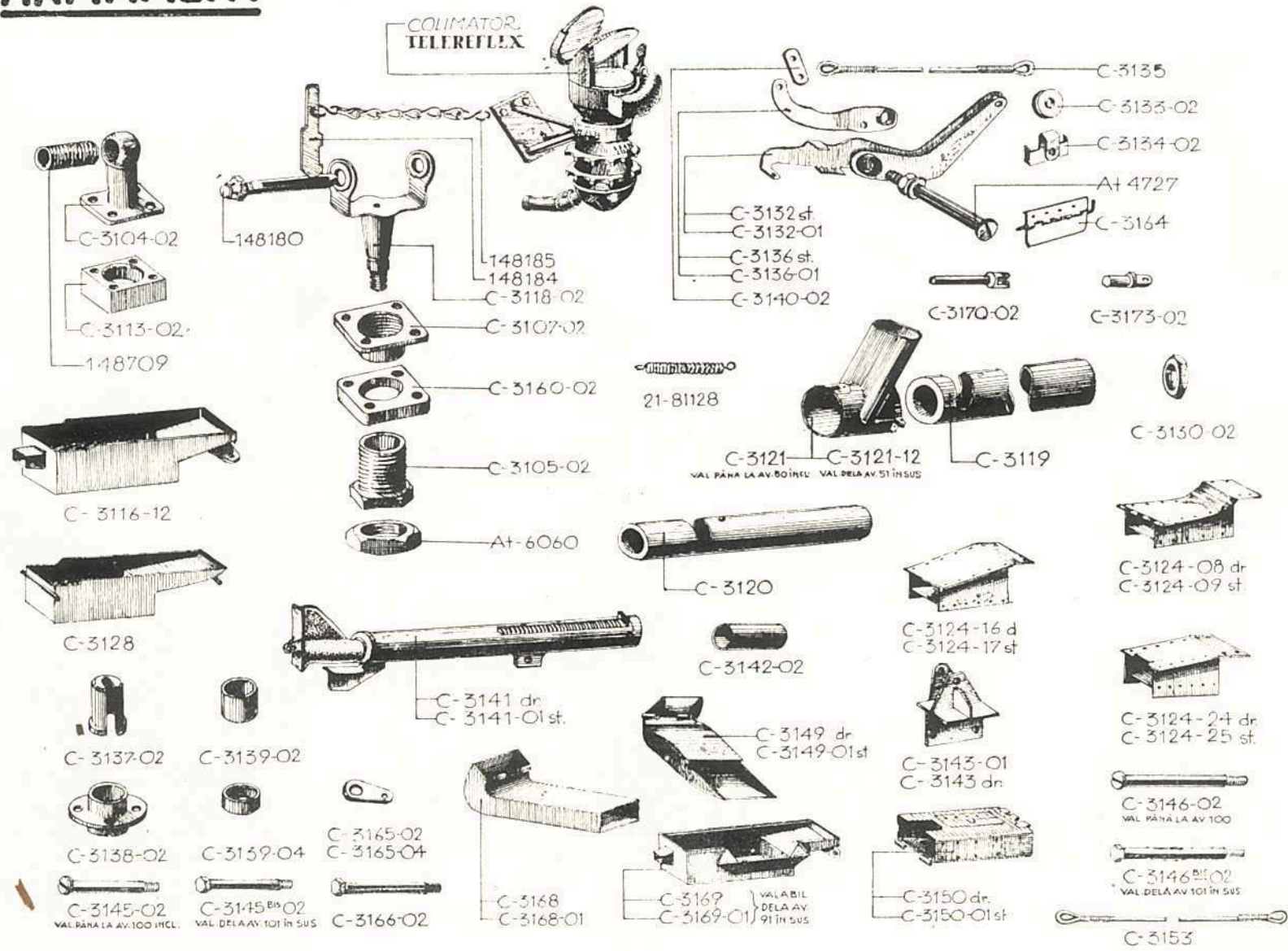

A R M A M E N T

Nr. crt.	Des. mont. (ansamblu)	Reper comp. Nr.	Denumirea pieselor	Buc. av.	Preț unitar	Preț pe av.	Observațiuni	
			ARMAMENT complet		<u>28.382</u>	28.382		
			« piese uzinate la IAR.		28.374			
			« piese procurate din comerț		8			
			<u>Piese uzinate la IAR</u>					
+ 1	C-3129	C-3104-02	Suportul post. al mitralierei	4	420	1.680		
+ 2	«	C-3105-02	Bucșe conică	4	184	736		
+ 3	«	C-3107-02	Bucșe filetată	4	205	820		
+ 4	«	C-3108	Culoar pentru evacuarea tub. dr.	1	480	480		
+ 5	«	C-3108-01	« « « st.	1	480	480		
+ 6	«	C-3113-02	Cală	2	60	120		
+ 7	«	C-3116-12	Canal pentru evacuarea tuburilor	2	535	1.070		
+ 8	«	C-3118-02	Suport anterior	4	526	2.104		
+ 9	«	C-3119	Culoar de aerisire compl.	4	296		Până la av. 50, 2 buc.	
+ 10	«	C-3120	« « « «	2	320	640		
+ 11	«	C-3121	« de evacuare compl.	2	386		« « « « « «	
+ 12	«	C-3121-12	« « « «	2	386		« « « « « «	
+ 13	«	C-3124-08	« de alimentare mic dr.	1	205	205		
+ 14	«	C-3124-09	« « « « st.	1	205	205		
+ 15	«	C-3124-16	« « « « dr.	1	262	262		
+ 16	«	C-3124-17	« « « « st.	1	262	262		
+ 17	«	C-3124-24	« « « « dr.	1	203	203		
+ 18	«	C-3124-25	« « « « st.	1	203	203		
+ 19	«	C-3128	« de evacuare	2	230	460		
+ 20	«	C-3130-02	Contra piuliță	4	28	112		
+ 21	«	C-3132	Suportul pârghiei de armare st.	2	428	856		
+ 22	«	C-3132-01	« « « « dr.	2	428	856		
+ 23	«	C-3133-02	Scripete	6	25	150	Până la av. 50, 4 buc.	
+ 24	«	C-3134-02	Ghiară	6	28	168	« « « « « «	

A R M A M E N T

Nr. crt.	Des. mont. (ansamblu)	Reper comp. Nr.	Denumirea pieselor	Buc. av.	Preț unitar	Preț pe av.	Observațiuni	
+ 25	C-3129	C-3135	Cablu de armarea mitralierei	4	298	1.192	} Până la av. 50, 4 buc.	
+ 26	«	C-3136	Pârghia de armarea mitralierei compl. st.	2	210	420		
+ 27	«	C-3136-01	« « « « dr.	2	210	420		
+ 28	«	C-3137-02	Manșon de protecție	6	23	138		
+ 29	«	C-3138	Locașul manșon. de protecție	6	46	276		
+ 30	«	C-3139-02	Manșon	4	24	96		
+ 31	«	C-3139-04	Flanșă	4	13	52		
+ 32	«	C-3140-02	Langhetă	8	6	48		
+ 33	«	C-3141	Dispoz. de armare a mitralierei dr.	1	852	852		
+ 34	«	C-3141-01	« « « « st.	1	852	852		
+ 35	«	C-3142-02	Antretoază	4	34	136		
+ 36	«	C-3143	Supportul cabl. de armare dr.	1	130	130		
+ 37	«	C-3143-01	« « « « st.	1	130	130		
+ 38	«	C-3145-02	Ax anterior	2	140	290		} Val. dela av. 50-100
+ 39	«	C-3145-02 bis	« «	2	145			
+ 40	«	C-5146-02	« posterior	2	138	284	} « « « 101 în sus	
+ 41	«	C-3146-02 bis	« «	2	142			
+ 42	«	C-3149	Culoar pentru evacuarea zalelor dr.	1	368	368	} « « « 91 în sus	
+ 43	«	C-3149-01	« « « « st.	1	368	368		
+ 44	«	C-3150	Culoar pentru alimentare dr.	1	705	705	} « « « « « «	
+ 45	«	C-3150-01	« « « « st.	1	705	705		
+ 46	«	C-3153	Cablu pentru armarea mitralierei	2	290	580	} Val. dela av. 91 în sus	
+ 47	«	C-3160-02	Cală de distanță	4	72	288		
+ 48	«	C-3165-02	Placă	4	16	64		
+ 49	«	C-3165-04	«	2	18	36		
+ 50	«	C-3166-02	Axa posterioară	4	150	600		
+ 51	«	C-3168	Culoar pentru evacuarea zalelor	1	560	560		
+ 52	«	C-3168-01	« « « «	1	560	560		
+ 53	«	C-3169	« « « «	1	596	596		
+ 54	«	C-3169-01	« « « «	1	596	596		
+ 55	«	A-4727	Axa post. de fixarea mitralierei compl.	4	198	96		} Val. dela av. 51-100
+ 56	«	A-6060	Contra-piuliță	4	24			

A R M A M E N T

Nr. crt.	Des. mont. (ansamblu)	Reper compl. Nr.	Denumirea pieselor	Buc. av.	Preț unitar	Preț pe av.	Observațiuni
+	57	C-3129	148180	Ax complet	4	222	888
+	58	«	148184	Pană de fixare	4	48	192
+	59	«	148185	Lanțul penei compl.	4	16	64
+	60	«	148709	Bucșe filetată	4	90	360
+	61	«	21-81128	Resort	4	77	308
+	«	«	Bulon	NA-100-4410	64	9	576
+	«	«	«	NA-100-4420	6	14	84
+	«	«	«	NA-100-4428	4	18	72
+	«	«	«	NA-100-4515	8	13	104
+	«	«	«	NA-100-4632	6	21	126
+	«	«	«	NA-100-4625	16	19	304
+	«	«	«	NA-115-4632	2	22	44
+	«	«	«	NA-100-4618	8	15	120
+	«	«	Piuliță	NA-159-4104	68	5	340
+	«	«	«	NA-159-4106	32	7	224
+	«	«	«	NA-159-4210	6	12	72
+	«	«	«	NA-160-4204	6	7	42
+	«	«	«	NA-160-4205	8	9	72
+	«	«	«	NA-160-4214	4	24	96
+	«	«	«	NA-159-4212	2	15	30
+	«	«	Rondelă	NA-136-6152	6	1,50	9
+	«	«	«	NA-136-6850	2	1	2
+	«	«	«	NA-136-6261	32	2	64
+	«	«	Ax	NA-125-4512	2	11	22
+	«	«	Agrafă	NA-132-1520	2	8	16
+	«	«	Tub de distanță	NA-170-6414	6	3	18
+	«	«	Spilă	NA-560-3090	4	4	16
+	1	C-3156	C-3155-02	Gujon anterior	2	28	56
+	2	«	C-3155-04	« posterior	2	25	50
+	3	«	C-3158-02	Suportul mitralierei foto	1	288	288
+	«	«	Piuliță	NA-159-4108	4	10	40
+	«	«	Rondelă	NA-136-2983	4	1,50	6
+	«	C-3150	C-3164	Capac compl.	2	116	
«	«	C-3175	C-3170-02	Furca cu ochi	1	76	
«	«	C-3174	C-3173-02	Capăt cu ochi	1	44	

A R M A M E N T

Nr. crt.	Des. mont. (ansamblu)	Reper compl. Nr.	Denumirea pieselor	Buc. av.	Preț unitar	Preț pe av.	Observațiuni		
+	C-3162	C-3161-02	Suportul manetei foto-mitralieră	1	130	130	C-dă separată		
			Bulon NA-100-4412	2	10	20			
			Piuliță NA-159-4204	2	4	8			
Colimator Telereflex	1	115.000							
			TOTAL:			28.374			
			<u>Piese procurate din comerț</u>						
C +	C-3129		Cui spintecat NA-131 ∅ 1x12	14	0,50	7			
			« « NA-131 ∅ 1,2x8	2	0,50	1			
C +						8			
			TOTAL:						

TREN DE ATERISAJ

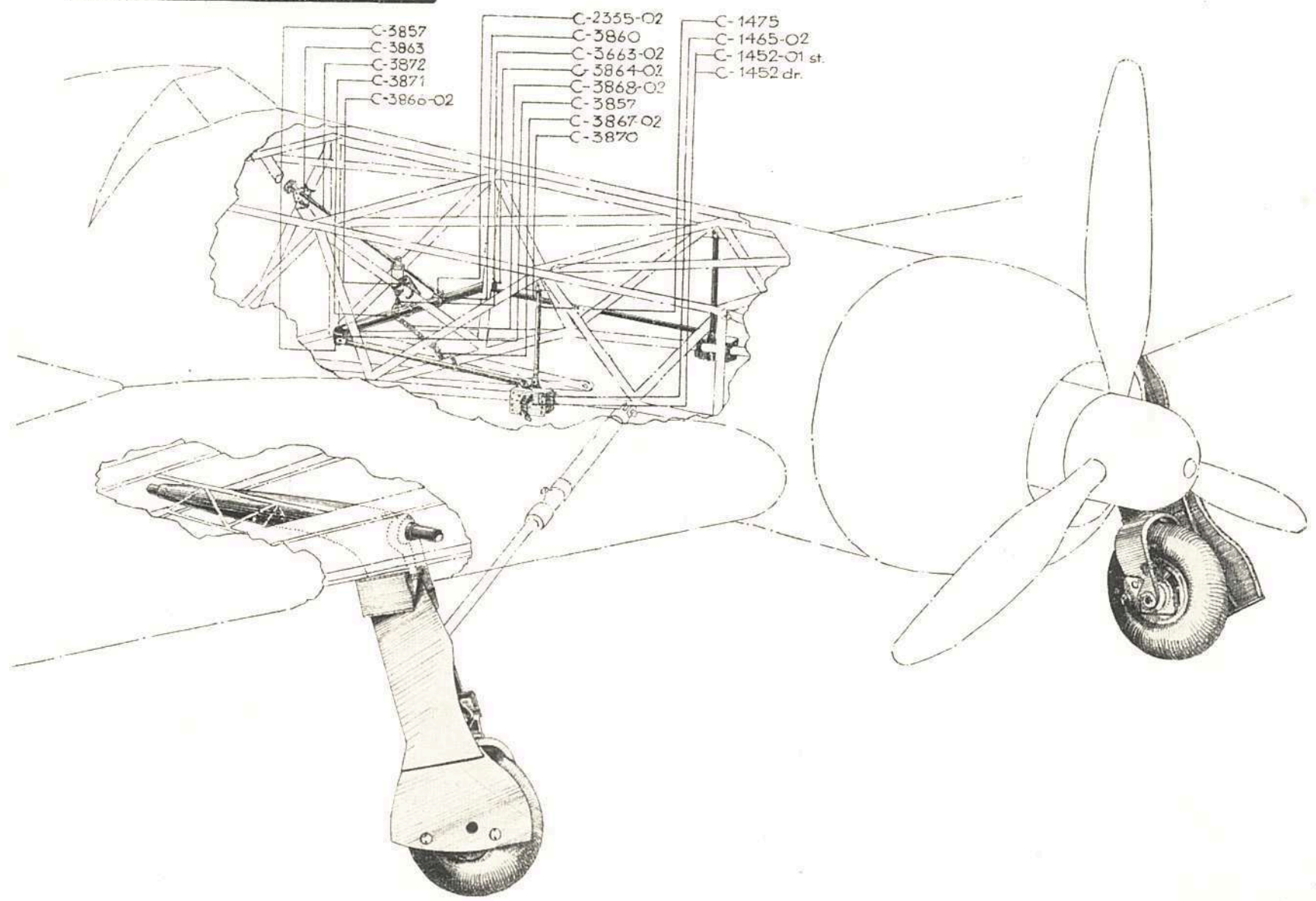

TREN DE ATERISAJ



C-1475



C-3782



C-3872



C-3571



C-3663-02



C-3870



C-2335-02

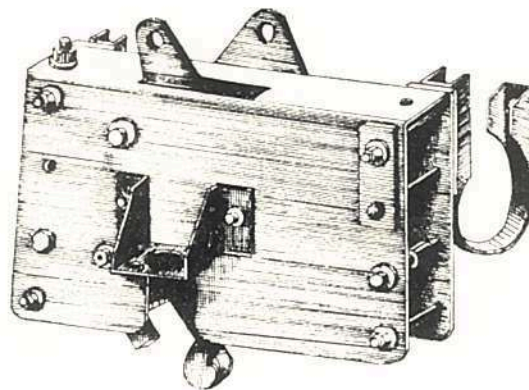

C-1452 dr
C-1452-01st

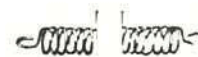

C-3868-02



C-3860



C-3857

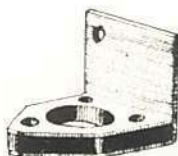

C-3863



C-3866-02



C-3867-02



C-1465-02



C-3864-02

TREN DE ATERISAJ

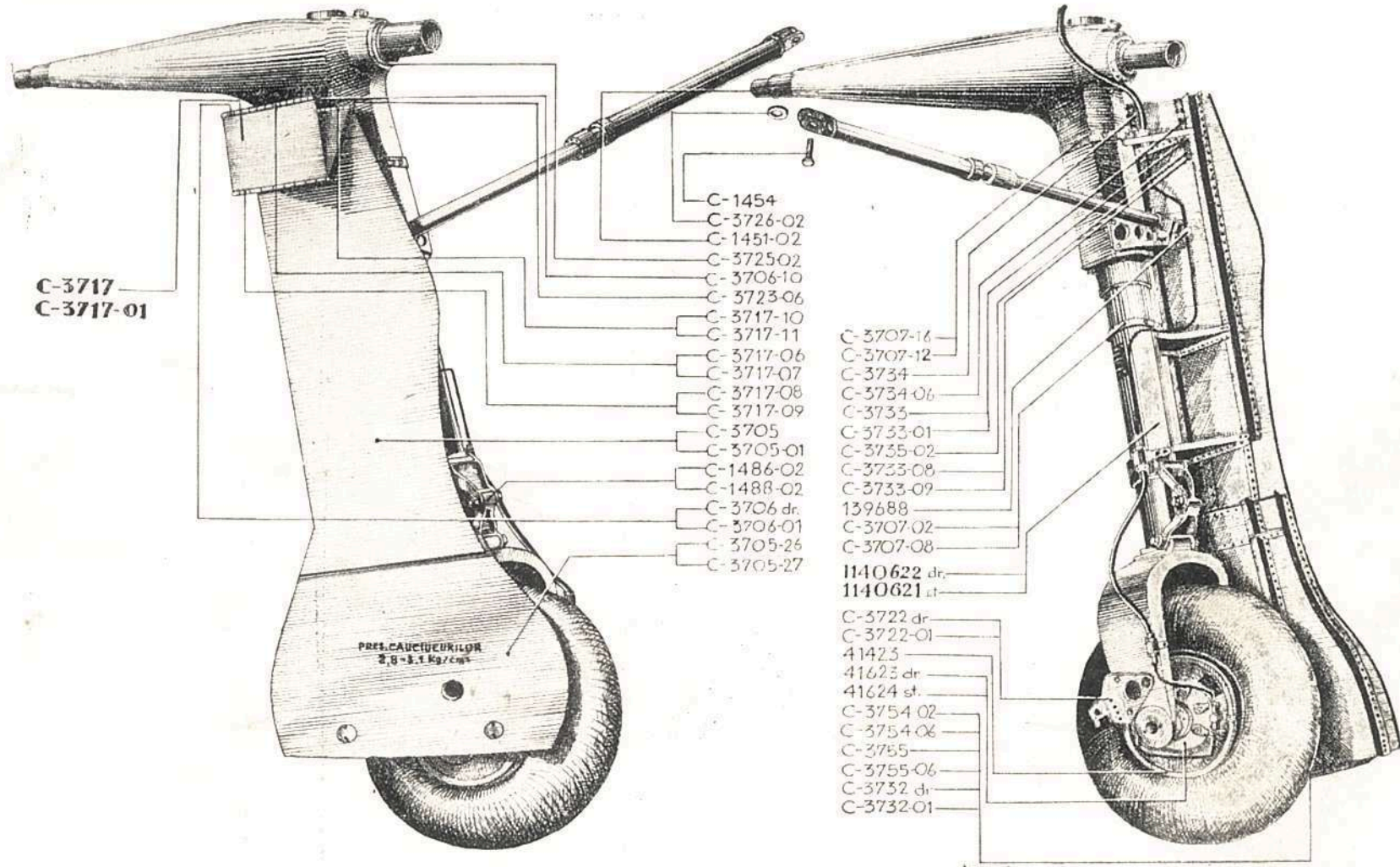

TREN DE ATERISAJ

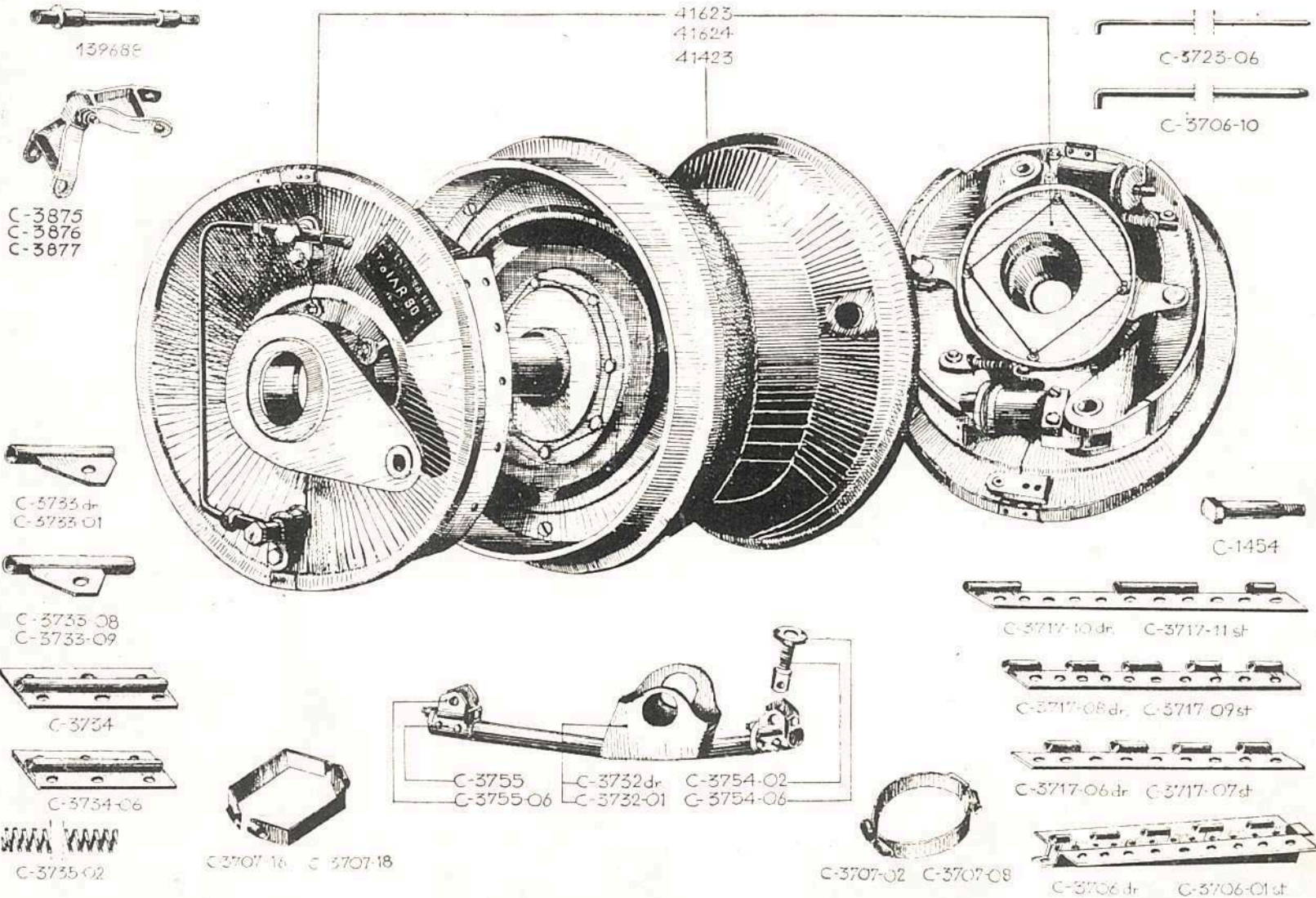

TREN DE ATERISAJ

Nr. crt.	Des. mont. (ansamblu)	Reper comp. Nr.	Denumirea pieselor	Buc. av.	Preț unitar	Preț pe av.	Observațiuni	
			TREN DE ATERISAJ complet		<u>515.304</u>	515.304		
			« « « piese uzinate la IAR.		65.298			
			« « « piese procurate din comerț		450.006			
			<u>Piese uzinate la I.A.R.</u>					
+ +	1	C-1450	Traversa trenului	2	13.464	26.928		
+ +	2	«	Ax complet	2	149	298		
+ +	3	«	Volet complet dr.	1	979	979		
+ +	4	«	« « st.	1	979	979		
+ +	5	«	Cârlig complet dr.	1	431	431		
+ +	6	«	« « st.	1	431	431		
+ +	7	«	Inel de distanță gr. max.	2	75	150		
+ +	8	«	Rondelă de distanță	4	15	60		
+ +		«	Bulon NA-100-1620	2	16	32		
+ +		«	« NA-110-4415	4	12	48		
+ +		«	Rondelă NA-136-6261	2	2	4		
+ +		«	Piuliță NA-160-4206	2	6	12		
+ +	1	C-1478	Zăvorul asamblat dr.	1	1.837	1.837		
+ +	2	«	« « st.	1	1.837	1.837		
+ +	3	«	Placă de distanță	4	9	36		
+ +	4	«	Tije completă a zăvorului	2	416	832		
+ +		«	Tub de distanță NA-170-6536	8	6	48		
+ +		«	Bulon c. s. j. ∅ 5x28x35 Nor. 44	2	26	52		
+ +		«	« ∅ 5x55x68 « 44	2	37	74		
+ +		«	« ∅ 6x7x18 « 44	2	21	42		
+ +		«	« ∅ 6x8x18 « 44	2	21	42		

TREN DE ATERISAJ

Nr. crt.	Des. mont. (ansamblu)	Reper comp. Nr.	Denumirea pieselor	Buc. av.	Preț unitar	Preț pe av.	Observațiuni	
+	C-1478		Bulon \varnothing 5x60x72 Nor. 44	2	39	78		
+	«		« \varnothing 5x32x40 « 44	2	28	56		
+	«		Colier NA-401-1432	4	26	104		
+	C-3707	C-3705	Carenaj superior dr.	1	4.256	4.256		
+	«	C-3705-01	Carenaj superior st.	1	4.256	4.256		
+	«	C-3705-26	Carenaj inferior dr.	1	6.018	6.018		
+	«	C-3705-27	Carenaj inferior st.	1	6.018	6.018		
+	«	C-3707-02	Semi colier complet la amortizor	2	114	228		
+	«	C-3707-08	« « «	2	114	228		
+	«	C-3707-12	« « «	2	120	240		
+	«	C-3707-16	« « «	2	120	240		
+	C-3707		Bulon NA-100-4414	12	11	132		
+	«		« NA-100-4840	8	29	232		
+	«		Piuliță NA-159-4104	12	5	60		
+	«		« NA-159-4108	8	10	80		
+	1	C-3720	C-3732	Suport compl. dr. carenaj inferior	1	499	499	
+	2	«	C-3732-01	« « st. « «	1	499	499	
+	3	«	C-3754-02	Ochi filetat	4	85	340	
+	4	«	C-3754-06	Piuliță	4	45	180	
+	5	«	C-3755	Manșon	4	118	472	
+	6	«	C-3755-06	Cardan	4	108	432	
+	«		Bulon NA-100-4850	4	32	128		
+	«		« NA-100-4828	4	23	92		
+	«		« NA-100-4428	8	18	144		
+	«		Piuliță NA-160-4208	4	15	60		
+	«		« NA-159-4108	4	10	40		
+	«		« NA-159-4104	8	5	40		
+	1	C-3723	C-3706-10	Spilă	2	25	50	
+	2	«	C-3723-06	«	2	27	54	
+	3	«	C-3733	Tije cu tub anterior dr.	1	76	76	
+	4	«	C-3733-01	« « « « st.	1	76	76	
+	5	«	C-3733-08	« « « posterior dr.	1	80	80	
+	6	«	C-3733-09	« « « « st.	1	80	80	
+	7	«	C-3734	Ghidaj. compl. anter.	2	58	116	
+	8	«	C-3734-06	« « poster.	2	58	116	

TREN DE ATERISAJ

Nr. crt.	Des. mont. (ansamblu)	Reper comp. Nr.	Denumirea pieselor	Buc. av.	Preț unitar	Preț pe av.	Observațiuni
+	1	C-3723	C-3735-02	Resort	2	20	40
+		«	Bulon NA-115-4418	24	13	312	
+		«	Piuliță NA-159-4104	24	5	120	
+		«	Rondele NA-136-2252	4	1,50	6	
+	1	C-3706	C-3706	Suportul cu șarnieră dr. pt. volet. tren.	1	508	508
+	2	«	C-3706-01	« « « st. « « «	1	508	508
+		«	Colier NA-400-1022	4	21	84	
+		«	Bulon NA-100-1352	4	22	88	
+		«	« NA-100-1540	2	24	48	
+		«	« NA-115-1310	16	9	144	
+		«	Piuliță NA-159-4205	6	5	30	
+		«	« NA-159-1103	16	4	64	
Comanda mecanică							
+		C-3874		Comanda mecanică, fără verin	1	2.394	2.394
	1	«	C-2335-02	Furcă reglabilă	3	110	
	2	«	C-3663-02	Placă	2	6	
	3	«	C-3857	Pârghie completă	2	95	
	4	«	C-3860	« «	1	68	
	5	«	C-3863	Suport complet	1	109	
	6	«	C-3864-02	Suport	2	35	
	7	«	C-3866-02	Suportul verinului	1	48	
	8	«	C-3867-02	Colier	1	23	
	9	«	C-3868-02	Resort spiral	1	45	
	10	«	C-3870	Tija pentru comanda zăvorului	2	150	
	11	«	C-3871	Tija intermediară de comandă	1	310	
	12	«	C-3872	Tija pedală de comandă	1	200	
		«	Ax NA-125-4612		2	13	
		«	« NA-125-4615		3	15	
		«	« NA-125-4512		2	12	
		«	Rondelă NA-136-6200		2	1	
		«	« NA-136-6151		4	1,50	
		«	« NA-136-6161		8	1,50	
		«	Piuliță NA-159-4206		3	6	
		«	« NA-159-4205		9	5	
		«	« NA-159-4103		1	4	

BECHIA

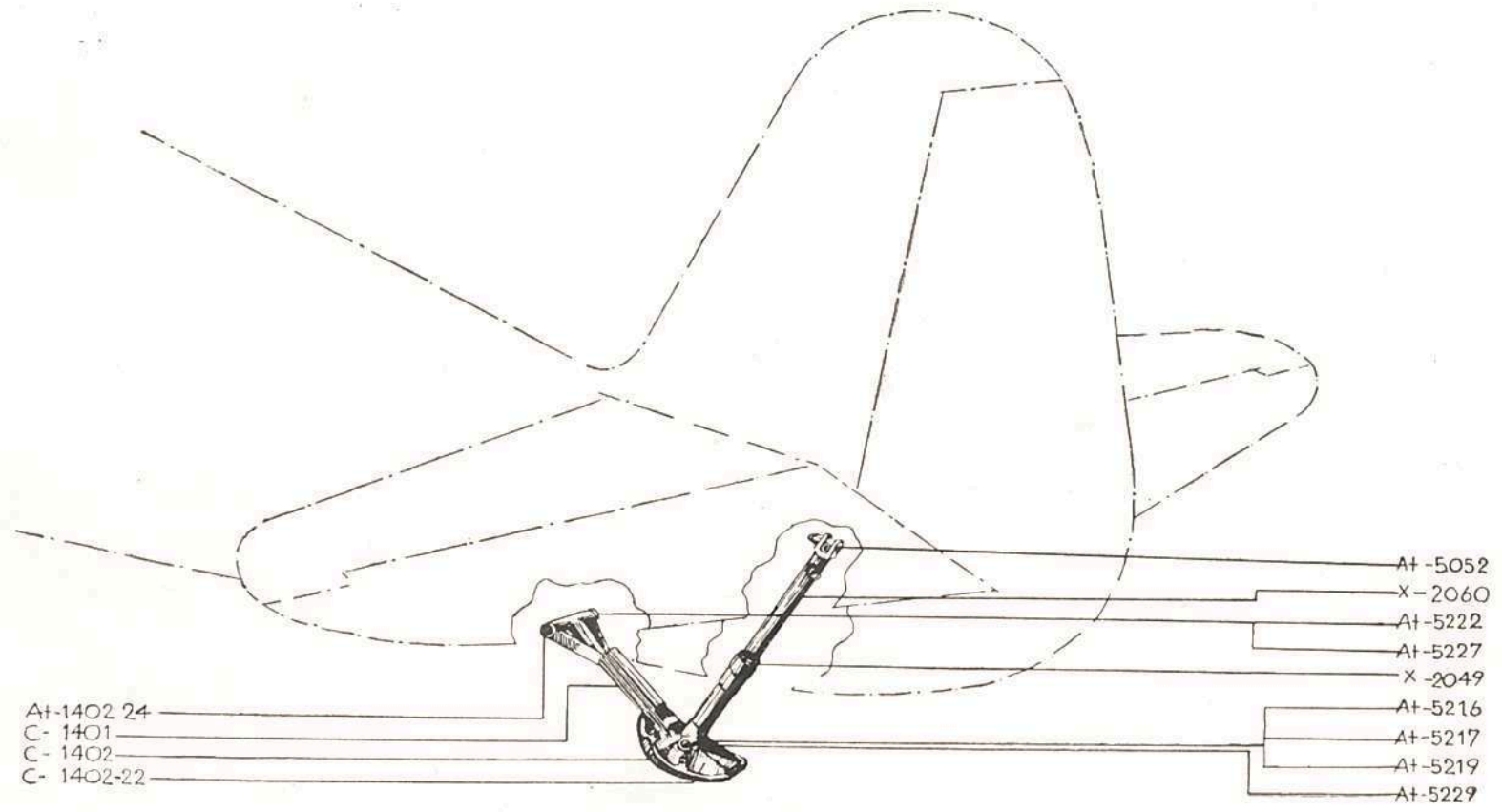

At-1402-24
C-1401
C-1402
C-1402-22

At-5052
X-2060
At-5222
At-5227
X-2049
At-5216
At-5217
At-5219
At-5229

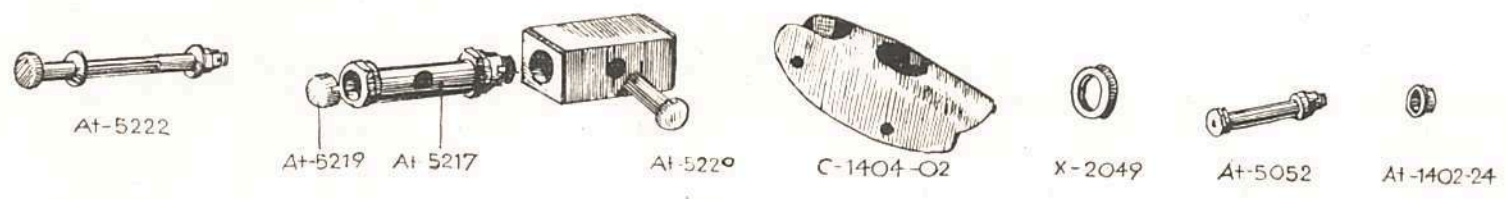

B E C H I A

Nr. crt.	Des. mont. (ansamblu)	Reper compl. Nr.	Denumirea pieselor	Buc. av.	Preț unitar	Preț pe av.	Observațiuni	
	C-1400		BECHIA completă cu amortizor		<u>23.793</u>	23.793		
			« piese uzinate la IAR		23.506			
			« piese proc. din comerț		287			
<u>Piese uzinate la IAR</u>								
	C-1400		Bechia completă cu amortizor	1	23.506	23.506	} Fără val. mat. din com.	
	C-1400		« « fără amortizor	1	7.348,50			
	«	C-1404-02	Carenajul bechiei	1	218			
	«	At-5052	Ax complet pentru cardan	1	322			
	«	At-5222	Ax de fixare al bechiei	1	428			
	«	At-5227	Rondelă	2	21			
	«	At-5229	Ax de fixare amortizor pe bechie	1	192			
	«	X-2060	Amortizorul bechiei compl. cu cardan și axe	1	14.647		} Fără val. rep. din comerț	
	«		Șuruburi c. fr. NA-116-4408	4	10			
	«		Rondelă Ø 72 Nor. 126	1	2			
	«		Rondelă Ø 12 « 133	1	3			
1	C-1401	C-1402	Bechia completă	1	5.899			
2	«	At-5216	Antretoază	1	570			
3	«	At-5217	Ax complet inferior	1	578			
4	«	At-5219	Bușon	1	128			
1	C-1402	C-1402-22	Patina bechiei	1	482			
2	«	C-1402-24	Bucșă	2	50			
	«		Bulon NA-115-1615	5	24			
	«		Piulițe NA-159-4106	5	7			
TOTAL:						23.506		

B E C H I E

Nr. crt.	Des. mont. (ansamblu)	Reper compl. Nr.	Denumirea pieselor	Buc. av.	Preț unitar	Preț pe av.	Observațiuni
			<u>Piese procurate din comerț</u>				
C +	1	X-2060	Garnitura amortizorului bechiei	4	71	284	
C +		C-1401	Cui spintecat NA-131 ∅ 3x22	1	1,50	1,50	
C +		C-1400	Cui spintecat NA-131 ∅ 2,5x22	1	1,50	1,50	
			TOTAL:			287	
			<u>Asamble cu preț întregit</u> (IAR+ comerț)				
		C-1401	Bechia completă fără amortizor	1	7.350		Din capitol I.A.R.
		C-1401	« « « 1 = 7.348,50				« « comerț
	C-1401		Cui spintecat ∅ 3x22 1 = 1,50				
		X-2060	Amortizorul bechiei complet (cu cardan și axe)	1	14.931		Din capitol IAR.
		X-2060	« « « 1 = 14.647				« « comerț.
	X-2060	X-2049	Garnitură 4x71 = 284				

INSTALAȚIA HIDRAULICĂ

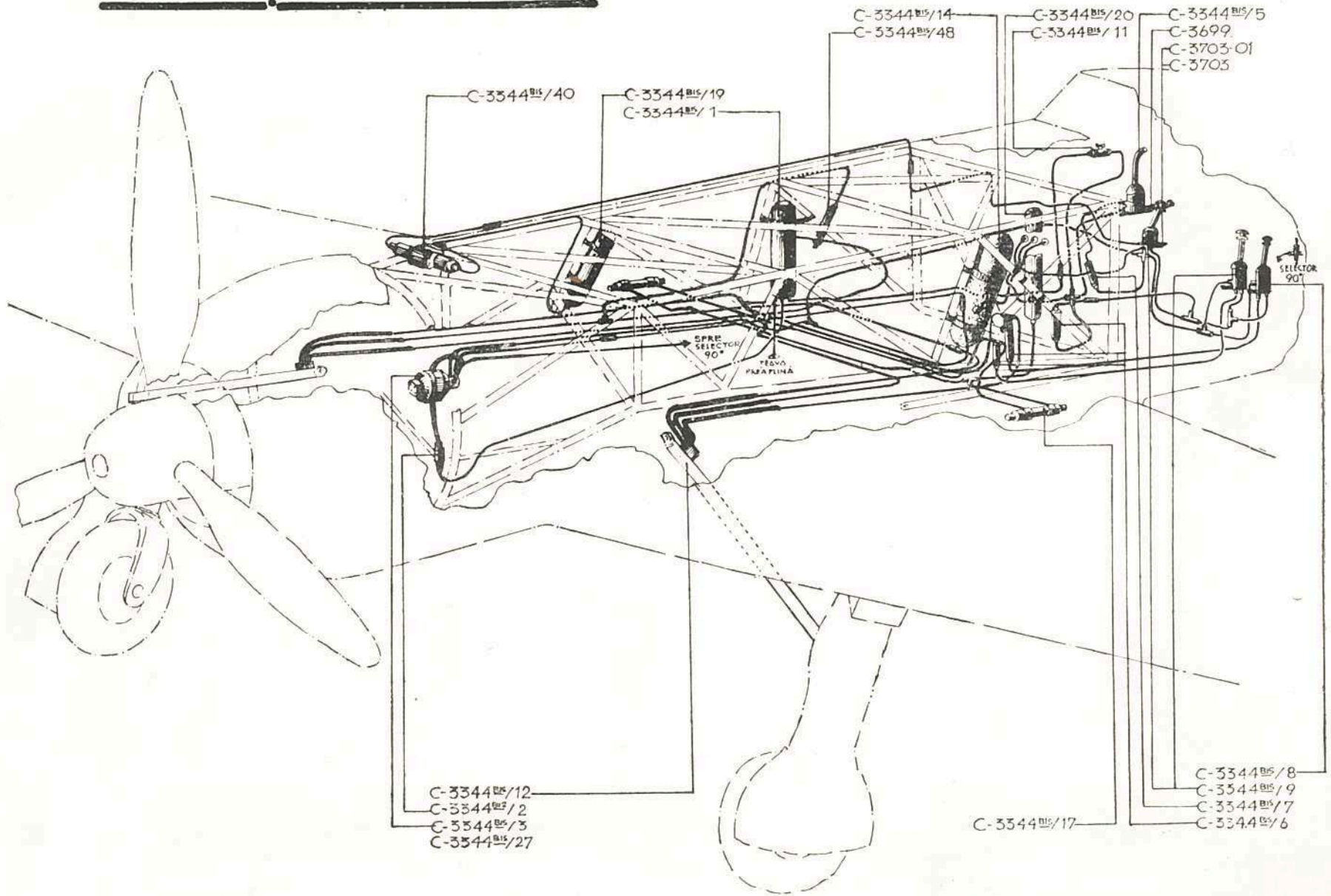

INSTALAȚIA HIDRAULICĂ



C-3668

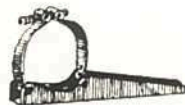

C-3670

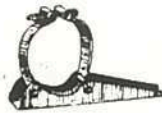

C-3676



C-2544



C-3693



C-3686

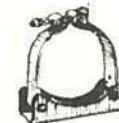

C-3677



C-3695-02



C-3703st C-3703-01dr



C-3665-02

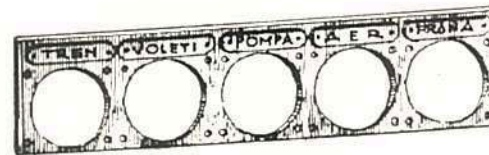

C-3689



C-3730-02

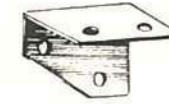

C-3757-02



C-3767-02

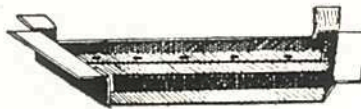

C-3699



C-3760-02



C-3728

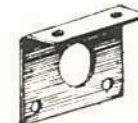

C-3758-02



C-2501-02



C-3712-04



C-3712-06



C-3712-08



C-3712-10



C-3799-02



6747



C-3759-02



C-3715

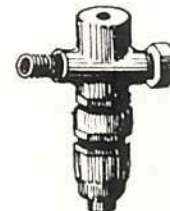

203775



9056



C-3383-02



C-3714



C-3381-02



C-3384-02



C-3382-02

INSTALAȚIA HIDRAULICĂ

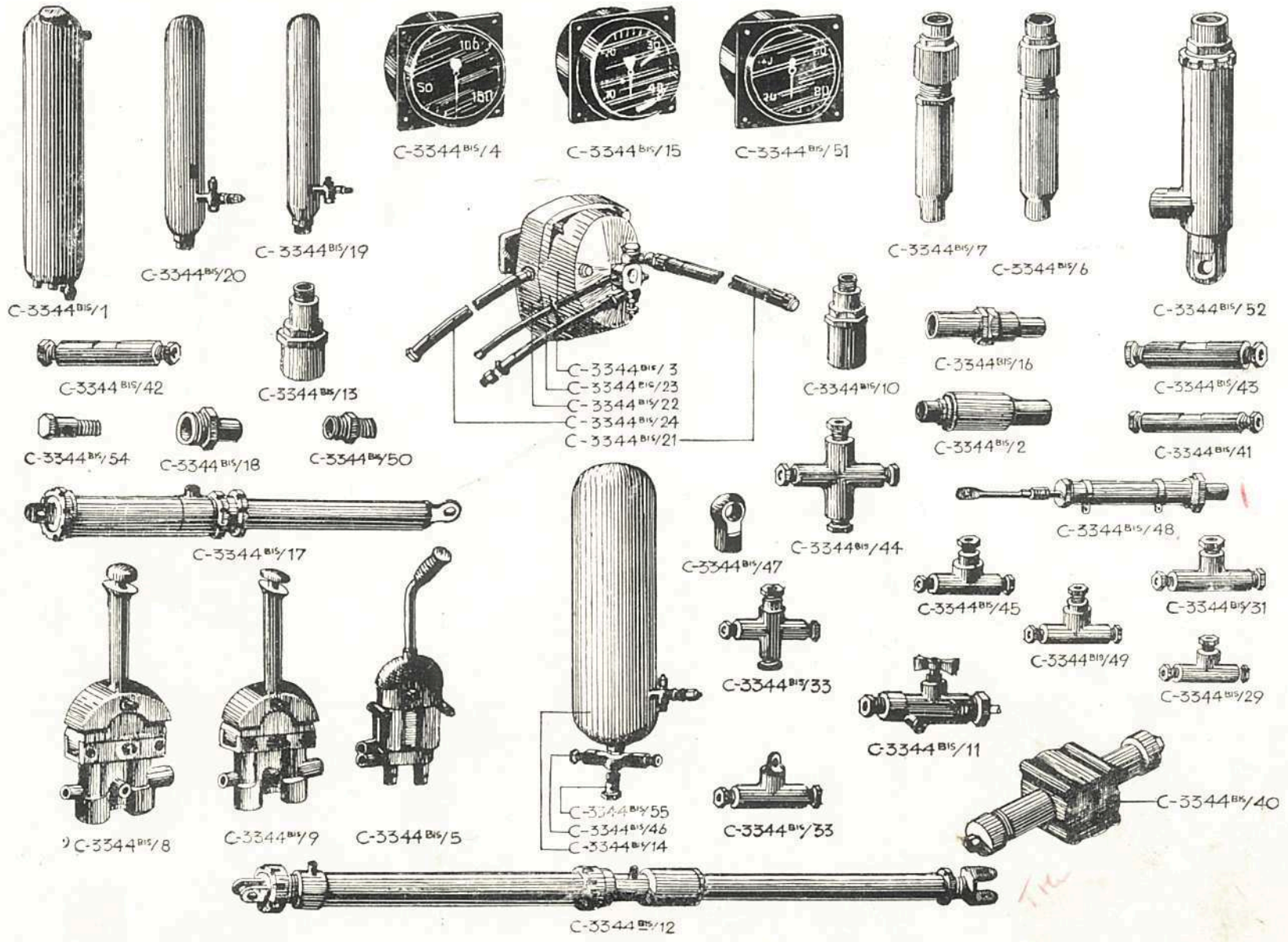

SCHEMA INSTALAȚ. HIDRAULICE

(TREN, VOLETI N.A.C.A. și ARIPI)

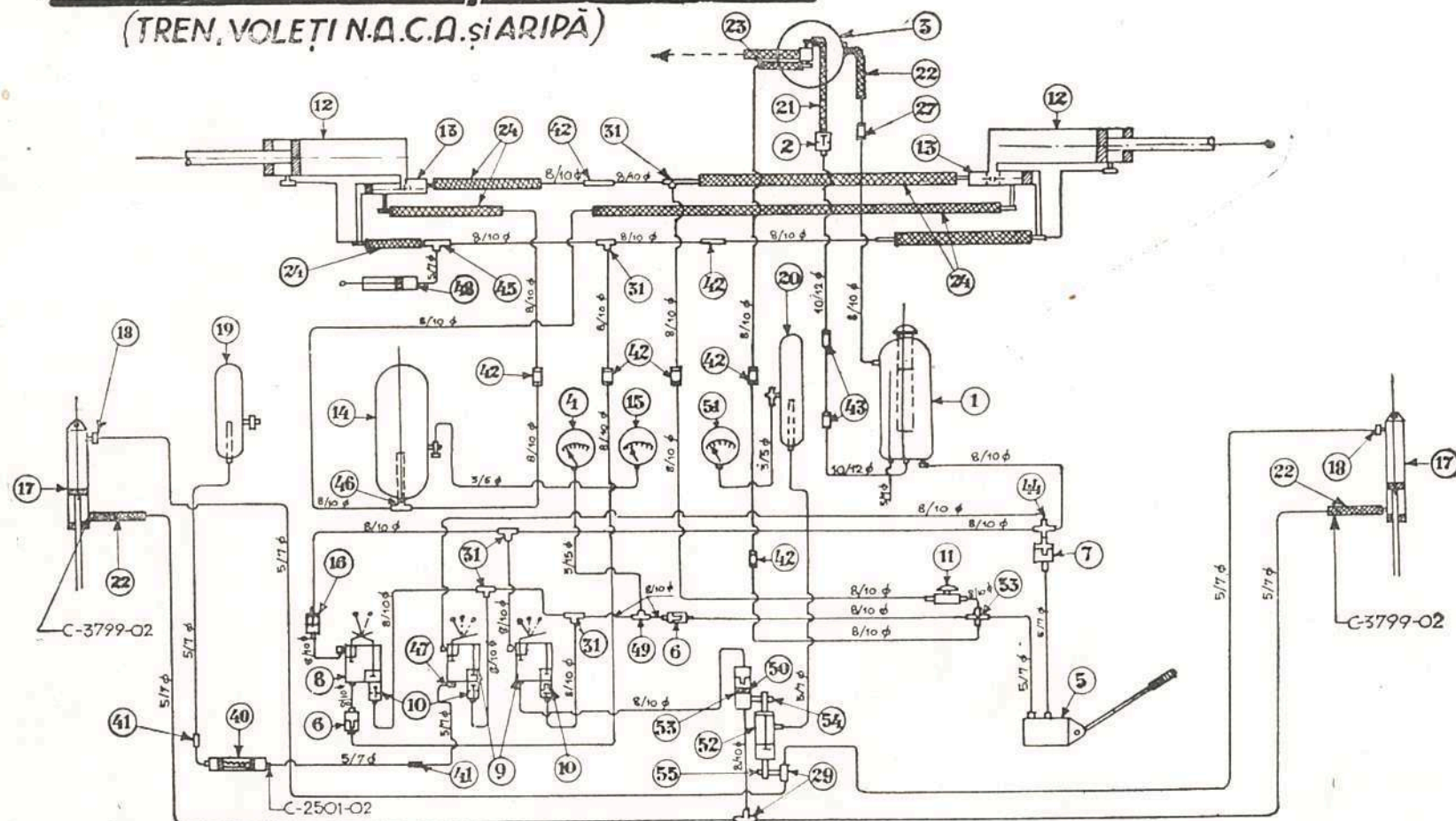

- 1- REZERVOR DE 5 LITRI
- 2- CLAPET DE ASPIRAȚIE
- 3- POMPA MOTORULUI ROTATIE ST.P43 MM.
- 4- MANOMETRU DE 150 Kg/cm²
- 5- POMPA DE MÂNĂ CU DUBLU EFECT
- 6- FILTRU 8/10 x 8/10
- 7- FILTRU 5/7 x 8/10
- 8- DISTRIBUTOR CU 2 POZITII
- 9- DISTRIBUTOR CU 3 POZITII
- 10- CLAPET DE ÎNTOARCERE MONTAT PE 8/10
- 11- ROBINET AJUTĂTOR 8/10 x 8/10

- 12- VERINUL TRENULUI
- 13- CLAPET DE SIGURANȚĂ MONTAT PE 12
- 14- ACUMULATORUL TRENULUI 10 LITRI
- 15- MANOMETRU DE 40 Kg/cm²
- 16- CLAPET ANTI-RETUR
- 17- VERIN-UL VOLETULUI
- 18- CLAPET DE FRÂNAREA VOLET MONTAT PE 17
- 19- ACUMULATORUL VOLETULUI 0,6 Litri
- 20- ACUMULATORUL VOLETULUI 1 Litru
- 21- TUB FLEXIBIL 10 φ x 500
- 22- TUB FLEXIBIL 6 φ x 520
- 23- TUB FLEXIBIL 8 φ x 450

- 24- TUB FLEXIBIL 8 φ x 650
- 27- RACORD DREPT 5/7 x 8/10
- 29- RACORD T. 5/7 x 8/10 x 5/7
- 31- RACORD T. 8/10 x 8/10 x 8/10
- 33- RACORD ÎN CRUCE 8/10 x 8/10 x 8/10 x 5/7
- 40- VERIN-UL N.A.C.A.
- 41- RACORD DREPT 5/7 x 5/7
- 42- RACORD DREPT 8/10 x 8/10
- 43- RACORD 10/12 x 10/12
- 44- RACORD CRUCE 8/10 x 8/10 x 8/10 x 8/10
- 45- RACORD T. 8/10 x 5/7 x 8/10
- 46- RACORD ORIENTABIL DUBLU

- 47- RACORD ORIENTABIL
- 48- VERIN-UL ZĂVORULUI
- 49- RACORD T. 8/10 x 3/5 x 8/10
- 50- RACORD INTERMEDIAR
- 51- MANOMETRU DE 80 Kg/cm²
- 52- CLAPET
- 53- RACORD SPECIAL T.
- 54- ȘURUB
- 55- ȘURUB
- C-2501-02 - RACORD INTERMEDIAR
- C-3799-02 - RACORD INTERMEDIAR

I N S T A L A Ț I A H I D R A U L I C Ț A

Nr. crt.	Des. mont. (ansamblu)	Reper compl. Nr.	Denumirea pieselor	Buc. av.	Preț unitar	Preț pe av.	Observațiuni	
			INSTALAȚIA HIDRAULICĂ compl.		<u>8.776</u>	8.776	[REDACTED]	
			« « piese uzinate la IAR.		8.688		Fără piese proc. dela Semat.	
			« « piese procurate din comerț		88			
			<u>Piese uzinate la IAR</u>					
+ 1	C-3700	C-2544	Suport veren pt. voleți NACA	1	1.384	1.384		
+ 2	«	C-3663-02	Placă	4	6	24		
+ 3	«	C-3668	Centură suport	1	395	395		
+ 4	«	C-3670	« «	1	402	402		
+ 5	«	C-3676	« «	1	265	265		
+ 6	«	C-3677	« «	1	383	383		
+ 7	«	C-3686	« «	4	242	968		
+ 8	«	C-3689	Planșa manometrelor	1	289	289		
+ 9	«	C-3693	Suport interior al distrib.	1	151	151		
+ 10	«	C-3695-02	« exterior « «	1	90	90		
+ 11	«	C-3699	« pompei de mână	1	298	298		
+ 12	«	C-3703	« st.	1	76	76		
+ 13	«	C-3703-01	« dr.	1	76	76		
+ 14	«	C-3728	Suportul clapet. de aspir.	1	182	182		
+ 15	«	C-3730-02	Suport	2	18		Val. pentru av. 1-16	
+ 16	«	C-3757-02	Suport robinet	1	24	24		
+ 17	«	C-3758-02	Suport	1	23	23		
+ 18	«	C-3760-02	Cornieră suport	2	32	64		
+ 19	«	C-3767-02	Ureche de fixare	2	12	24		
+ «	«		Tub de distanță NA-170-6696	2	12	24		
+ «	«		« « « NA-170-6612	4	3	12		
+ «	«		Colier NA-649-7107	1	5	5		
+ «	«		« NA-400-1020	2	21	42		
+ «	«		Tub de distanță NA-170-6416	2	3	6		

INSTALAȚIA HIDRAULICĂ

Nr. crt.	Des. mont. (ansamblu)	Reper comp. Nr.	Denumirea pieselor	Buc. av.	Preț unitar	Preț pe av.	Observațiuni
+	C-3700		Axă NA-125-1412	2	10	20	
+	«		Colier NA-400-1024	1	21	21	
+	«		« NA-400-1030	7	23	161	
+	«		« NA-400-1032	10	23	230	
+	«		« NA-401-1330	2	23	46	
+	«		« NA-649-7110	2	5	10	
+	«		Bulon NA-102-4635	2	22	44	
+	«		« NA-100-4408	10	8	80	
+	«		« NA-100-4410	10	9	90	
+	«		« NA-100-4412	4	10	40	
+	«		« NA-100-4510	2	10	20	
+	«		« NA-100-4512	10	11	110	
+	«		« NA-100-4532	2	20	40	
+	«		« NA-100-4542	8	23	184	
+	«		« NA-100-4545	6	24	144	
+	«		« NA-100-4570	1	33	33	
+	«		« NA-100-4575	1	35	35	
+	«		« NA-100-4645	3	26	78	
+	«		« NA-100-4418	4	13	52	
+	«		« NA-100-4425	4	17	68	
+	«		« NA-100-4428	6	18	108	
+	«		« NA-100-4432	6	19	114	
+	«		« NA-115-4310	1	9	9	
+	«		« NA-115-4532	1	21	21	
+	«		« NA-115-4545	1	25	25	
+	«		« NA-100-4445	4	23	92	
+	«		Rondelă NA-136-6841	36	1	36	
+	«		« NA-136-6643	4	1,50	6	
+	«		« NA-136-6160	2	1,50	3	
+	«		Axă NA-125-1612	2	13	26	
Ar	C-3344bis		Rond. de etanș. NA-663-0016	7	3	21	} Val. dela av. 76 în sus.
Ar	«		« « « NA-663-0010	2	2	4	
Ar	«		Piuliță conică NA-690-6008	5	53	265	
+	1	C-2501-02	Racord intermediar	2	40	80	
+	2	C-3712-04	« «	4	48	192	Până la av. 76, 6 buc.

INSTALAȚIA HIDRAULICĂ

Nr. crt.	Des. mont. (ansamblu)	Reper comp. Nr.	Denumirea pieselor	Buc. av.	Preț unitar	Preț pe av.	Observațiuni	
Ar +	3	C-3344 bis	C-3712-06	Racord intermediar	9	52	468	
Ar +	4	«	C-3712-08	« «	2	55	110	
Ar +	5	«	C-3712-10	« «	2	52	104	
Ar +	6	«	C-3759-02	Piuliță conică	2	50	100	
Ar +	7	«	C-3799-02	Racord intermediar	2	72	144	
Ar +		«		Rondelă de etanșeitate NA-663-8018	2	2,50	5	
Ar +		«	« « «	NA-663-8016	12	2,50	30	
Ar +		«	« « «	NA-663-8012	4	2	8	
Ar +		«	« « «	NA-663-0008	2	2	4	
			TOTAL:			8.688		
			<u>Piese procurate din comerț.</u>					
C	1	C-3344 bis	C-3344--bis /1	Rezervor de 5 litri Pr. 3250	1	3.781		
C	2	«	« /2	Clapet de aspirație Pr. 2383 a	1	1.392		
C	3	«	« /3	Pompa motor rotație st. P. 43 M. N.	1	20.000	Hidraulică	
C	4	«	« /4	Manom. de 150 kg./cm ² Pr. 154035	1	1.074		
C	5	«	« /5	Pompa de mână Pr. 2405 b	1	13.484		
C	6	«	« /6	Filtru 8/10 x 8/10 Pr. 2816	3	1.000		
C	7	«	« /7	Filtru 5/7 x 8/10 Pr. 2816 a	1	668		
C	8	«	« /8	Distribuitor cu 2 poziții Pr. 403474	1	13.863		
C	9	«	« /9	« « 3 « Pr. 503474	2	13.863		
C	10	«	« /10	Clapet de întoarcere Pr. 503474	3	1.351	Supapa de blocaj a distribuitorului	
C	11	«	« /11	Robinet de siguranță Pr. 3845 (32298)	1	1.592		
C	12	«	« /12	Verin tren (C-3721) Pr. 104402	2	18.006		
C	13	«	« /13	Clapet de siguranță 1119 N	2	4.168		
C	14	«	« /14	Acumulator tren 10 litri S-303 B. 60	1	4.127		
C	15	«	« /15	Manom. de 40 Kg./cm ² Pr. 404035	2	1.074		
C	16	«	« /16	Clapet anti-retur 1119 b.	1	1.466		
C	17	«	« /17	Verin volet aripă C-0298	2	4.083	Val. dela av. 76 în sus.	

INSTALAȚIA HIDRAULICĂ

Nr. crt.	Des. mont. (ansamblu)	Reper comp. Nr.	Denumirea pieselor	Buc. av.	Preț unitar	Preț pe av.	Observațiuni	
C	18	C-3344 bis	C-3344--bis /18	Clapet de frânare volet. 1180 E	2	1.540		
C	19	«	« /19	Acumul. volet NACA 0,6 L Pr. 3235	1	1.042		
C	20	«	« /20	« « aripa 1 L. Pr. 3237	1	1.098		
C	21	«	« /21	Tub flexibil Ø 10x500 RoN 18106.1	1	850		
C	22	«	« /22	« « Ø 6x520 RoN 18106.4	3	542	Până la av. 75 val. 5 buc.	
C	23	«	« /23	« « Ø 8x450 RoN 18106.4	1	646		
C	24	«	« /24	« « Ø 8x610 RoN 18106.4	6	667		
C	25	«	« /27	Racord drept T-570	1	68		
C	26	«	« /29	« «T» T-3707	2	173		
C	27	«	« /31	« «T» T-3000	5	188		
C	28	«	« /33	« cruce T-7000	1	281		
C	29	«	« /40	Verin NACA (Savoia) Nr. 0016	1	15.215		
C	30	«	« /41	Racord drept T-577	2	43		
C	31	«	« /42	« « T-500	7	71		
C	32	«	« /43	« « T-522	1	79		
C	33	«	« /44	« cruce T-0000	1	283		
C	34	«	« /45	« «T» T-3070	2	179		
C	35	«	« /46	« orient. dublu T-1600	1	122		
C	36	«	« /47	« orientabil T-367	2	92	{ Până la av. 75, 1 buc.	
C	37	«	« /48	Verin pt. zăvor tren C-3660 IAR	1	2.140		
C	38	«	« /49	Racord «T» T-3050	1	179		
C	39	«	« /50	« intermediar T-600	2	108		
Ar	C	40	«	« /51	Manom. de 80 Kg./cm ² S-318	1	1.074	Val. dela av. 76 in sus
Ar	C	41	«	« /52	Clapet 419430 A	1	4.168	
Ar	C	42	«	« /53	Racord special 19426	1	217	Idem
Ar	C	43	«	« /54	Șurub T-205	1	24	«
Ar	C	44	«	« /55	« T-260	1	47	«
C	1	C-3344	C-3344/17	Verin volet aripă C-3301	2	4.083	Val. dela av. 1-75	
C	2	«	C-3344/30	Racord «T» T-3777	1	173	Idem	
Mes	C	1	C-3300	C-3300/21 a	Flexibil tren Ø 8 800 Kg./cm ²	2	719	«
Mes	C	2	«	C-3300/25	« pompa Ø 8 200 Kg./cm ²	1	719	«
Mes	C	3	«	C-3300/26	« « Ø 10 5 Kg./cm ²	1	459	«

INSTALAȚIA HIDRAULICĂ

C
 C
 C
 C
 C
 C +
 C +
 C +
 C +
 C +
 C +

Nr. crt.	Des. mont. (ansamblu)	Reper comp. Nr.	Denumirea pieselor	Buc. av.	Preț unitar	Preț pe av.	Observațiuni
		203775	Robinet acumulator	2	458		
		6747	Filtru «	1	233		
		9056	Supapă de admisie pe distribuitor, selector și repartitor	7	1.351		
		C-3714	Supapa de închidere a verin. tren.	2	4.168		
		C-3715	« « siguranță a verin. tren.	2	1.401		
	C-3700		Cui spintecat NA-131 Ø 1,6 x 10	2	0,50	1	
	«		« « NA-131 Ø 1 x 8	2	0,50	1	
1	C-3436	C-3381-02	Etichetă	1	24	24	
2	«	C-3382-02	«	1	26	26	
3	«	C-3383-02	«	1	18	18	
4	«	C-3384-02	«	1	18	18	
			Lichid verde pentru amortizor Kg.	1	552		
			« violet « verin «	8	552		
			« roșu « frâne «	1	552		
TOTAL:							88
<p>N. B.</p> <p>Valoarea pieselor din comerț din tabloul de mai sus, coloana preț. unitar, sunt cuprinse pentru total pe avion in valoare tren. de aterisaj de 450.000 Lei</p>							

INSTALAȚIA PNEUMATICĂ

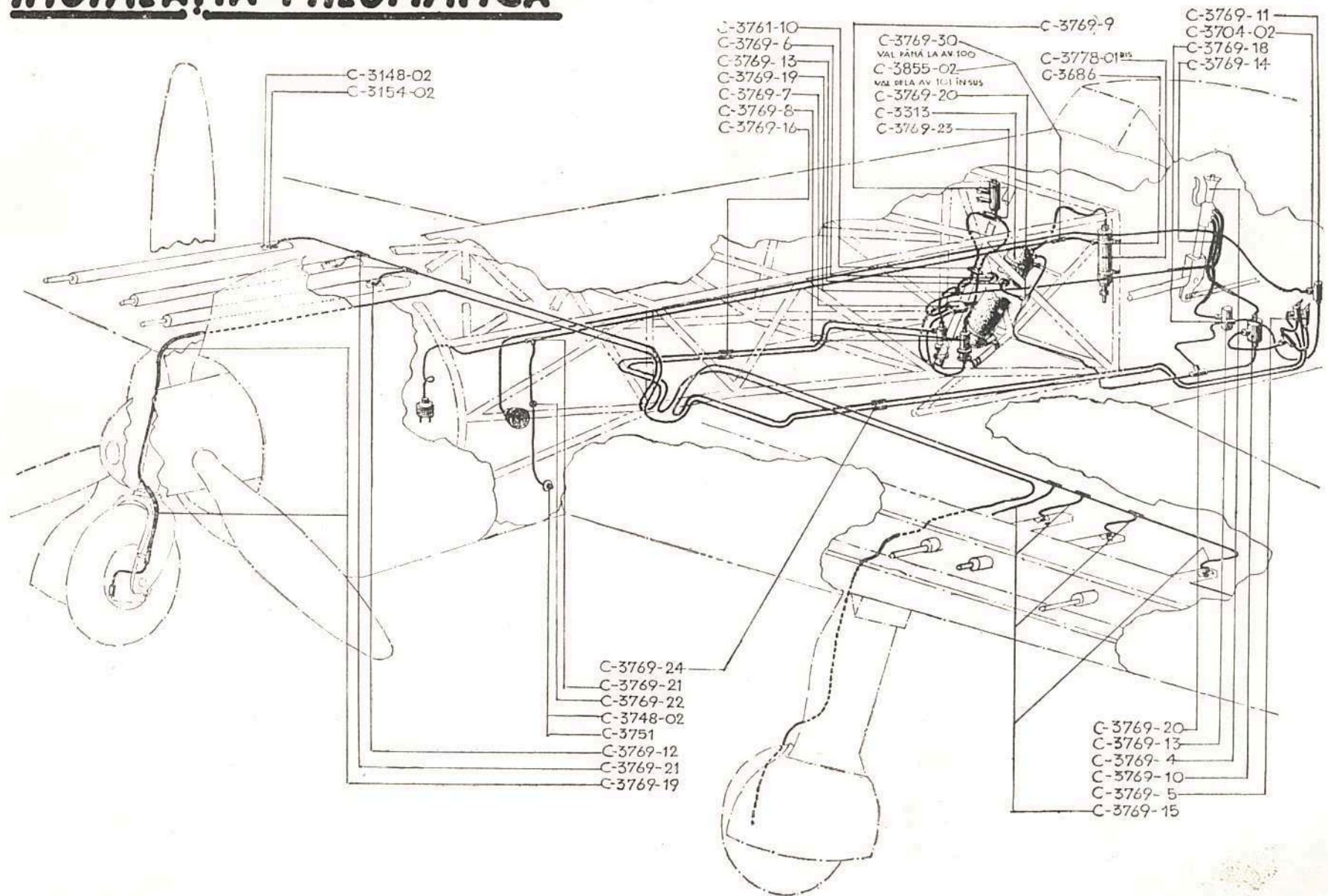

INSTALAȚIA PNEUMATICĂ

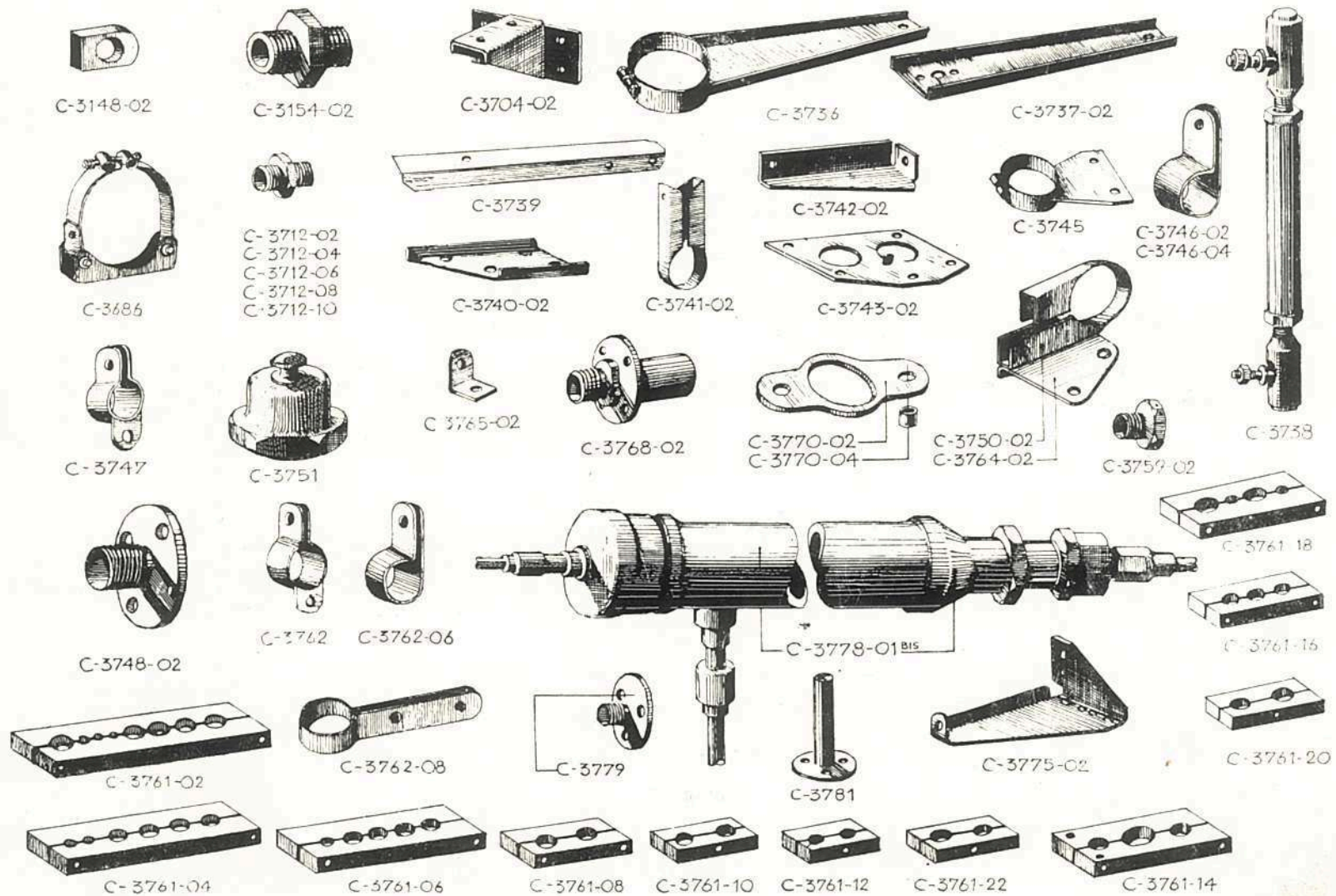

INSTALAȚIA PNEUMATICĂ

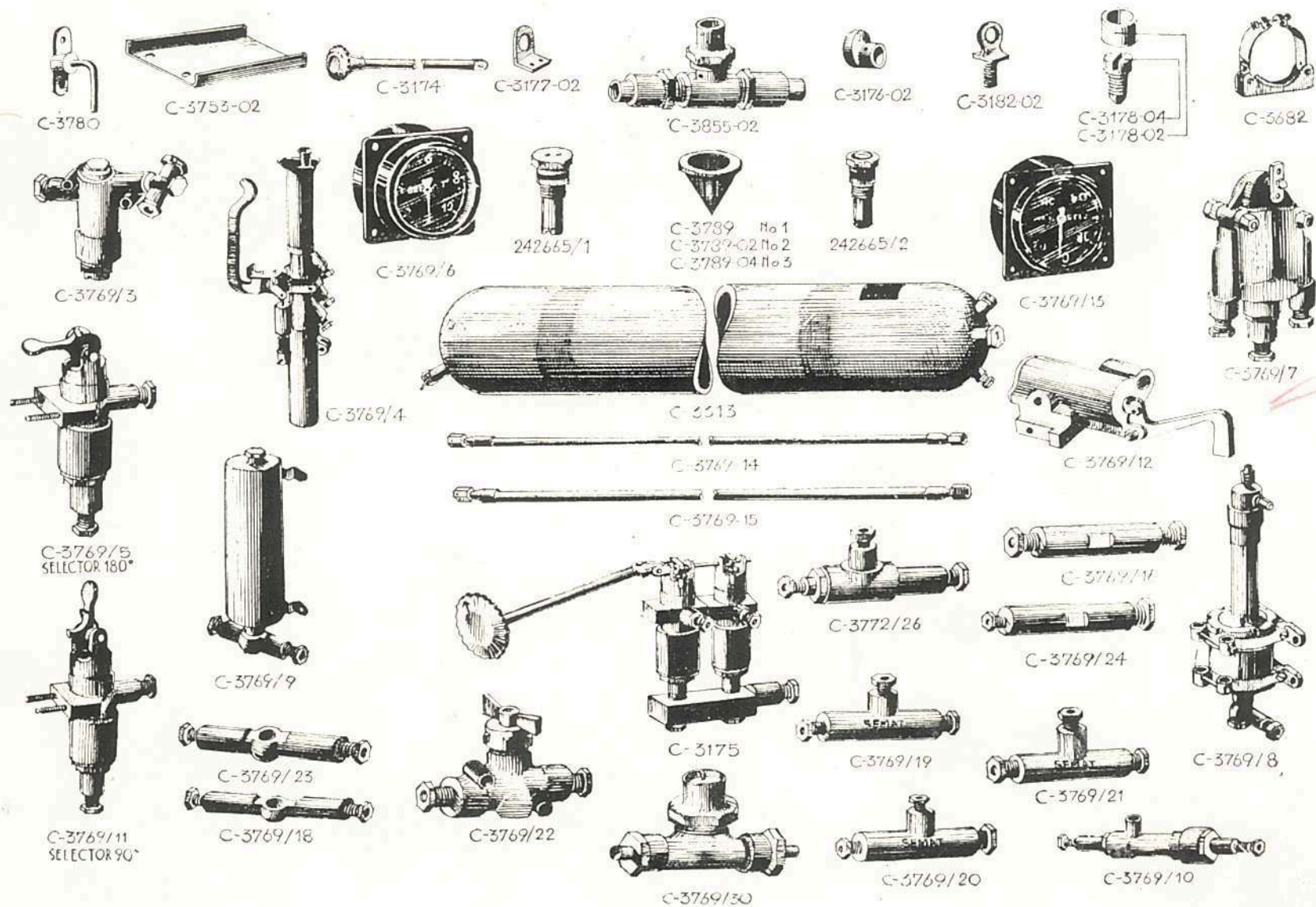

INSTALAȚIA PNEUMATICĂ

Nr. crt.	Des. mont. (ansamblu)	Reper comp. Nr.	Denumirea pieselor	Buc. av.	Preț unitar	Preț pe av.	Observațiuni
			INSTALAȚIA PNEUMATICĂ compl.		<u>24.774</u>	24.774	
			« « piese uzinate la IAR.		24.774		
			<u>Piese uzinate la IAR</u>				
+ 1	C-3744	C-3148-02	Pană de distanță	6	20	120	
+ 2	«	C-3154-02	Racord	6	48	288	
+ 3	«	C-3686	Centură suport	2	242	484	
+ 4	«	C-3704-02	Suport	1	45	45	
+ 5	«	C-3712-02	Racord intermediar	3	40	120	
+ 6	«	C-3712-04	« «	4	48	179	
+ 7	«	C-3712-06	« «	9	52	468	
+ 8	«	C-3712-08	« «	2	55	110	
+ 9	«	C-3712-10	« «	2	52	104	
+ 10	«	C-3736	Pârghia pt. comanda repartitor.	1	195	195	
+ 11	«	C-3737-02	« « « «	1	37	37	
+ 12	«	C-3738	Tije de legătură	1	405	405	
+ 13	«	C-3739	Suport	1	42	42	
+ 14	«	C-3740-02	Suportul detentorului	1	28	28	
+ 15	«	C-3741-02	Colier special	2	54	108	
+ 16	«	C-3742-02	Suport	2	27	54	
+ 17	«	C-3743-02	Placă de fixare	2	38	76	
+ 18	«	C-3745	Suport	1	78	78	
+ 19	«	C-3746-02	Colier	2	18	36	
+ 20	«	C-3746-04	«	2	18	36	
+ 21	«	C-3747	Colier special	2	45	90	
+ 22	«	C-3748-02	Priză externă	1	185	185	
+ 23	«	C-3750-02	Colier suport	1	75	75	
+ 24	«	C-3751	Capac de protecție	1	156	156	
							Val. pt. inst. Mesier

INSTALAȚIA PNEUMATICĂ

Nr. crt.	Des. mont. (ansamblu)	Reper compl. Nr.	Denumirea pieselor	Buc. av.	Preț unitar	Preț pe av.	Observațiuni	
+	25	C-3744	C-3759-02	Piuliță conică	14	50	700	
+	26	«	C-3761-02	Ghid	2	70	140	
+	27	«	C-3761-04	«	2	62	124	
+	28	«	C-3761-06	«	2	58	116	
+	29	«	C-3761-08	«	2	45	90	
+	30	«	C-3761-10	«	10	27	270	
+	31	«	C-3761-12	«	6	23	138	
+	32	«	C-3761-14	«	4	67	268	
+	33	«	C-3761-16	«	2	48	96	
+	34	«	C-3761-18	«	2	54	108	
+	35	«	C-3761-20	«	2	41	82	
+	36	«	C-3761-22	«	2	37	74	
+	37	«	C-3762	Colier special	2	64	128	
+	38	«	C-3762-06	«	2	24	48	
+	39	«	C-3762-08	«	2	36	72	
+	40	«	C-3764-02	Suport	1	30	30	
+	41	«	C-3765-02	Cornieră de fixare	4	9	36	
+	42	«	C-3768-02	Racord	1	156	156	
+	43	«	C-3770-02	Contra-placă	1	30	30	
+	44	«	C-3770-04	Tub de distanță	2	2	4	
+	45	«	C-3775-02	Suport	1	97	97	
+	46	«	C-3778-01 bis	Filtru de aer complet	1	1.973	1.973	
+	47	«	C-3779-02	Flanșe	1	83	83	
+	48	«	C-3780	Priză pentru butelia de aer	1	45	45	
+	49	«	C-3781	Priză pe capotă	1	28	28	
+	50	«	C-3855-02	Clapet de descărcare	1	828	828	
+	«	«	Bulon	NA-100-4420	1	14	14	Val. dela av. 101 in sus
+	«	«	«	NA-100-4438	2	21	42	
+	«	«	«	NA-100-4440	1	21	21	
+	«	«	«	NA-100-4515	4	13	52	
+	«	«	«	NA-100-4538	2	22	44	
+	«	«	«	NA-100-4545	4	24	96	
+	«	«	«	NA-100-4512	2	11	22	
+	«	«	«	NA-100-4625	1	19	19	
+	«	«	«	NA-102-4635	2	22	44	
+	«	«	«	NA-102-4545	1	24	24	

I N S T A L A Ţ I A P N E U M A T I C Ă

Nr. crt.	Des. mont. (ansamblu)	Reper compl. Nr.	Denumirea pieselor	Buc. av.	Preţ unitar	Preţ pe av.	Observaţiuni
+	C-3744		Bulon NA-100-4408	6	8	48	
+	«		« NA-100-4410	15	9	135	
+	«		« NA-100-4535	2	21	42	
+	«		« NA-100-4315	2	10	20	
+	«		« NA-110-4310	3	8	24	
+	«		« NA-100-4422	1	16	16	
+	«		« NA-100-4435	2	20	40	
+	«		« NA-115-4310	7	9	63	
+	«		« NA-100-4445	1	22	22	
+	«		« NA-100-4310	2	8	16	
+	«		« NA-102-4510	1	10	10	
+	«		« NA-115-4410	6	10	60	
+	«		Piuliţă NA-159-4204	37	4	148	
+	«		« NA-159-4205	22	5	110	
+	«		« NA-159-4206	5	6	30	
+	«		« NA-159-4103	7	4	28	
+	«		« NA-159-4104	4	5	20	
+	«		Rondele NA-136-6161	12	1,50	18	
+	«		« NA-136-6133	2	1,50	3	
+	«		« NA-136-6841	1	1	1	
+	«		« NA-136-2848	1	1,50	1,50	
+	«		« NA-136-6132	1	1,50	1,50	
+	«		Colier NA-649-2105	2	4	8	
+	«		« NA-400-1026	6	22	132	
+	«		« NA-649-7105	3	5	15	
+	«		« NA-649-2120	3	10	30	
+	«		« NA-301-0001	3	5	15	
+	«		Piuliţă NA-662-6008	1	50	50	
+	«		Rond. de etanş. NA-663-0014	1	3	3	
+	«		Bordura găurii NA-303-0006	1	13	13	
+	C-3344 bis	C-3782	Racord intermediar	3	115		
1	C-3752	C-3313	Butelia de aer 5 L. Pr. 4416	1	3.721	3.721	Val. pt. inst. Lockheed.
2	«	C-3682	Centura suport	2	370	740	
3	«	C-3753-02	Suportul buteliei de aer	1	40	40	
+	«		Colier NA-400-6026	2	23	46	
+	«		« NA-400-6020	2	22	44	

I N S T A L A Ţ I A P N E U M A T I C Ă

Nr. crt.	Des. mont. (ansamblu)	Reper comp. Nr.	Denumirea pieselor	Buc. av.	Preţ unitar	Preţ pe av.	Observaţiuni	
+	C-3752		Bulon NA-100-4510	2	10	20		
+	«		« NA-100-4530	2	19	38		
+	«		« NA-100-4534	2	21	42		
+	«		Piuliţă NA-159-4105	6	6	36		
+	«		Rondelă NA-136-6951	6	1,50	9		
+	1	C-3179	C-3174	Maneta de comandă	1	200	200	Val. dela av. 91 in sus.
+	2	«	C-3175	Selector dublu	1	8.126	8.126	« « « « « «
+	3	«	C-3176-02	Camă excentrică	1	90	90	« « « « « «
+	4	«	C-3177-02	Suportul contactului	1	25	25	« « « « « «
+	5	«	C-3178-02	Tub de distanţă	1	3	3	« « « « « «
+	6	«	C-3178-04	Şurub	2	9	18	« « « « « «
+	7	«	C-3182-02	Suport cu ochi	1	98	98	« « « « « «
+	«		Ax NA-125-4416	1	12	12	« « « « « «	
+	«		Rondelă NA-136-6142	1	1,50	1,50	« « « « « «	
+	«		Piuliţă NA-159-4206	1	6	6	« « « « « «	
+	«		« NA-159-4205	4	5	20	« « « « « «	
+	«		« NA-159-4204	2	4	8	« « « « « «	
+	1	C-3778	C-3789	Filtru Nr. 1	1	76		
+	2	«	C-3789-02	« Nr. 2	1	76		
+	3	«	C-3789-04	« Nr. 3	1	76		
+		C-3769		Piuliţă conică NA-690-6003	13	43	559	
+		«		Piuliţă de strângere NA-562-6008	1	50	50	
+		«		Rondelă de etanşeitate NA-663-0010	2	2	4	
+		«		« « « NA-663-0014	1	3	3	
+		«		« « « NA-663-8010	1	2,50	2,50	
+		«		« « « NA-663-8012	6	2,50	15	Până la av. 50 valabil 2 buc.
			TOTAL :			24.774		

INSTALAȚIA PNEUMATICĂ

Nr. crt.	Des. mont. (ansamblu)	Reper comp. Nr.	Denumirea pieselor	Buc. av.	Preț unitar	Preț pe av.	Observațiuni
<u>Piese procurate din comerț</u>							
C	1	C—3772	C—3772/26	Supapă de dublă comandă S—473	1	1.402	
C	2	«	242665/1	« « siguranță a buteliei	1	1.428	
C	3	«	242665/2	« « neîntoarcere a buteliei	1	939	
C	1	C—3769	C—3769/3	Detentor 334557	1	3.269	
C	2	«	« /4	Distribuitor C—3305	1	12.738	
C	3	«	« /5	Selector 180° S—1524 H Pr. 2516	2	3.852	
C	4	«	« /6	Manometru de 10 Kg./cm ² S—316	1	1.074	
C	5	«	« /7	Repartitor de presiune 16171	1	9.448	
C	6	«	« /8	Hidro-pompa 115491	2	7.359	
C	7	«	« /9	Rezervor de alimentație 117281	1	1.501	
C	8	«	« /10	Distribuitor de releu Pr. 2154 C	1	4.252	
C	9	«	« /11	Selector 90° 15243 H	1	3.789	
C	10	«	« /12	Dispoz. de darea focului C—0146	6	3.039	Până la av. 50, 4 buc.
C	11	«	« /13	Manometru de 80 Kg./cm ² S—318	1	1.074	
C	12	«	« /14	Tub flexibil Ø 3 x 500	8	492	
C	13	«	« /15	« « Ø 6 x 500	6	525	Idem
C	14	«	« /16	Racord drept T—555	2	43	
C	15	«	« /18	Racord orientabil dublu T—1055	1	79	
C	16	«	« /19	Racord T T—3575	2	179	
C	17	«	« /20	Racord T T—3757	2	177	
C	18	«	« /21	Racord T T—3777	5	173	Idem 3 buc.
C	19	«	« /22	Robinet de siguranță S—281 A	1	1.592	
C	20	«	« /23	Racord orientabil dublu T—1277	1	90	
C	21	«	« /24	Racord drept T—557	2	43	
C	22	«	« /30	Clapet de descărcare Viet tip 123/766	1	598	Val. dela av. 1—100
<p>N. B. Valoarea pieselor din comerț din tabl. de mai sus, sunt cuprinse pentru total pe av. in val. tren. de aterisaj de 450.000.— Lei.</p>							

INSTALATIA ELECTRICA

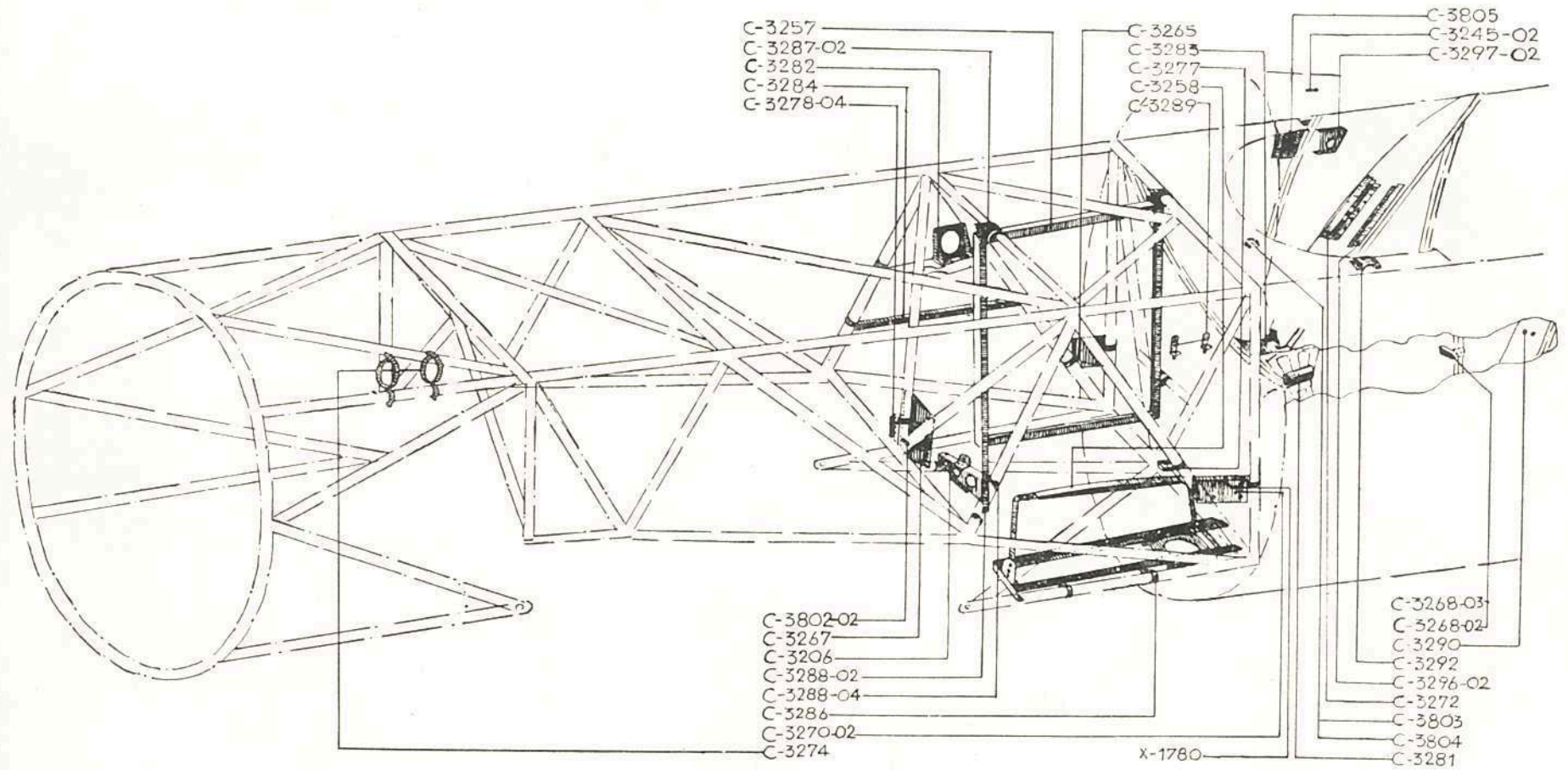

INSTALATIA ELECTRICA

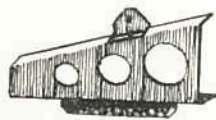

C-3206



C-3282



C-3284



C-3288-02



C-3288-04



C-3265



C-3270-02

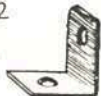

C-3292-04
C-3292-05



C-3804



C-3245-02

C-3245-04



C-3268-02 st.
C-3268-03 dr.



C-3291

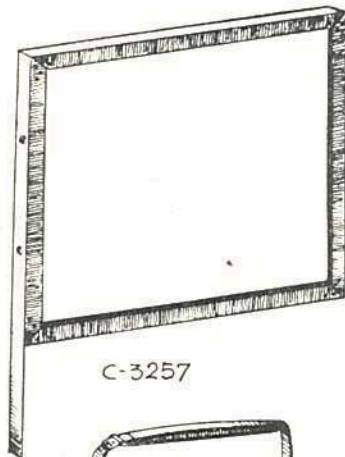

C-3257

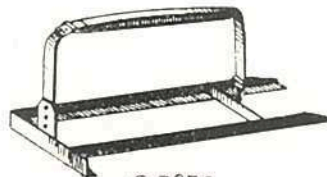

C-3258



C-3802-02

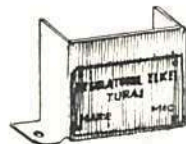

C-3292

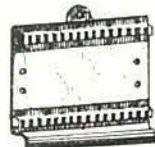

C-3805



C-3296-02



C-3296-06



C-3283



C-3286



C-3287-02



C-3294



C-3295



C-3274



C-3278-04



C-3277

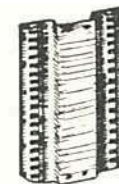

C-3267



C-3803



C-3281



C-3290



C-3289



C-3272



C-3297-02

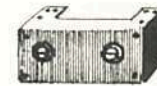

X-1780

INSTALAȚIA ELECTRICĂ

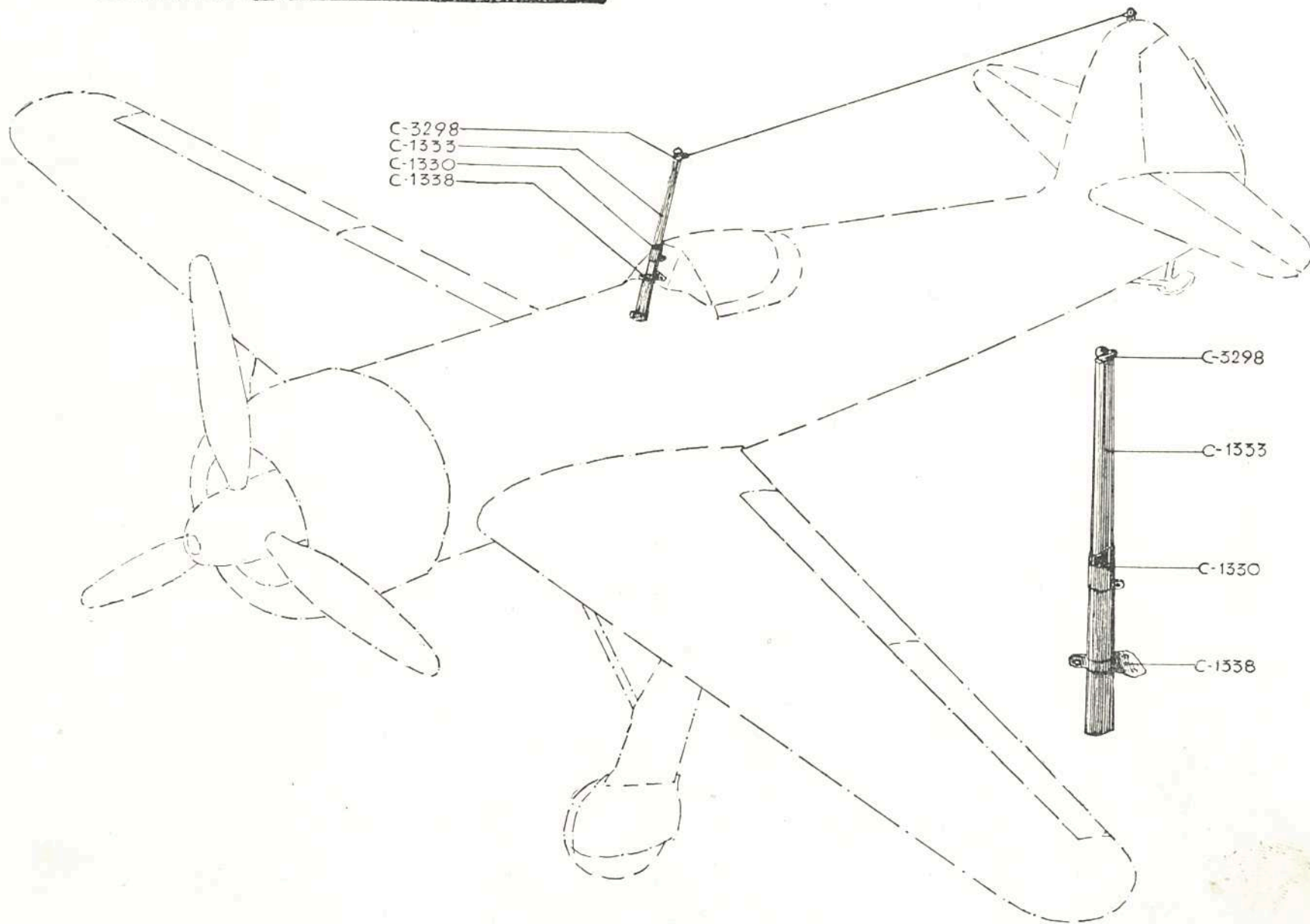

INSTALATIA ELECTRICA

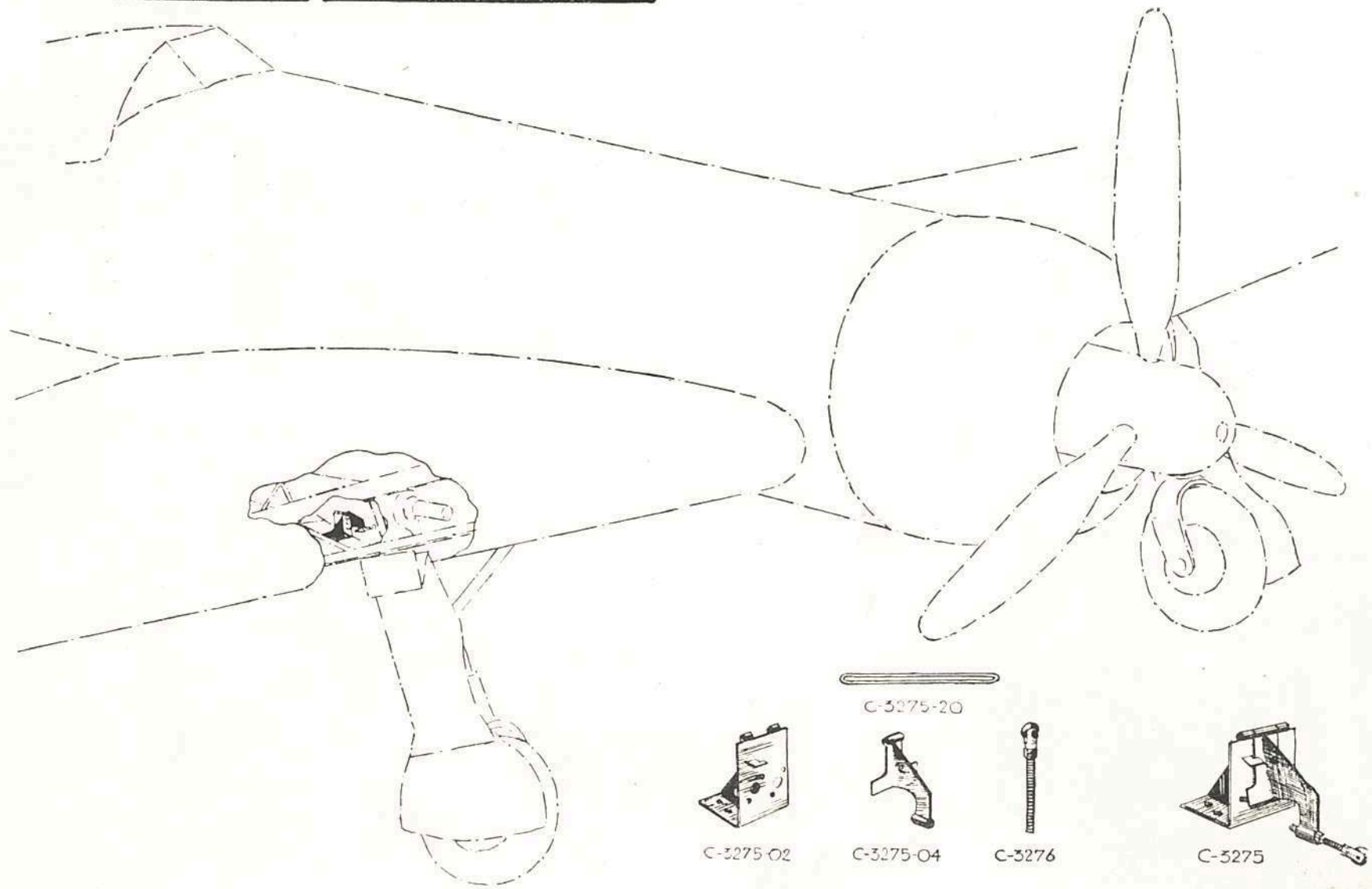

INSTALAȚIA ELECTRICĂ

PIESE DIN COMERT

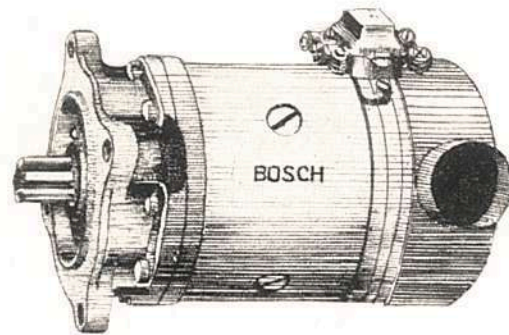

GENERĂTRICE 24V 600 *BOSCH*

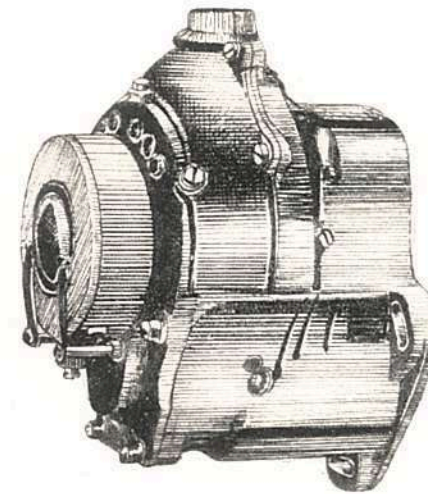

MAGNETOU DE APRINDERE *BOSCH* GE 14 L 11

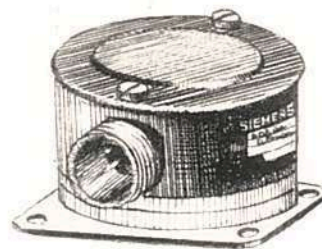

MANOMETRU ELECTRIC-PENTRU ULEI
SIEMENS DGS-1

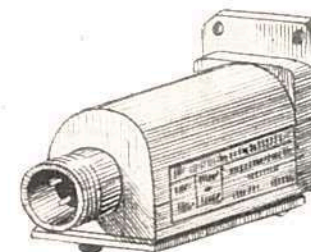

MANOMETRU ELECTRIC PENTRU BENZINĂ
SIEMENS DGK 1/0,5

SCHEMA INSTALATIEI ELECTRICE

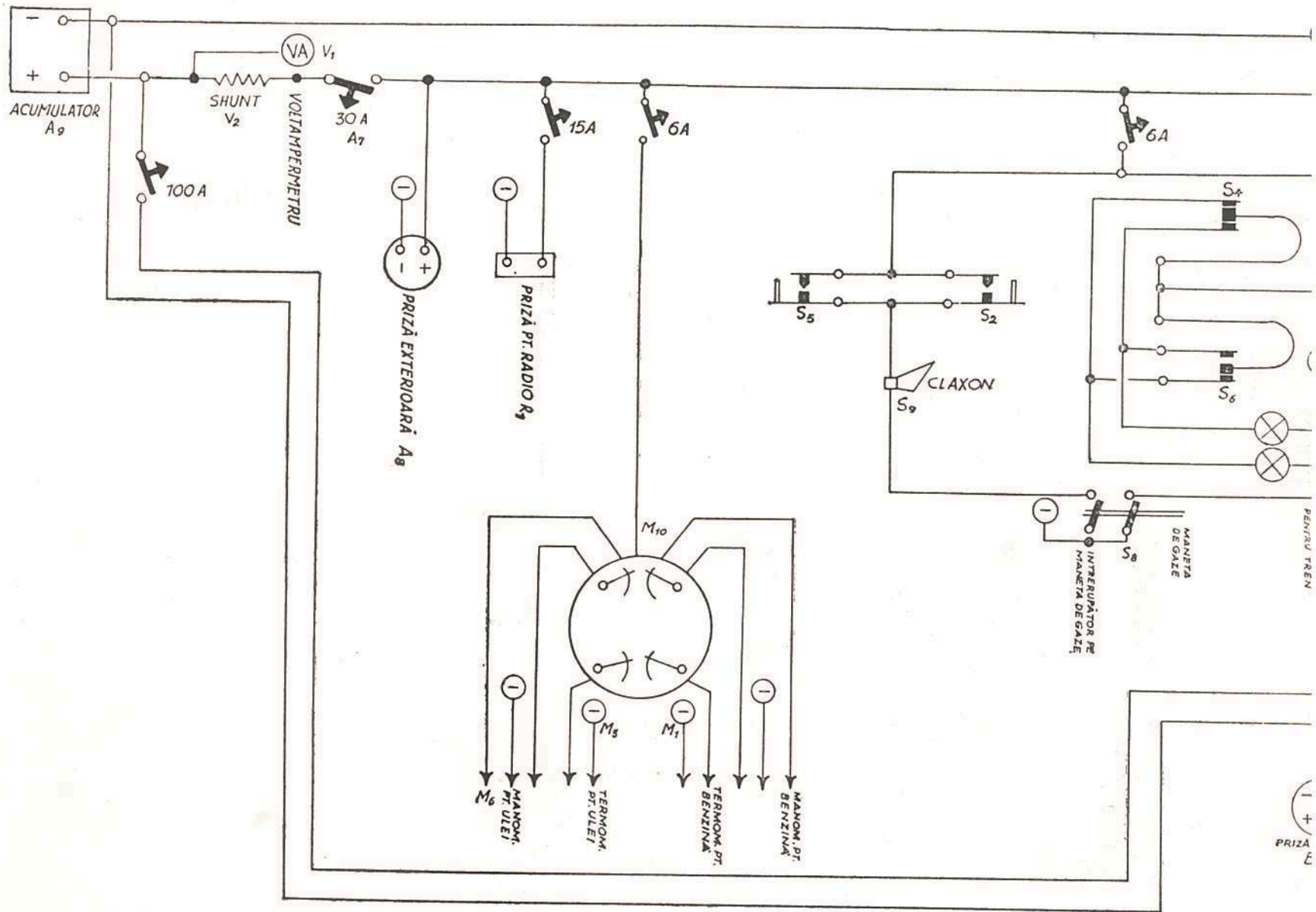

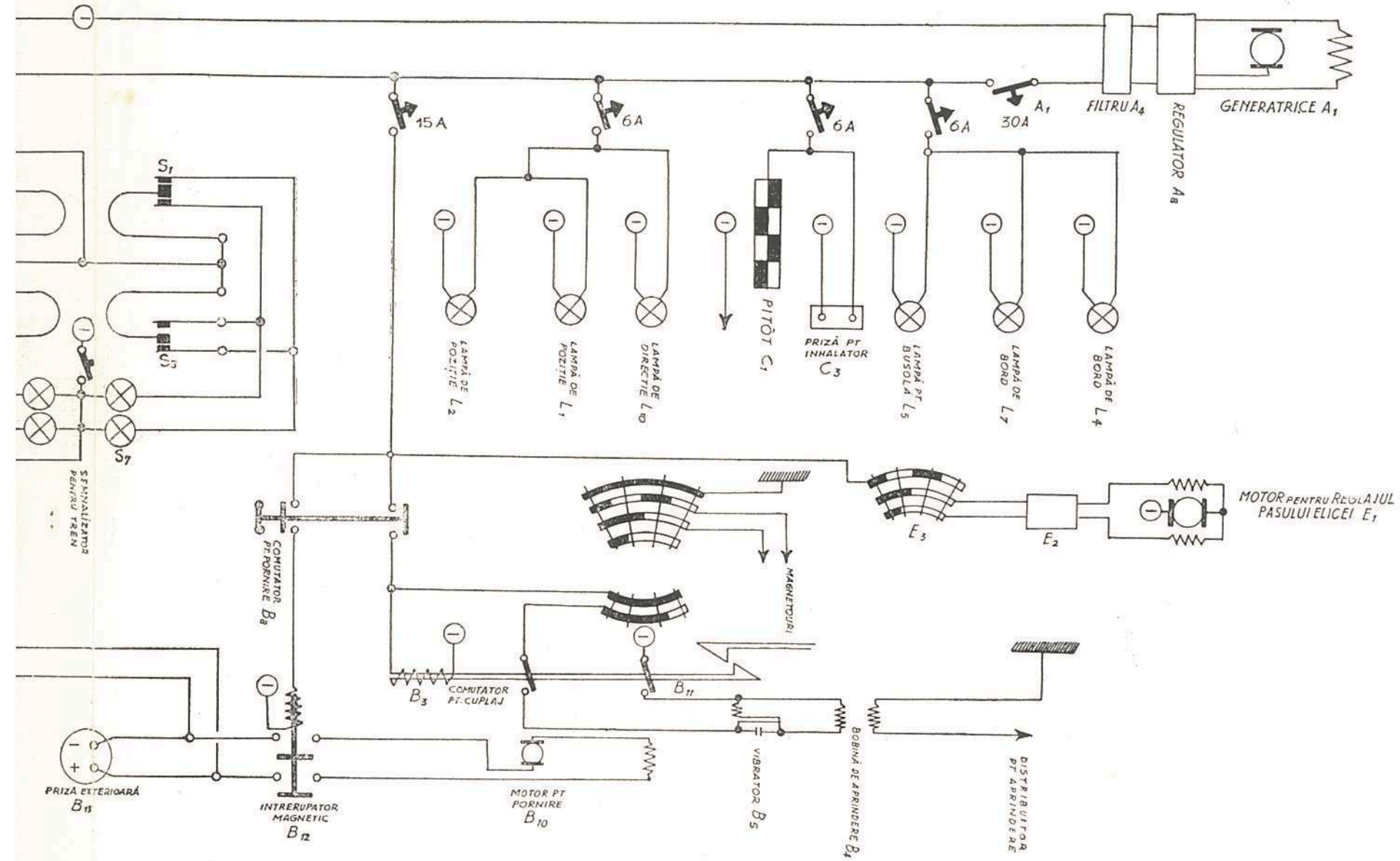

I N S T A L A Ţ I A E L E C T R I C Ă

Nr. crt.	Des. mont. (ansamblu)	Reper comp. Nr.	Denumirea pieselor	Buc. av.	Preţ unitar	Preţ pe av.	Observaţiuni
			INSTALAŢIA ELECTRICĂ compl.		<u>301.043</u>	301.043	
			« « piese uzinate la I.A.R.		13.587		
			« « piese procurate din comerţ		287.456		
			<u>Piese uzinate la I.A.R.</u>				
			Instalaţia radio				
			Nervură de legătură	1	3.412		
			Rama suport. aparat. radio	1	285		
			Suportul ampermetru.	1	810		
			« întrerup. principal	1	85		
			« prizelor	1	84		
			« convertizorului	1	68		
			Colier special	1	98		
			Colţar	6	38		
			«	1	12		
			«	1	12		
			Colier NA-401-6832	2	30		
			« NA-400-1026	3	22		
			« NA-400-1030	4	23		
			Bulon NA-100-4625	4	19		
			« NA-100-4445	4	22		
			« NA-100-4440	15	21		
			« NA-100-4412	4	10		
			« NA-100-4410	5	9		
			« NA-100-4570	2	34		
			« NA-102-4020	4	18		
			« NA-102-4518	8	14		
			« NA-100-4620	3	16		
			« NA-111-4415	18	13		
			Piuliţe NA-159-4106	7	7		
			« NA-159-4104	50	5		
			« NA-159-4105	2	6		

+

C-3280

- 1 «
- 2 «
- 3 «
- 4 «
- 5 «
- 6 «
- 7 «
- 8 «
- 9 «

- C-3206
- C-3257
- C-3282
- C-3283
- C-3284
- C-3286
- C-3287-02
- C-3288-02
- C-3288-04

- Instalaţia radio
- Nervură de legătură
- Rama suport. aparat. radio
- Suportul ampermetru.
- « întrerup. principal
- « prizelor
- « convertizorului
- Colier special
- Colţar
- «
- Colier NA-401-6832
- « NA-400-1026
- « NA-400-1030
- Bulon NA-100-4625
- « NA-100-4445
- « NA-100-4440
- « NA-100-4412
- « NA-100-4410
- « NA-100-4570
- « NA-102-4020
- « NA-102-4518
- « NA-100-4620
- « NA-111-4415
- Piuliţe NA-159-4106
- « NA-159-4104
- « NA-159-4105

- 1
- 1
- 1
- 1
- 1
- 1
- 1
- 6
- 1
- 1
- 2
- 3
- 4
- 4
- 4
- 15
- 4
- 5
- 2
- 4
- 8
- 3
- 18
- 7
- 50
- 2

- 3.412
- 285
- 810
- 85
- 84
- 68
- 98
- 38
- 12
- 12
- 30
- 22
- 23
- 19
- 22
- 21
- 10
- 9
- 34
- 18
- 14
- 16
- 13
- 7
- 5
- 6

3.412

INSTALAȚIA ELECTRICĂ

Nr. crt.	Des. mont. (ansamblu)	Reper compl. Nr.	Denumirea pieselor	Buc. av.	Preț unitar	Preț pe av.	Observațiuni
	C-3280		Piulițe NA-159-4205	8	5		
	«		Rondele NA-137-2112	4	1,50		
	«		« NA-136-2542	7	1		
+	C-1334		Montaj tub. antenă	1	1.056	1.056	
1	C-1334	C-1330	Colier sup. pt. fixarea tub. antenă	1	120		
2	«	C-1333	Tub antenă	1	560		
3	«	C-1338	Colier mijlociu pt. fixarea tubului antenă	1	93		
4	«	C-3298	Inel pentru antenă	2	35		
	«		Bulon NA-100-4425	1	17		
	«		« NA-100-4410	3	9		
	«		« NA-109-4412	5	11		
	«		« NA-109-4618	3	16		
	«		Piulițe NA-159-4104	9	5		
	«		« NA-159-4105	3	6		
+	C-3271	C-3258	Suportul acumul. compl.	1	1.097	1.097	
+	2	C-3265	Placă complectă	1	192	192	
+	3	C-3267	« «	1	255	255	
+	4	C-3270-02	Cornieră	2	35	70	
+	5	C-3274	Suportul bobinei	2	190	380	
+	6	C-3277	Suportul prizei compl.	1	67	67	
+	7	C-3278-04	Atașe	4	24	96	
+	8	C-3294	Suportul cutiei de distrib.	1	15	15	
+	9	C-3295	« « «	1	22	22	
+	«		Colier NA-400-1030	7	23	161	
+	«		« NA-400-1032	7	24	168	
+	«		« NA-401-1630	7	27	189	
+	«		« NA-400-1026	9	22	198	
+	«		« NA-401-1332	2	25	50	
+	«		« NA-400-1036	1	26	26	
+	«		« NA-314-6001	4	16	64	
+	«		« NA-314-6024	3	20	60	
+	«		« NA-314-6025	2	20	40	
+	«		« NA-301-0001	52	5	260	
+	«		« NA-301-0002	7	4	28	
+	«		Bulon NA-102-4540	6	23	138	
+	«		« NA-102-4538	1	22	22	

INSTALAȚIA ELECTRICĂ

Nr. crt.	Des. mont. (ansamblu)	Reper comp. Nr.	Denumirea pieselor	Buc. av.	Preț unitar	Preț pe av.	Observațiuni
	C-3271		Bulon NA-102-4508	2	9	18	
	«		« NA-102-4535	3	21	63	
	«		« NA-102-4558	1	30	30	
	«		« NA-102-4545	8	25	200	
	«		« NA-102-4555	2	29	58	
	«		« NA-102-4410	2	9	18	
	«		« NA-102-4530	1	19	19	
	«		« NA-100-4308	4	7	28	
	«		« NA-100-4440	1	22	22	
	«		« NA-100-4415	4	12	48	
	«		« NA-100-4445	4	22	88	
	«		« NA-100-4430	1	19	19	
	«		« NA-100-4408	4	8	32	
	«		« NA-100-4410	37	9	333	
	«		« NA-115-4445	2	24	48	
	«		« NA-116-4410	2	10	20	
	«		Piuliță NA-159-4205	24	5	120	
	«		« NA-159-4104	59	5	295	
	«		« NA-159-4103	4	4	16	
1	C-3273	C-3245-02	Bulon	1	33	33	
2	«	C-3245-04	Tub	1	20	20	
3	«	C-3268-02	Suport st.	1	18	18	
4	«	C-3268-03	« dr.	1	18	18	
5	«	C-3272	Suport	1	70	70	
6	«	C-3281	Tub de ghidaj	1	105	105	
7	«	C-3289	Agrafă pentru cabluri	2	45	90	
8	«	C-3290	Bulon special	4	37	148	
9	«	C-3292	Suportul comut. pt. reg. elicei	1	110	110	
10	«	C-3292-04	Cornieră dr.	1	14	14	
11	«	C-3292-05	« st.	1	14	14	
	«	C-3296-02	Profil «Z» complet	1	140	140	
	«	C-3296-06	« « «	1	83	83	
	«	C-3297-02	Suport	1	88	88	
	«	C-3802-02	Placă de fibră	1	40	40	
	«	C-3803	Suport	1	45	45	

I N S T A L A Ţ I A E L E C T R I C Ă

Nr. crt.	Des. mont. (ansamblu)	Reper compl. Nr.	Denumirea pieselor	Buc. av.	Preţ unitar	Preţ pe av.	Observaţiuni
+	6	C-3273	Capac pentru suport	1	38	38	
+	7	«	Suport complet	1	160	160	
+	«	C-3805	Colier NA-301-0001	13	5	65	
+	«	«	« NA-649-7310	2	6	12	
+	«	«	« NA-649-7114	8	8	64	
+	«	«	« NA-649-7110	5	6	30	
+	«	«	« NA-649-7108	25	6	150	
+	«	«	Bulon NA-100-4410	4	9	36	
+	«	«	« NA-100-4416	3	12	36	
+	«	«	« NA-100-4412	6	10	60	
+	«	«	« NA-100-4308	25	7	175	
+	«	«	« NA-100-4310	26	8	208	
+	«	«	« NA-109-4420	4	15	60	
+	«	«	« NA-109-4312	4	9	36	
+	«	«	« NA-109-4320	2	14	28	
+	«	«	« NA-109-4412	2	11	22	
+	«	«	« NA-110-4408	8	8	64	
+	«	«	« NA-115-4310	2	8	16	
+	«	«	Piuliţă NA-159-4105	4	6	24	
+	«	«	« NA-159-4104	19	5	95	
+	«	«	« NA-159-4103	59	4	236	
+	«	«	Rondelă NA-136-2541	2	1	2	
+	«	«	Tub de distanţă NA-170-6424	4	4	16	
+	«	«	Agrafă NA-316-6025	1	25	25	
+	«	«	Rondelă NA-136-2031	6	2	12	
+	«	«	« NA-136-6144	4	1,50	6	
+	1	C-3279	Montaj suport. comutator	2	515	1.030	
	«	C-3275	Suportul comutator	2	415		
	«	«	Bulon NA-100-4410	16	9		
	«	«	Piuliţă NA-159-4104	8	5		
	1	C-3275	Suport	2	140		
	2	«	Braţul ruletei	2	148		
	3	«	Arc	2	15		
	4	«	Ruletă	2	105		

INSTALAȚIA ELECTRICĂ

Nr. crt.	Des. mont. (ansamblu)	Reper comp. Nr.	Denumirea pieselor	Buc. av.	Preț unitar	Preț pe av.	Observațiuni
+	1	C—3275 « C—1725 C—3293	C—3291 X—1780	Ax NA—125—4445	2	21	Val. pt. av. cu filtru și generatrice Labinal.
				Rondelă NA—136—2841	2	1	
Cutie regulator. de tensiune	1	1.160					
Capac pentru cutia de distribuție	1	304					
TOTAL:						304	
						13.587	
Notă: Pentru piesele procurate din comerț vezi pagina următoare.							

I N S T A L A Ţ I A E L E C T R I C Ă

Nr. crt.	Des. mont. (ansamblu)	Reper comp. Nr.	Denumirea pieselor	Buc. av.	Preţ unitar	Preţ pe av.	Observaţiuni
<u>Piese procurate din comerţ</u>							
Instalaţia „A“							
C +	C—3208		Generatrice 24V 600 Bosch LJ 600/24BR11	1	36.720	36.720	
C +	«		Priză parafoce compl. Bosch SEA 49/2Z	1	960	960	
C +	«		Regulator de tensiune Bosch SSM 72/2Z	1	9.500	9.500	
C +	«		Filtre antiparazitare Bosch EMS 40/40/1	1	3.000	3.000	
C +	«		Cutie compl. pt. 4 întrerupăt. Siemens Laut K8	1	482	482	
C +	«		Întrerupător autom. (termic) pt. radio Siemens Laut 15e	1	1.539	1.539	
C +	«		Întrerupător automat (termic) pentru aparatul cu 4 indicaţiuni Siemens Laut 6e	1	1.539	1.539	
C +	«		Întrerupător automat (termic) pentru semnal. poziţiei tren. ateri. Siemens Laut 6e	1	1.539	1.539	
C +	«		Întrerupător automat (termic) pentru regl. elicei şi aprinderea motorului Siemens Laut 15e	1	1.539	1.539	
C +	«		Cutie compl. pt. 4 întrerupătoare Siemens Laut K8	1	482	482	
C +	«		Întrerupător automat (termic) pentru lămpi de poziţie Siemens Laut 6e	1	1.539	1.539	
C +	«		Întrerupător automat (termic) pentru încălzire pitot şi inhalator Siemens Laut 6e	1	1.539	1.539	
C +	«		Întrerupător automat (termic) pentru lămpi de cabină şi busolă Siemens Laut 6e	1	1.539	1.539	
C +	«		Întrerupător automat (termic) pentru generatrice Siemens Laut 30e	1	1.539	1.539	
C +	«		Cutie compl. pt. întrerupător Siemens Laut K9	1	251	251	
C +	«		Întrerupător automat (termic) pentru acumulator Siemens Laut 30e	1	1.539	1.539	
C +	«		Priza de bord (exterioară) Siemens 77 stp. 40a.	1	1.347	1.347	
C +	«		Acumulator Varta Tudor 12F12	1	9.537	9.537	
C +	«		Priză patrată Siemens 77 stp. 24a	1	317	317	
C +	«		Garnitură pentru cablu Siemens 77 Kv 6b	1	30	30	

I N S T A L A Ţ I A E L E C T R I C Ă

Nr. crt.	Des. mont. (ansamblu)	Reper comp. Nr.	Denumirea pieselor	Buc. av.	Preț unitar	Preț pe av.	Observațiuni
C +	C—3208		Piuliță cu protecție de cauciuc Siemens 77 Kv 9b	1	76	76	
C +	«		Fișe pătrată Siemens 77 stp. 23a	1	261	261	
C +	«		Garnitură pentru cablu Siemens 77 Kv 6b	1	30	30	
C +	«		Piuliță Siemens 77 Kv 9c	1	43	43	
C +	«		Cablu blindat Siemens LSA 4 mm ² — 16,75 m.	1	1.256	1.256	
C +	«		« « « LSA 1,5 mm ² — 2 m.	1	90	90	
C +	«		Capete de cablu Siemens 77 Kv 3e	30	1,50	45	
C +	«		Capete de cablu Siemens 77 Kv 3b	5	1,50	7,50	
C +	«		Bandă de aluminiu pentru numerotație Siemens LBZ 1/11,5 (11x0,5x1000) — 3 m.	1	228	228	
C +	«		Tub Warnisch ∅ 6 interior — 0,32 m.	1	8	8	
C +	«		« « ∅ 4 « — 0,06 m.	1	1	1	
C +	«		« « ∅ 3 « — 0,30 m.	1	4	4	
C +	«		« « ∅ 2 « — 0,50 m.	1	6	6	
Instalația „B“							
C +	C—3209		Magnetou de aprindere 2 Bosch	1	36.422	36.422	
C +	«		« « « 1 «	1	36.422	36.422	
C +	«		Releu de cuplare Bosch SSM 43/4Z	1	2.040	2.040	
C +	«		Bobină de aprindere Bosch TG24/2	1	1.740	1.740	
C +	«		Vibrator pentru bobină de aprind. Bosch UV 24/1	1	1.860	1.860	
C +	«		Priza parafoe compl. Bosch SEA 50/4Z	2	1.083	2.166	
C +	«		Comutator de aprindere Bosch SSH 45/6Z	1	1.620	1.620	
C +	«		Cablu blindat Siemens LSA 1,5 mm ² — 22,40 m.	1	1.008	1.008	
C +	«		Cablu blindat Siemens LSA 2,5 mm ² — 7,45 m.	1	484	484	
C +	«		Cablu de înalte tens. (blindat) Siemens 2/LZC. — 0,60	1	40	40	
C +	«		Capete pentru cablu Siemens 77 Kv 3b	22	1,50	33	
C +	«		« « « « 77 Kv 3C	20	1,50	30	
C +	«		Bandă de aluminiu Siemens LBZ 1/11,5 (11x0,5x600) — 1 m.	1	76	76	
C +	«		Cablu blindat Siemens LSA 2,5 mm ² — 10,60 m.	1	689	689	
C +	«		« « « « 10 mm ² — 2,30 m.	1	334	334	
C +	«		Motor de pornire Bosch	1	12.532	12.532	

INSTALAȚIA ELECTRICĂ

Nr. crt.	Des. mont. (ansamblu)	Reper comp. Nr.	Denumirea pieselor	Buc. av.	Preț unitar	Preț pe av.	Observațiuni
C +	C-3209		Intrerupător bipolar Bosch SSH 42/1Z	1	1.188	1.188	
C +	«		Intrerupător magnetic Bosch SSM 48/2Z	1	2.376	2.376	
C +	«		Priza de bord (exterioară) Siemens 77 stp. 40a	1	1.347	1.347	
C +	«		Priza parafoe compl. Bosch SEA 50/4Z	1	1.083	1.083	
C +	«		Manșoane de cauciuc Siemens 77 Kv/13c	2	5	10	
C +	«		Tub Warnisch \varnothing 18 interior — 0,20 m.	1	17	17	
C +	«		« « \varnothing 8 « — 0,60 m.	1	22	22	
C +	«		Cablu blindat Siemens LSA 10 — 1 m.	1	145	145	
C +	«		« « « « 10 — 1 m.	1	145	145	
C +	«		« « « « 1,5 — 0,4 m.	1	18	18	
Instalația „E“							
C +	C-3210		Cablu blindat Siemens LSA 2,5 mm ² — 17,55 m.	1	1.140	1.140	
C +	«		Capete de cablu Siemens 77 Kv 3C	21	1,50	31,50	
C +	«		Bandă de aluminiu pentru numerotație Siemens LBZ 1/11,5 (11x0,5x300) — 0,3 m.	1	23	23	
C +	«		Tuburi de numerotație Siemens LBZ 2/3 T4	1	1,50	1,50	
C +	«		« « « « « T3	1	1,50	1,50	
C +	«		Tub Warnisch \varnothing 18 interior — 0,15 m.	1	13	13	
Instalația „L“							
C +	C-3211		Lămpi de poziție (verzi) Siemens 77 1p. 20a	1	823	823	
C +	«		Becuri 20W 24V Siemens FI 32796	2	140	280	
C +	«		Lămpi de poziție (roșii) Siemens 77 1p. 20b	1	915	915	
C +	«		Cutia de derivație Siemens 77 vert 8a	1	288	288	
C +	«		Suport Siemens 77 vert 8Bg	1	50	50	
C +	«		Lămpi de tablou cu rezistență reglabilă Siemens 77 1p. 30/24	1	1.170	1.170	
C +	«		Becuri 3W 24V Siemens FI 32 778	3	72	216	
C +	«		Priza Siemens 77 stp. 9d	1	90	90	
C +	«		Fișa Siemens 77 stp. 8b	1	60	60	
C +	«		Lămpi de direcție Siemens 77 1p 22b	1	510	510	
C +	«		Becuri 5W 24V Siemens FI 32779	1	72	72	
C +	«		Cablu blindat Siemens LSA 3x0,75 mm ² — 5,10	1	327	327	
C +	«		« « « « 2x0,75 mm ² — 20,15 m.	1	1.008	1.008	

I N S T A L A Ţ I A E L E C T R I C Ă

Nr. crt.	Des. mont. (ansamblu)	Reper compl. Nr.	Denumirea pieselor	Buc. av.	Preț unitar	Preț pe av.	Observațiuni
C +	C-3211		Cablu blindat Siemens LSA 1,5 mm ² — 1,50 m.	1	68	68	
C +	«		« « « « 3x1 mm ² — 1,10 m.	1	72	72	
C +	«		Capete pentru cablu Siemens 77 Kv 3a	45	1,50	67,50	
C +	«		« « « « 77 Kv 3b	2	1,50	3	
C +	«		Tub de numerotație Siemens LBZ 2/2T3	3	1,50	4,50	
C +	«		« « « « 2/2T2	3	1,50	4,50	
C +	«		« « « « 2/2T1	5	1,50	7,50	
C +	«		« « « « 2/2T7	4	1,50	6	
C +	«		Banda de aluminiu Siemens LBZ 1/11,5 (11x0,5x400) — 0,4 m.	1	31	31	
C +	«		Tub. de numerotație Siemens LBZ 2/3T5	4	1,50	6	
C +	«		« « « « 2/3T6	1	1,50	1,50	
C +	«		Tub Warnisch Ø 18 interior — 0,30 m.	1	27	27	
C +	«		« « Ø 8 « — 1 m.	1	33	33	
C +	«		« « Ø 16 « — 0,40 m.	1	33	33	
C +	«		Lămpi busoli Prerom	1	40	40	
C +	«		Manșon cauciuc Siemens 77 Kv 9B	1	53	53	
C +	«		Lămpi de tablou cu rezist. reglab. Siemens 77 Ip. 3c/24	1	1.170	1.170	
Instalația „M“							
C +	C-3212		Termometru electric pentru ulei Siemens STG 1	2	938	1.876	
C +	«		Priza pentru termometru Siemens LGS 2a	2	447	894	
C +	«		Fișa pentru instrum. Siemens LIK 4b	1	654	654	
C +	«		Priza pentru instrumente LISV 4b Siemens	1	882	882	
C +	«		Manometru electric pentru ulei Siemens DGS-1	1	13.980	13.980	
C +	«		Priza pentru manometru Siemens LGS 3a	1	532	532	
C +	«		Manometru electric pt. benzină Siemens DGK1/0,5	1	13.980	13.980	
C +	«		Priza pentru manometru Siemens LGS 3-a	1	532	532	
C +	«		Instrumente indicatoare cu 4 sisteme de măsură Siemens EV 1/K	1	32.580	32.580	
C +	«		Cablu blindat Siemens LSA 3x0,75—5,10 m.	1	327	327	
C +	«		« « « « 8x0,75—2,70 m.	1	203	203	
C +	«		« « « « 2x0,75—2 m.	1	100	100	
C +	«		Capete pentru cablu Siemens 77 KV 3a	36	1,50	54	
C +	«		« « « « 77 KV 3b	7	1,50	10,50	
C +	«		Flanșe de trecere LIB a Siemens	1	152	152	

INSTALAȚIA ELECTRICĂ

Nr. crt.	Des. mont. (ansamblu)	Reper compl. Nr.	Denumirea pieselor	Buc. av.	Preț unitar	Preț pe av.	Observațiuni
C +	C-3212		Bandă de aluminiu Siemens LBZ 1/11,5 (11x0,5x200) — 0,2 m.	1	15	15	
C +	«		Tuburi de numerotație Siemens LBZ 2/2T3	6	1,50	9	
C +	«		« « « « « 2/2T5	3	1,50	4,50	
C +	«		« « « « « 2/2T6	2	1,50	3	
C +	«		« « « « « 2/2T7	2	1,50	3	
C +	«		« « « « « 2/2T8	2	1,50	3	
C +	«		« « « « « 2/2T9	2	1,50	3	
C +	«		« « « « « 2/2T10	2	1,50	3	
C +	«		« « « « « 2/2T11	2	1,50	3	
C +	«		Cablu blindat Siemens LSA 2x1,5 mm ² — 1,30	1	99	99	
C +	«		« « « « 1x5 mm ² — 1,60	1	72	72	
C +	«		Tub de numerotație Siemens LBZ 2/2T2	2	1,50	3	
C +	«		Tub Warnisch Ø 20 interior Siemens 0,40 m.	1	34	34	
Instalația „S“							
C +	C-3213		Intrerupător pentru lămpi de semnalizare Siemens LSS 1/4	1	558	558	
C +	«		Coliere Siemens 77 Kv 20TZ1	13	15	195	
C +	«		Intrerupător pentru claxon Siemens LDS 5/1r	2	766	1.532	
C +	«		Coliere Siemens 77 Kv 20TZ2	4	15	60	
C +	«		Intrerupător pt. lămpi de semnalizare Siemens LSS 1/4	3	558	1.674	
C +	«		Coliere Siemens 77 Kv 20TZ4	1	15	15	
C +	«		Becuri 3W 24V Siemens F1 32784	4	83	332	
C +	«		Intrerupător la manetele de gaze pentru claxon Siemens LGS 1/2	1	2.304	2.304	
C +	«		Claxon Bosch NC 24/7	1	1.500	1.500	
C +	«		Cablu blindat Siemens LSA 3x0,75 mm ² — 9,60 m.	1	615	615	
C +	«		« « « « 2x0,75 mm ² — 7 m.	1	350	350	
C +	«		« « « « 5x0,75 mm ² — 3,20 m.	1	224	224	
C +	«		« « « « 1,5 mm ² — 13,90 m.	1	626	626	
C +	«		Capete pentru cablu Siemens 77 Kv 3a	44	1,50	66	
C +	«		« « « « 77 Kv 3b	11	1,50	16,50	
C +	«		Bandă de aluminiu Siemens LBZ 1/11,5 (11x0,5x700) — 0,7	1	1,50	1,50	

INSTALAȚIA ELECTRICĂ

Nr. crt.	Des. mont. (ansamblu)	Reper comp. Nr.	Denumirea pieselor	Buc. av.	Preț unitar	Preț pe av.	Observațiuni
C+	C-3213		Tub. de numerotație Siemens LBZ 2/2T1	2	1,50	3	
C+	«		« « « « « 2/2T2	2	1,50	3	
C+	«		« « « « « 2/2T3	4	1,50	6	
C+	«		« « « « « 2/2T4	1	1,50	1,50	
C+	«		« « « « « 2/2T5	1	1,50	1,50	
C+	«		« « « « « 2/2T6	1	1,50	1,50	
C+	«		« « « « « 2/2T12	3	1,50	4,50	
C+	«		« « « « « 2/2T13	3	1,50	4,50	
C+	«		« « « « « 2/2T14	3	1,50	4,50	
C+	«		« « « « « 2/2T15	3	1,50	4,50	
C+	«		« « « « « 2 2T16	7	1,50	10,50	
C+	«		« « « « « 2/2T17	3	1,50	4,50	
C+	«		Tub Warnisch \varnothing 20 interior — 0,60	1	51	51	
C+	«		« « \varnothing 8 « — 0,10	1	4	4	
C+	«		« « \varnothing 3 « — 0,14	1	2	2	
Instalația „C”							
C+	C-3214		Rezistențe pentru încălzire Pitot Prerom	1	280	280	
C+	«		Cablu blindat Siemens LSA 3x0,75 mm ² — 2 m.	1	128	128	
C+	«		« « « « 1,5 mm ² — 4,30 m.	1	194	194	
C+	«		Capete de cablu Siemens 77 Kv 3a	5	1,50	7,50	
C+	«		Capete de cablu Siemens 77 Kv 3b	5	1,50	7,50	
C+	«		Banda de aluminiu Siemens LBZ 1/11,5 (11x0,5x200) — 0,2	1	15	15	
C+	«		Tub. de numerotație Siemens LBZ 2/2T1	1	1,50	1,50	
C+	«		« « « « « 2 2T6	1	1,50	1,50	
C+	«		Tub Warnisch \varnothing 4 interior — 0,20 m.	1	3	3	
C+	«		Rezistență reglabilă Siemens 77 Wd 5b	1	500	500	
Instalația „D”							
C+	C-3215		Bolțuri de fixare Siemens 77 bf 2d	2	106	212	
C+	«		Benzi de numerotație Siemens 77 vert 10T3	2	17	34	
C+	«		Benzi de Presspan Siemens 77 vert 10T4	2	15	30	
C+	«		Piese izolatoare Siemens 77 vert 10T2	30	3	90	
C+	«		Carcase de protecție Siemens 77 gh 3a	2	254	508	
C+	«		Piese de fixare Siemens 77 ale 12c	14	60	840	
C+	«		« « « « 77 ale 12d	29	44	1.276	
C+	«		Tub Warnisch \varnothing 3 interior — 2,50 m.	1	35	35	

INSTALAȚIA ELECTRICĂ

Nr. crt.	Des. mont. (ansamblu)	Reper comp. Nr.	Denumirea pieselor	Buc. av.	Preț unitar	Preț pe av.	Observațiuni
			Instalația „V” și „R”				
C +	C—3216		Volt-Amperometru Siemens Lstp 30/40b	1	5.280	5.280	
C +	«		Shunt Siemens LStg 30/60b	1	912	912	
C +	«		Priza pentru instrumente Siemens LISV 4b	1	822	822	
C +	«		Cablu blindat Siemens LSA 3x0,75 mm ² — 2,40 m.	1	154	154	
C +	«		Capete de cablu Siemens 77 Kv 3a	4	1,50	6	
C +	«		« « « « 77 Kv 3b	2	1,50	3	
C +	«		Banda de aluminiu Siemens LBZ 1/11,5 (11x0,5x100) — 0,1 m.	1	8	8	
C +	«		Tub. de numerotație Siemens LBZ 2/2T1	1	1,50	1,50	
C +	«		Cablu blindat Siemens LSA 2,5 mm ² — 2,80 m.	1	182	182	
C +	«		Capete de cablu Siemens 77 Kv 3c	4	1,50	6	
C +	«		Banda de aluminiu LBZ 1/11,5 (11x0,5x100) — 0,1 m.	1	8	8	
C +	«		Tub de numerotație Siemens LBZ 2/2T1	1	1,50	1,50	
C +	«		Tub Warnisch ∅ 8 interior — 0,15 m.	1	5	5	
C +	«		« « ∅ 3 « — 1,50 m.	1	21	21	
			Instalația „X”				
C +	C—3293		Tije de asamblare Siemens 77 bf 2c	2	110	220	
C +	«		Placă separatoare Siemens 77 vert 10T2	10	3	30	
C +	«		Placă izolatoare Siemens 77 vert 10T4	2	15	30	
C +	«		Piese de fixare Siemens 77 ale 11a	8	80	640	
C +	«		Bandă de numerotație Siemens 77 vert 10T3	2	17	34	
C +	«		Intrerupător automat termic Siemens Laut 100f	2	2.646	5.292	
C +	«		Cablu blindat Siemens LSA 16—7,1 m.	1	1.207	1.207	
C +	«		Tub Warnisch ∅ 8—1,3 m.	1	43	43	
C +	C—3273		Prizonier el. stop NA—168 4-G-1	2	15	30	
			TOTAL:			287.456	

ECHIPAMENT DE SIGURANȚĂ

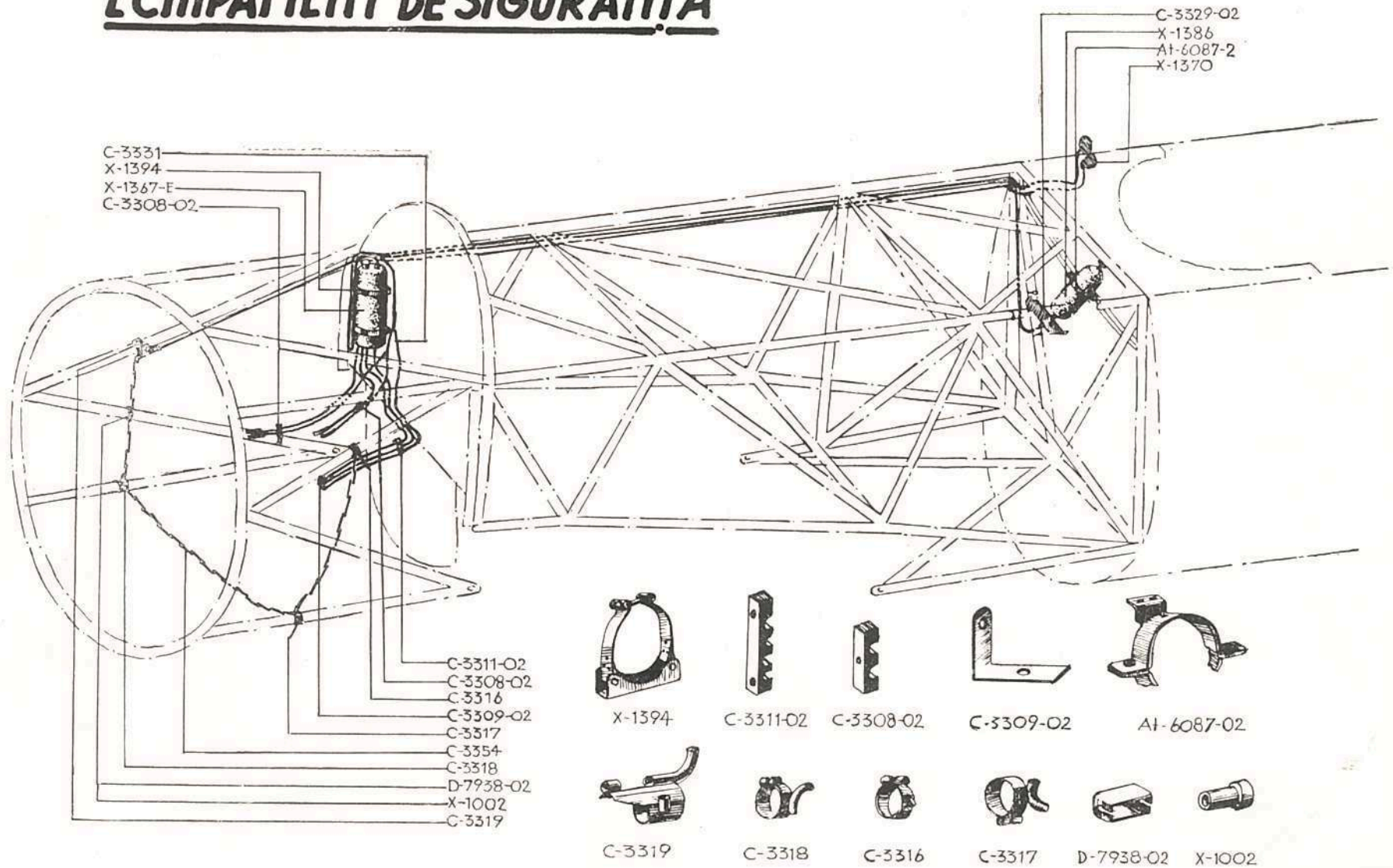

ECHIPAMENT DE SIGURANȚĂ

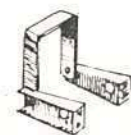
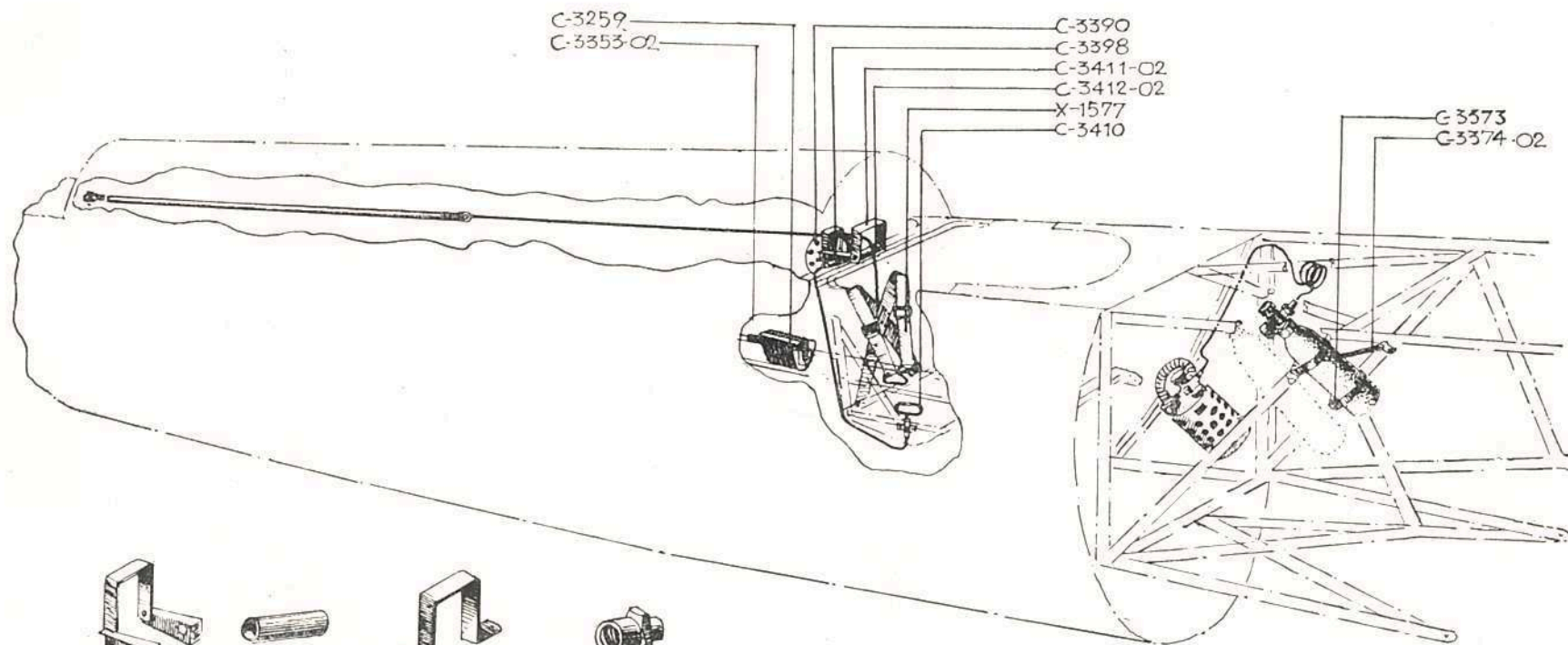

C-3398



C-3412-02

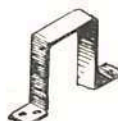

C-3411-02



C-3456-02



C-3453-02



C-3455-02



C-3454-02

ECHIPAMENT DE SIGURANȚĂ

Nr. crt.	Des. mont. (ansamblu)	Reper comp. Nr.	Denumirea pieselor	Buc. av.	Preț unitar	Preț pe av.	Observațiuni
			ECHIPAMENT DE SIGURANȚĂ compl.		<u>58.383</u>	58.383	
			« « « piese uzinate la IAR.		30.394		
			« « « piese procurate din comerț		27.989		
			<u>Piese uzinate la IAR</u>				
+ 1	C-3400	C-3390	Discul tendor. Centura pilot.	1	1.200	1.200	
+ 2	«	C-3398	Suportul tendor. centurii	1	110	110	
+ 3	«	C-3410	Mâner pentru c-da zăvor. centura pilot.	1	1.050	1.050	
+ 4	«	C-3411-02	Suport	1	38	38	
+ 5	«	C-3412-02	Rulou	1	32	32	
+ 6	«	X-1577	Centura Pilotului tip F.	1	2.850	2.850	
+ «	«		Bulon NA-100-4615	1	14	14	
+ «	«		« NA-100-4512	1	11	11	
+ «	«		« NA-100-4852	1	32	32	
+ «	«		« NA-100-4415	4	12	48	
+ «	«		« NA-100-4412	2	10	20	
+ «	«		« NA-100-4410	4	9	36	
+ «	«		« p. fr. b. NA-114-4412	4	11	44	
+ «	«		« c. fr. NA-115-4412	1	11	11	
+ «	«		Piuliță NA-159-4104	15	5	75	
+ «	«		« NA-159-4205	1	5	5	
+ «	«		« NA-160-4208	1	15	15	
+ «	«		« NA-160-4206	1	11	11	
+ «	«		Rondelă NA-136-6960	1	1,75	1,75	
+ «	«		« NA-136-6850	1	1	1	
+ «	«		« NA-136-6283	1	2,50	2,50	
+ «	«		« NA-136-6952	1	1,75	1,75	
+ «	«		Ax NA-125-4680 C=2,5	1	38	38	

ECHIPAMENT DE SIGURANȚĂ

Nr. crt.	Des. mont. (ansamblu)	Reper comp. Nr.	Denumirea pieselor	Buc. av.	Preț unitar	Preț pe av.	Observațiuni
+	C-3400		Ax NA-125-4528 C=2,5	1	17	17	
+	«		Tub de dist. NA-170-6870	1	7	7	
+	«		« « « NA-170-6516	2	3	6	
+	«		Colier NA-649-7106	1	5	5	
+	1 C-3310	C-3308-02	Placă ghid	6	16	96	
+	2 «	C-3309-02	Cornieră	1	11	11	
+	3 «	C-3311-02	Placă-ghid	4	27	108	
+	4 «	X-1367-E	Extinctor automat tip E.	1	10.550	10.550	
+	5 «	X-1394	Suportul extingtorului	3	318	954	Din des. C-2800
+	«		Colier NA-400-1035	1	25	25	
+	«		Bulon NA-100-4462	1	27	27	
+	«		« NA-100-4425	1	17	17	
+	«		« NA-100-8412	4	10	40	
+	«		« NA-100-4415	3	12	36	Din des. C-2800
+	«		Piuliță NA-159-4104	10	5	50	Idem 3 buc.
+	«		« NA-159-8104	4	7	28	
+	«		Rondelă NA-136-6943	6	1,75	10,50	
+	«		« NA-136-6145	3	1,50	4,50	Din des. C-2800
+	1 C-3328	C-3329-02	Suport	1	80	80	
+	2 «	C-3331	Ramificația extingtor comandat	1	850	850	
+	3 «	X-1386	Extinctor comandat tip B3	1	7.375	7.375	
+	4 «	At-6087-2	Suport	1	183	183	
+	«		Bulon NA-100-4310	4	8	32	
+	«		« NA-100-4412	6	10	60	
+	«		« NA-115-4415	2	12	24	
+	«		Piuliță NA-159-4104	8	5	40	
+	1 C-3355	C-3316	Suport	1	89	89	
+	2 «	C-3317	«	1	138	138	
+	3 «	C-3318	«	1	138	138	
+	4 «	C-3319	«	1	160	160	
+	5 «	C-3354	Cablu fusibil	1	520	520	
+	6 «	D-7938-02	Inel de legătură	1	41	41	
+	7 «	X-1002	Capăt de cablu	2	15	30	
+	8 «	X-1370	Avertizor de incendiu	1	1.150	1.150	

ECHIPAMENT DE SIGURANȚĂ

Nr. crt.	Des. mont. (ansamblu)	Reper comp. Nr.	Denumirea pieselor	Buc. av.	Preț unitar	Preț pe av.	Observațiuni
	C-3355		Șurub de reglaj Nor. 181	1	25	25	
	«		Căpăcel pentru Bowden Nor. 182	2	7	14	
1	C-3372	C-3352-02	Suportul inhalatorului	1	175		Val. până la av. 86
2	«	C-3353-02	Placa pentru prinderea poșetei	1	12		
3	«	C-3373	Centură suport dublu	2	504		
4	«	C-3374-02	Tije pentru fixare	1	100		
5	«	D-3259	Poșeta măștii	1	334		
	«		Colier NA-649-7110	2	5		Val. până la av. 86
	«		Bulon NA-100-4410	8	9		
	«		« NA-100-4436	1	20		
	«		Piuliță NA-159-4104	9	5		
	«		Rondelă NA-136-6943	4	1,75		
	«		Colier NA-400-1030	1	23		
1	C-3460	C-3353-02	Placa pentru prinderea poșetei	1	12	12	
2	«	C-3373	Centură suport dublu	2	504	1.008	
3	«	C-3374-02	Tije pentru fixare	1	100	100	
4	«	C-3453-02	Suport	1	20	20	
5	«	C-3454-02	Plachetă	1	5	5	
6	«	C-3455-02	Atașe	1	12	12	
7	«	C-3456-02	Racord	1	124	124	
8	«	D-3259	Poșeta măștii	1	334	334	
	«		Bulon NA-100-4410	3	9	27	
	«		« NA-100-4436	1	20	20	
	«		Piuliță NA-159-4104	8	5	40	
	«		Rondelă NA-136-6943	4	1,75	7	
	«		Colier NA-400-1030	1	23	23	
	«		Bulon NA-100-4412	5	10	50	
	«		« NA-100-4310	2	8	16	
	«		Piuliță NA-159-4103	2	4	8	
TOTAL:						30.394	

ECHIPAMENT DE SIGURANȚĂ

Nr. crt.	Des. mont. (ansamblu)	Reper comp. Nr.	Denumirea pieselor	Buc. av.	Preț unitar	Preț pe av.	Observațiuni
			<u>Piese procurate din comerț.</u>				
C +	C-3460		Inhalator de oxigen Dräger HLa 732 cu mască, cu butelie de oxigen de 2 litri și cu canalizarea respectivă	1	27.859	27.859	Val. dela av. 87 in sus.
C +	«		Butelie pentru inhalator de 2 litri cu supapă robinet	1	3.719		
C +	«		Colier S.K.F. NA-655	1	35	35	
C +	«		Cui spintecat NA-131 Ø 1,2x10	1	0,45	0,45	
C +	«		« « NA-131 Ø 1,6x18	1	0,65	0,65	
C +	«		« « NA-131 Ø 1,2x8	1	0,45	0,45	
C +	«		« « NA-141 Ø 1x12	1	0,45	0,45	
C +	C-3355		Cablu rigid Ø 1,5 L=2800	1	28	28	
C +	«		Cămașe Bowden Ø 6 42C. L=2500	1	63	63	
C +	«		Șurub P.K. tip A. 4 — L/4"	1	2	2	
			TOTAL :			27.989	

CAPOTAJ

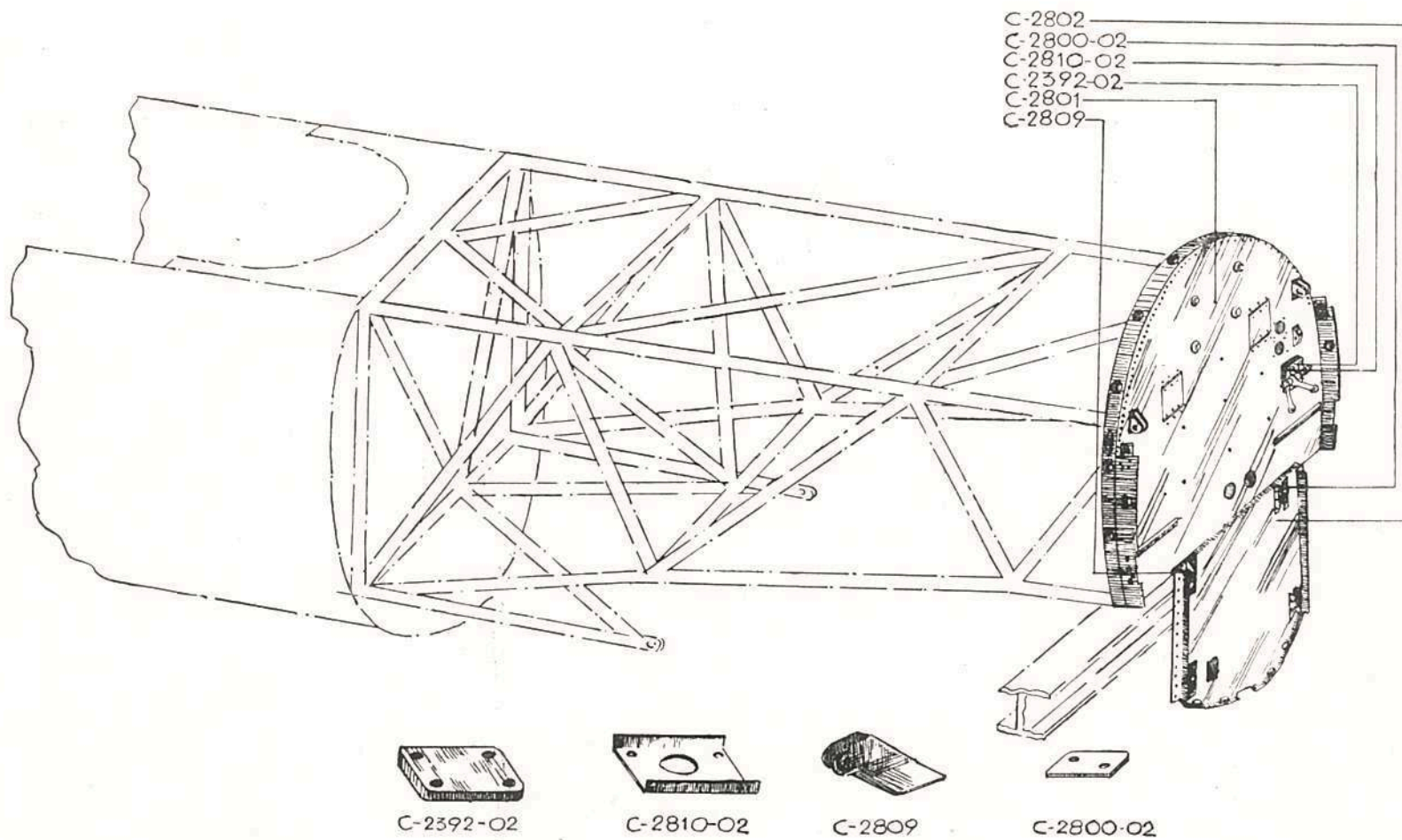

CAPOTAJ

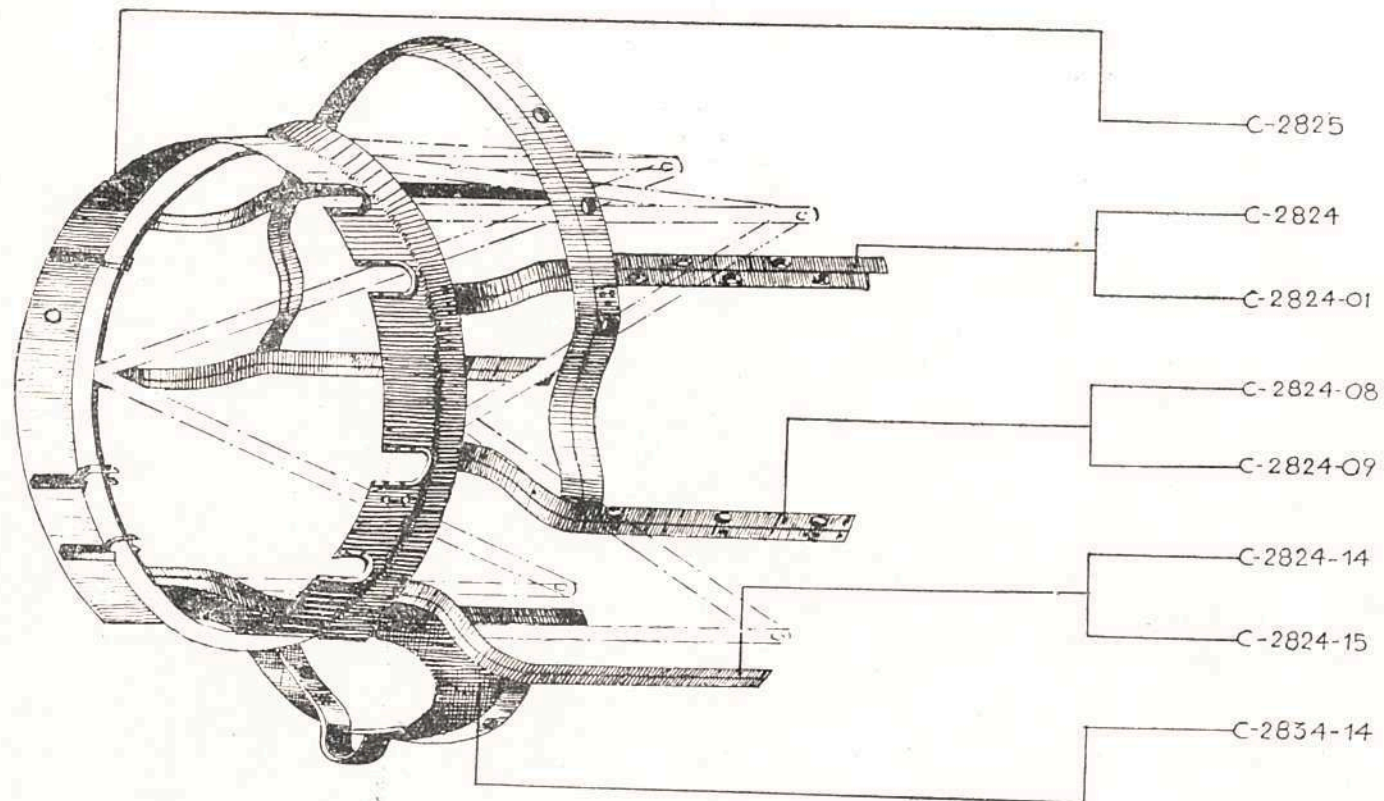

CAPOTAJ

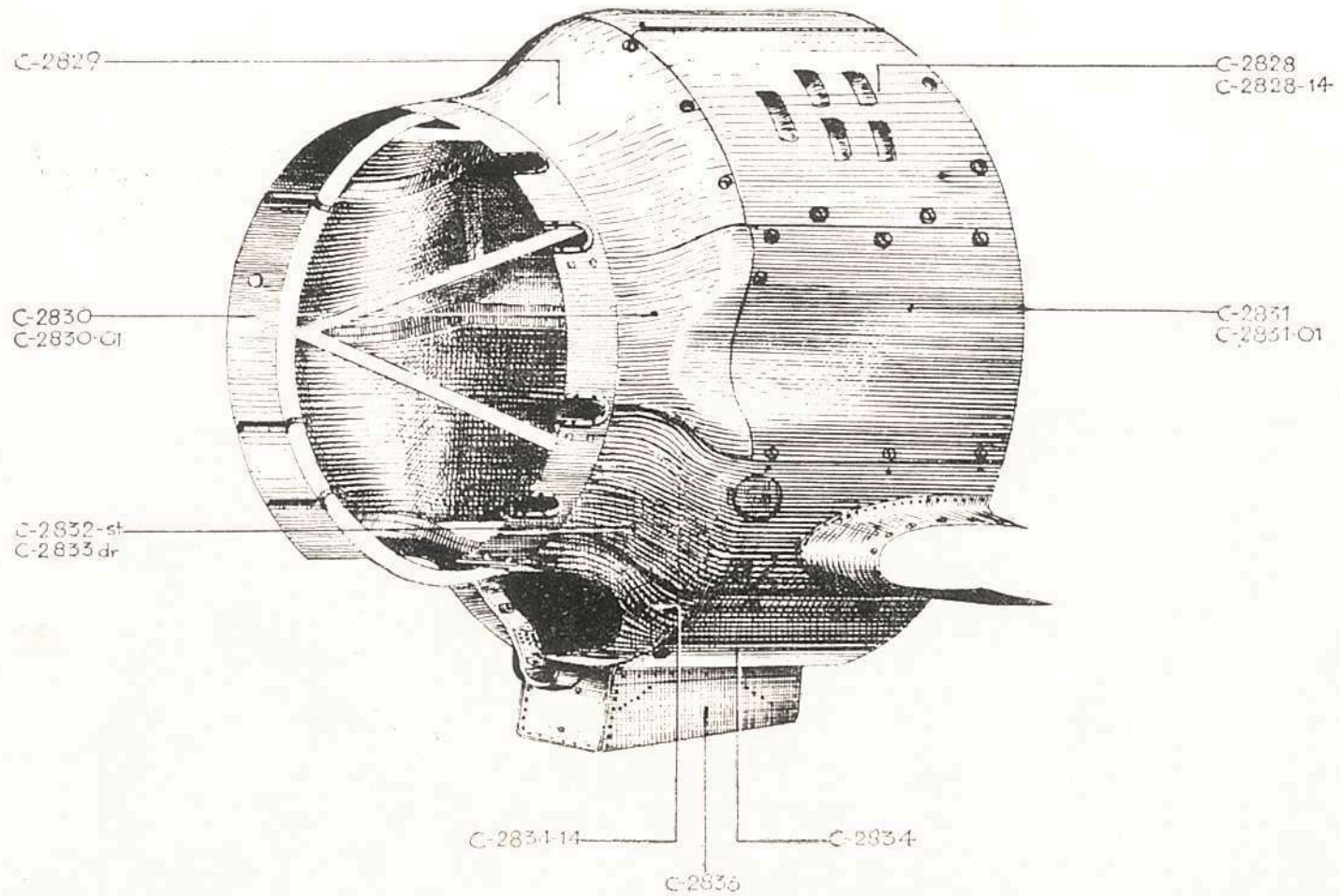

CAPOTAJ

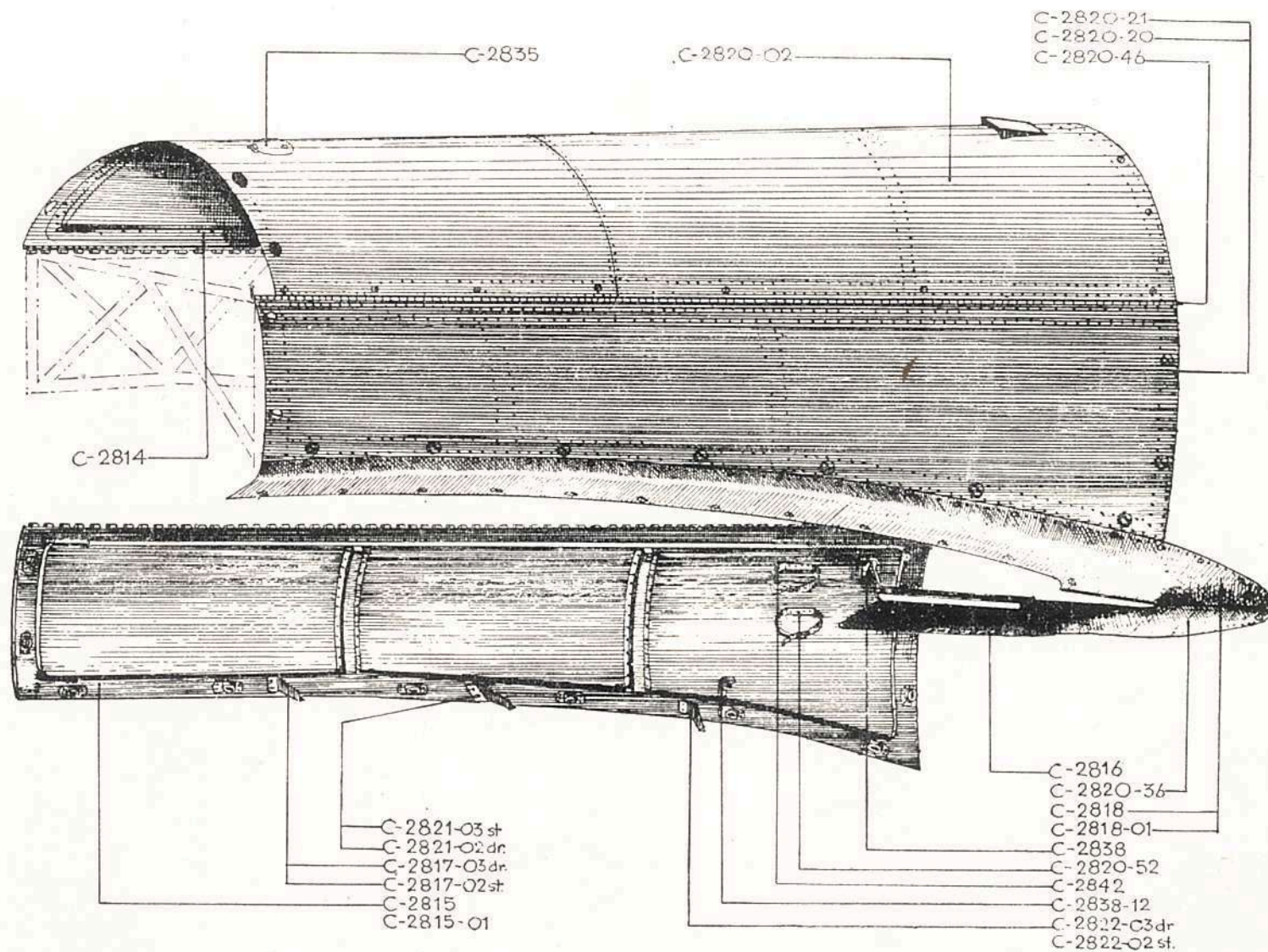

CAPOTAJ

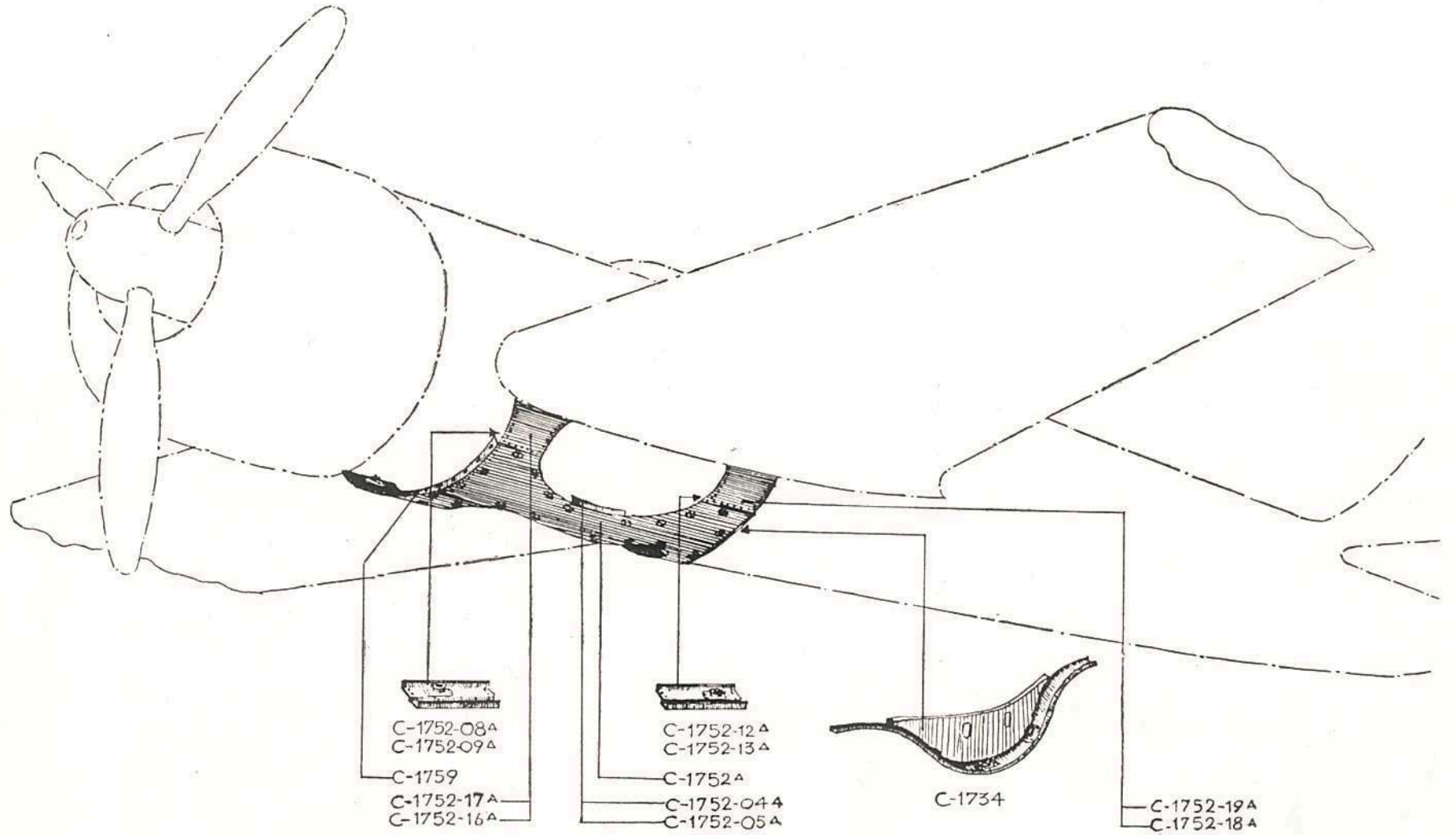

CAPOTAJ

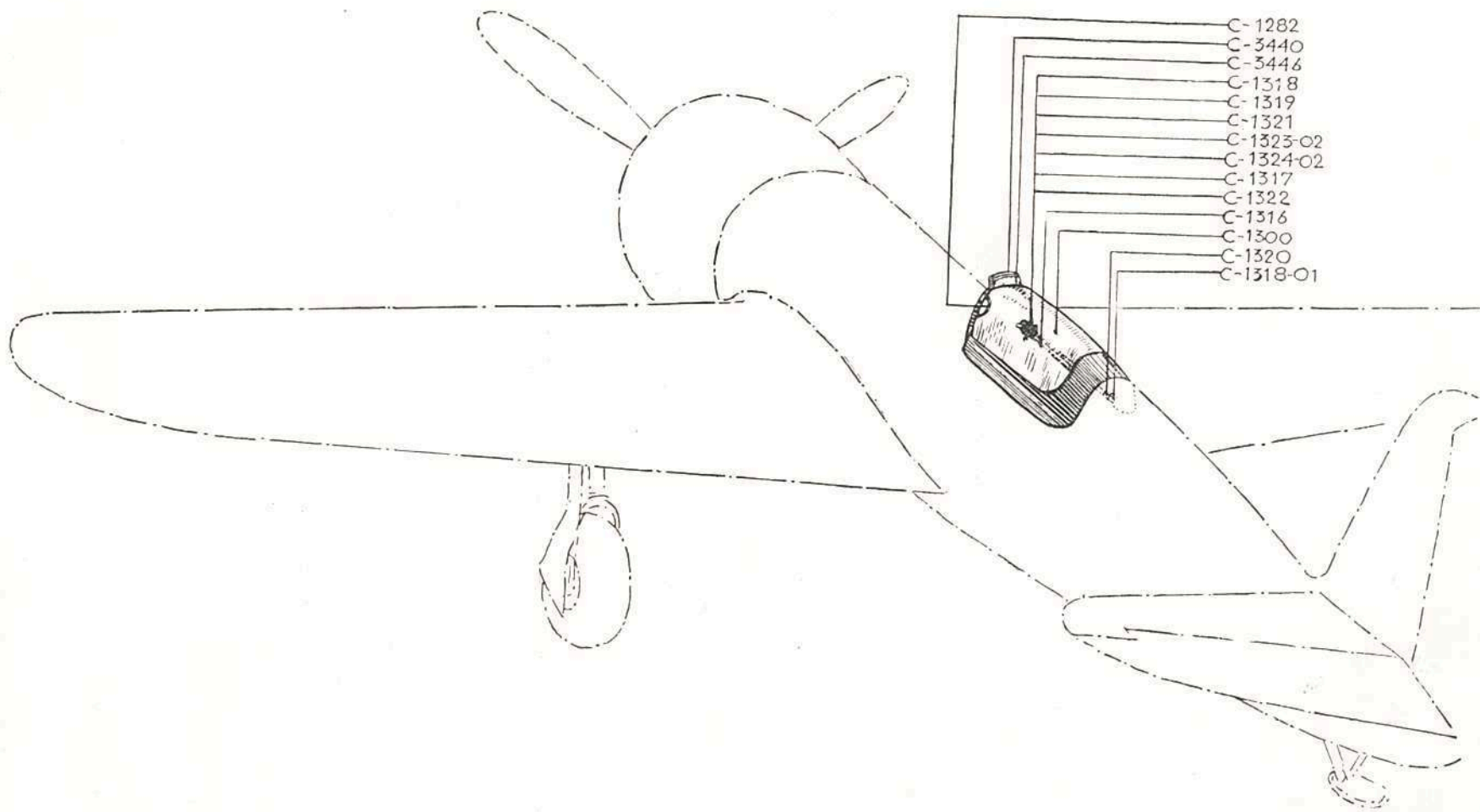

CAPOTAJ

CABINA PILOT

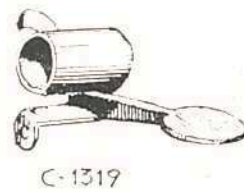
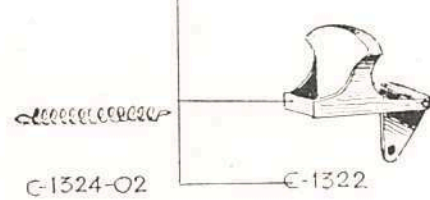
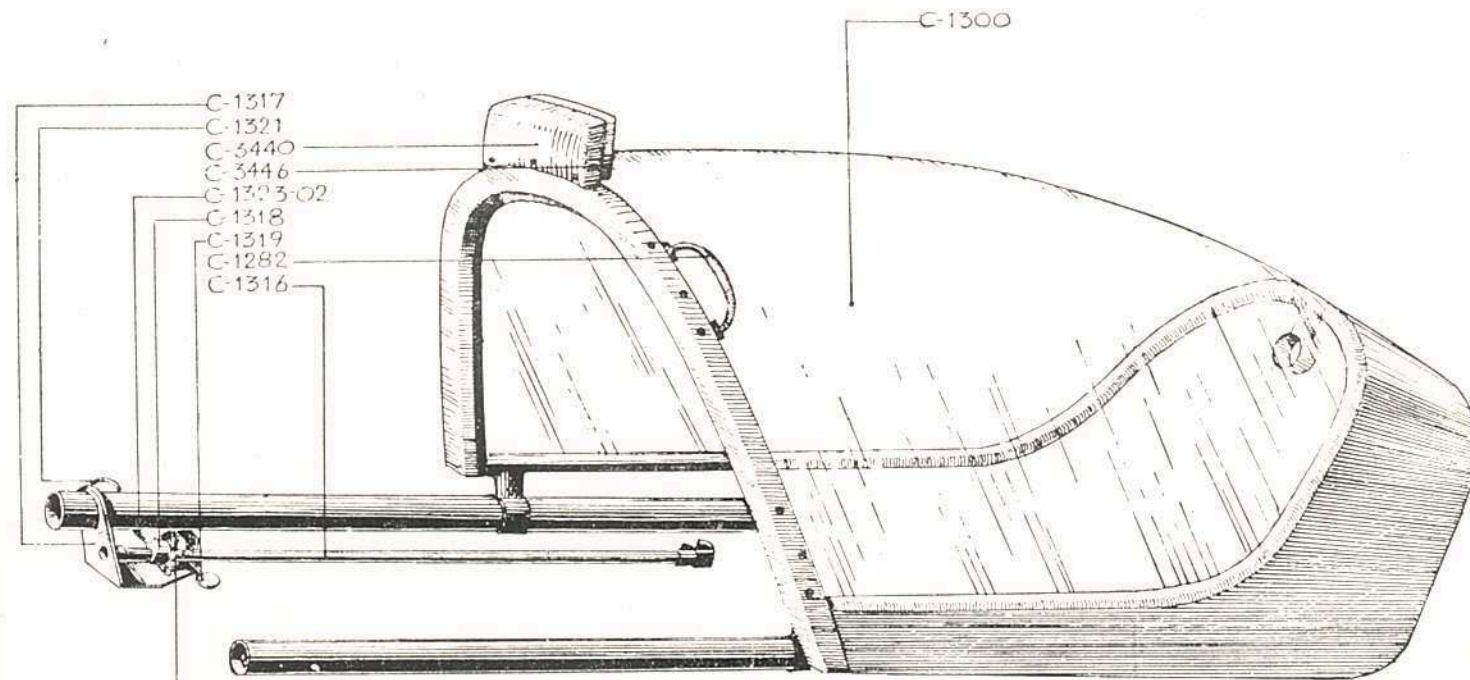

C A P O T A J

Nr. crt.	Des. mont. (ansamblu)	Reper comp. Nr.	Denumirea pieselor	Buc. av.	Preț unitar	Preț pe av.	Observațiuni
			C A P O T A J complet		<u>160.564</u>	160.564	[REDACTED]
			« piese uzinate la I.A.R.		160.136		
			« piese procurate din comerț		428		
			<u>Piese uzinate la I.A.R.</u>				
+ 1	C-2800	C-2392-02	Cală	1	25	25	
+ 2	«	C-2800-02	«	2	14	28	
+ 3	«	C-2801	Plasă parafoe super.	1	4.872	4.872	
+ 4	«	C-2802	« « infer.	1	9.903	9.903	
+ 5	«	C-2309	Suport complet	4	56	224	
+ 6	«	C-2810-02	Placă de întărire	1	33	33	
+ «	«		Colier NA-400-1032	4	24	96	
+ «	«		« NA-401-1032	2	28	56	
+ «	«		Bulon NA-102-4626	4	19	76	
+ «	«		« NA-100-4532	8	20	160	
+ «	«		« NA-100-4412	10	10	100	
+ «	«		« NA-100-4548	4	25	100	
+ «	«		Piulițe NA-159-4206	4	6	24	
+ «	«		« NA-159-4105	12	6	72	
+ «	«		« NA-159-4104	10	5	50	
+ «	«		Rondelă NA-136-6154	2	1,75	3,50	
+ «	«		« NA-136-6261	4	2	8	
+ «	«		« NA-136-6943	1	1,75	1,75	
+ «	«		« NA-136-6145	1	1,75	1,75	
+ C-2840			Asambl. capotaj motor.	1	41.372	41.372	
1	C-2840	C-2824	Cadru super. st. compl.	1	714		
2	«	C-2824-01	« « dr. «	1	714		
3	«	C-2824-08	« mijlociu st. compl.	1	615		
4	«	C-2824-09	« « dr. «	1	615		
5	«	C-2824-14	« inferior st. «	1	548		
6	«	C-2824-15	« « dr. «	1	548		

C A P O T A J

Nr. crt.	Des. mont. (ansamblu)	Reper comp. Nr.	Denumirea pieselor	Buc. av.	Preț unitar	Preț pe av.	Observațiuni
1	C-2840	C-2825	Inel suport compl.	1	1.015		
2	«	C-2828	Capota super. post. st. compl.	1	3.233		
3	«	C-2828-14	« « « dr. «	1	3.215		
4	«	C-2829	« « anter. compl.	1	2.619		
5	«	C-2830	« later. « st. compl.	1	1.582		
6	«	C-2830-01	« « « dr. «	1	1.582		
7	«	C-2831	« « post. st. «	1	3.092		
8	«	C-2831-01	« « « dr. «	1	3.092		
9	«	C-2832	« infer. st. «	1	3.521		
10	«	C-2833	« « dr. «	1	3.084		
11	«	C-2834	« « compl.	1	6.334		
12	«	C-2834-14	« « anter.	1	2.553		
	«		Bulon NA-100-4560	8	30		
	«		« NA-100-4412	14	10		
	«		« NA-114-4412	4	11		
	«		« NA-115-4412	74	11		
	«		« NA-114-4415	34	12		
	«		« NA-114-4515	24	13		
	«		Piuliță NA-159-4104	74	5		
	«		« NA-159-4205	8	5		
	«		Colier NA-401-1735	8	27		
	«		Spilă NA-560-3420	1	12		
1	C-2834	C-2836	Priză de aerisire compl. (carenaj. manșei)	1	1.849		
+	C-2820		Asambl. capotaj. fuselajului anterior	1	59.373	59.373	
1	C-2820	C-2814	Cadru longitudinal sup. compl.	2	360		
2	«	C-2815	« « « « st.	1	1.226		
3	«	C-2815-01	« « « « dr.	1	1.226		
4	«	C-2816	« inferior compl.	2	573		
5	«	C-2817-02	Suport ant. st.	1	54		
6	«	C-2817-03	« « dr.	1	54		
7	«	C-2818	Racordaj între aripă și fuselaj st.	1	5.852		
8	«	C-2818-01	« « « « dr.	1	5.852		
9	«	C-2820-02	Capota super. compl.	1	12.780		
10	«	C-2820-20	« laterală dr.	1	9.907		
11	«	C-2820-21	« « st.	1	9.907		

C A P O T A J

Nr. crt.	Des. mont. (ansamblu)	Reper compl. Nr.	Denumirea pieselor	Buc. av.	Preț unitar	Preț pe av.	Observațiuni
12	C-2820	C-2820-36	Capota inferioară	1	5,846		
13	«	C-2820-46	Spilă L=1600	2	48		
14	«	C-2820-52	Placă	2	7		
15	«	C-2821-02	Suport mijlociu dr.	1	45		
16	«	C-2821-03	« « st.	1	45		
17	«	C-2822-02	« poster. dr.	1	68		
18	«	C-2822-03	« « st.	1	68		
19	«	C-2835	Portiță de vizită	1	240		
20	«	C-2838	Opritor complet	2	250		
21	«	C-2838-12	Suport pentru tije	2	23		
22	«	C-2842	Curea completă	2	96		
	«		Bulon NA-110-4514	21	13		
	«		« NA-116-4615	54	15		
	«		« NA-116-4512	12	12		
	«		« NA-115-4548	8	26		
	«		« NA-115-4545	6	24		
	«		« NA-102-4545	6	24		
	«		« NA-116-4410	72	10		
	«		« NA-115-4412	3	10		
	«		Piuliță NA-159-4104	76	6		
	«		« NA-159-4105	20	5		
	«		Colier NA-400-1032	20	24		
	«		Tub de distanță NA-170-6612	8	3		
	«		« « « NA-170-6608	2	2,50		
	«		Rondele NA-136-6263	2	2		
	«		« NA-136-6163	2	1,50		
	C--1752		Capotajul burții aripei	1	10,582		Val. până la av. 75
1	«	C-1734	Cadru compl. la long. poster.	1	2,244		
2	«	C-1752-02	Inveliș dr.	1	2,330		« « « « «
3	«	C-1752-03	« st.	1	2,330		« « « « «
4	«	C-1752-04	Zet dr.	1	520		« « « « «
5	«	C-1752-05	Zet st.	1	520		« « « « «
6	«	C-1752-06	«U» pentru înbinare	1	322		« « « « «
7	«	C-1759	Cadru compl. la long. anterior	1	1,130		
	«		Bordură compl. NA-567-0000	1	110		« « « « «
	«		Portiță compl. NA-568-0000	1	280		« « « « «
	«		Bulon NA-100-4412	8	10		« « « « «

C A P O T A J

Nr. crt.	Des. mont. (ansamblu)	Reper compl. Nr.	Denumirea pieselor	Buc. av.	Preț unitar	Preț pe av.	Observațiuni
	C-1752		Piuliță NA-160-4104	8	5		Val. până la av. 75
	«		Rondelă NA-136-6143	8	1,50		« « « « «
	«		Bulon NA-115-4415	4	12		
	«		Piuliță NA-159-4104	4	5		
+	C-1752 A		Capotajul burții aripei	1	12.495	12.495	Val. dela av. 76 în sus
1	«	C-1734 A	Cadru compl. la long. poster.	1	2.244		
2	«	C-1752 A	Capota demontabilă	1	5.492		Idem
3	«	C-1752-04 A	Cornieră dr. compl.	1	1.115		«
4	«	C-1752-05 A	« compl.	1	1.115		«
5	«	C-1752-08 A	Bordură ant. dr.	1	110		«
6	«	C-1752-09 A	« « st.	1	110		«
7	«	C-1752-12 A	Bordură poster. dr.	1	108		«
8	«	C-1752-13 A	« « st.	1	108		«
9	«	C-1752-16 A	Tablă ant. dr.	1	200		«
10	«	C-1752-17 A	« « st.	1	200		«
11	«	C-1752-18 A	Tablă poster. dr.	1	200		«
12	«	C-1752-19 A	« « st.	1	200		«
13	«	C-1759	Cadru compl. la long. anterior	1	1.130		
	«		Bulon NA-115-4415	4	12		
	«		Piuliță NA-159-4104	4	5		
+	C-1325		Montaj. cabinei cu dispoz. zăvorire	1	31.062	31.062	
1	«	C-1300	Cabina mobilă compl.	1	27.936		
2	«	C-1316	Ax complet	1	160		
3	«	C-1317	Suport complet	1	230		
4	«	C-1318	Ghiară st.	1	80		
5	«	C-1318-01	« dr.	1	80		
6	«	C-1319	Pârghie completă	1	135		
7	«	C-1320	Suport	1	90		
8	«	C-1321	Furcă completă	1	132		
9	«	C-1322	Cutia zăvorului	1	125		
10	«	C-1323-02	Resort	1	35		
11	«	C-1324-02	«	1	42		
	«		Ax C=3 NA-125-4430	1	17		
	«		Ax C=2 NA-125-4410	1	8		
	«		Rondelă NA-136-6841	3	1		
	«		Bulon NA-100-4422	3	15		

C A P O T A J

Nr. crt.	Des. mont. (ansamblu)	Reper comp. Nr.	Denumirea pieselor	Buc. av.	Preț unitar	Preț pe av.	Observațiuni
	C-1325		Bulon NA-100-4410	3	9		
	«		« NA-100-4412	1	10		
	«		Piuliță NA-159-4104	7	5		
	«		« NA-159-4106	1	6		
1	C-1300	C-1282	Măner compl. pentru cabină	1	206		
2	«	C-3440	Oglindă retrovizoare compl.	1	1,808		
	«		Bulon NA-109-4438	2	22		
	«		Piuliță NA-159-4104	2	5		
			Rondelă NA-136-2961	1	1,35		
1	C-3440	C-3446	Oglinda asamblată	1	869		
			Bulon NA-114-4308	6	8		
TOTAL:							160.136
<u>Piese procurate din comerț</u>							
	C-2800		Cui spintecat NA-131 ∅ 1x12	6	0,50	3	
	C-1325		« « NA-131 ∅ 1x8	2	0,50	1	
	C-1752		« « NA-131 ∅ 1x12	8	0,50	4	
	«		Prizonier el. stop 4-H-1 NA-168	32	9	288	
	C-2820		« « « 5-H-1 NA-168	12	11	132	
TOTAL:							428

C +
C +
C +
C +

SCAUNUL PILOTULUI

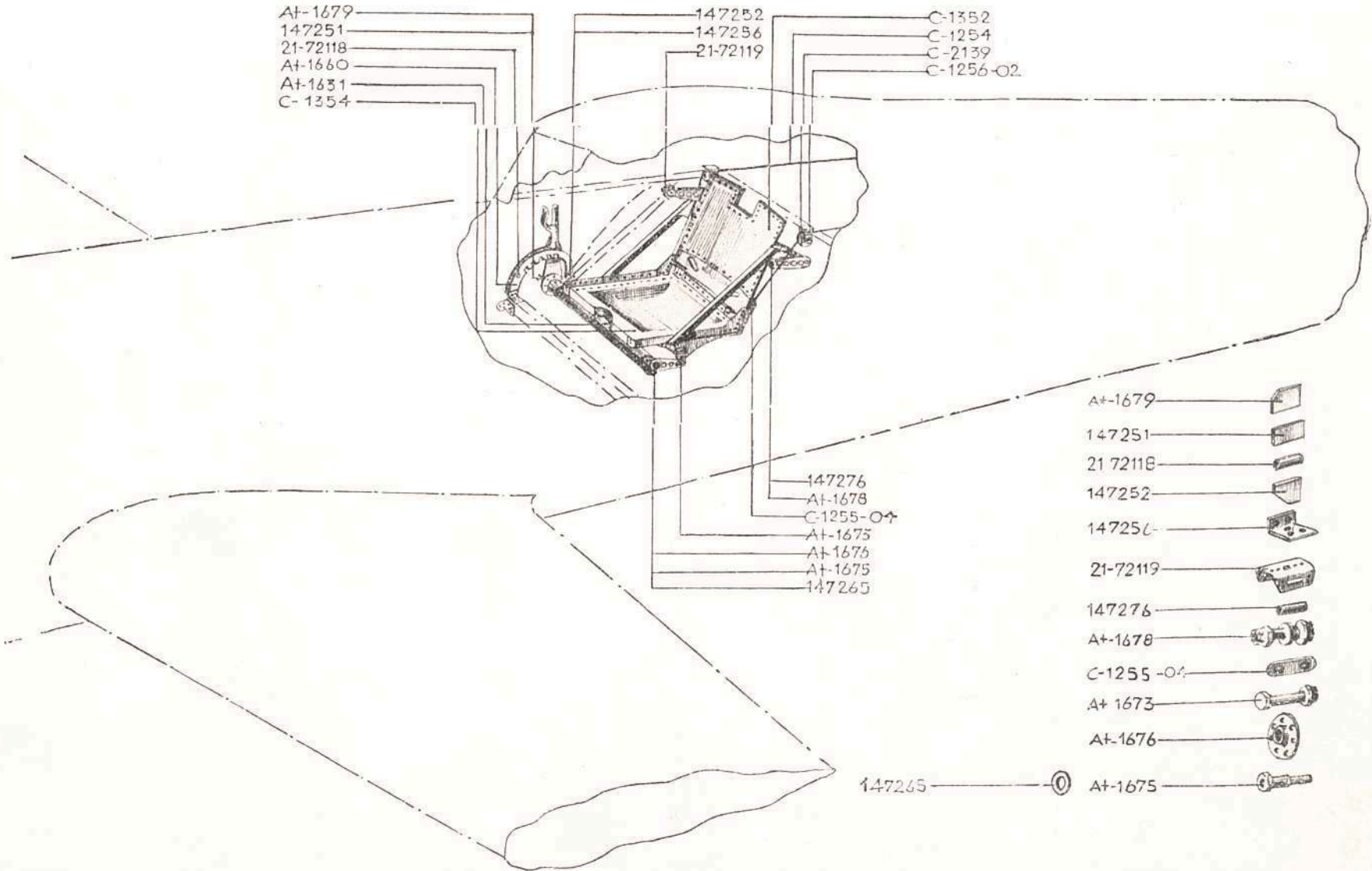

S C A U N U L P I L O T U L U I

Nr. crt.	Des. mont. (ansamblu)	Reper compl. Nr.	Denumirea pieselor	Buc. av.	Preț unitar	Preț pe av.	Observațiuni	
			SCAUNUL PILOTULUI complet		<u>18.997</u>	18.997		
			« « piese uzinate la IAR.		18.953			
			« « piese proc. din comerț		44			
			<u>Piese uzinate la IAR</u>					
+	1	C-1355	Scaunul pilotului	1	7.755	7.755	Fără blindaj special	
+	2	«	Suportul scaunului	1	7.170	7.170		
+	3	«	Sector	2	195	390		
+	4	«	Ax \varnothing 6 compl.	2	43	86		
+	5	«	Pivot	2	106	212		
+	6	«	Locașul pivotului	2	109	218		
+	7	«	Bulon dublu complet	2	117	234		
+	8	«	Placă	1	16	16		
+	9	«	Cală	2	12	24		
+	10	«	«	2	13	26		
+	11	«	Cornieră	1	22	22		
+	12	«	Rondelă specială	4	5	20		
+	13	«	Antretoază	8	9	72		
+	14	«	«	2	10	20		
+	15	«	Ferură pentru fixare	2	105	210		
+			Bulon c. fr. \varnothing 4x3x7 Nor. 105	8	8	64		
+			« c. s. j. \varnothing 5x29x34 « 44	8	16	128		
+			« « \varnothing 5x7x13 « «	12	12	144		
+			« « \varnothing 5x16x20 « «	2	15	30		
+			« « \varnothing 5x19x26 « «	3	18	54		
+			« « \varnothing 5x23x30 « «	2	19	38		
+			Piuliță s. j. \varnothing 4 « 47	8	4	32		
+			Rondelă \varnothing 6 « 126	2	1,50	3		
+			« plată \varnothing 4 « 136	8	1,50	12		
+			« « \varnothing 5 « 136	14	1,75	24,50		
+			« « \varnothing 8 « 136	2	2,75	5,50		

SCAUNUL PILOTULUI

Nr. crt.	Des. mont. (ansamblu)	Reper compl. Nr.	Denumirea pieselor	Buc. av.	Preț unitar	Preț pe av.	Observațiuni	
1	C-1354	C-1352	Spătarul scaunului cu blindaj special	1	3.310		Cu blindaj special C-dă separată	
	«		Bulon NA-109-4520	4	15			
	«		Piuliță NA-159-4105	4	6			
+	1	C-1257	C-1254	Sandow compl. pentru scaun	2	805	1.610	
+	2	«	C-1255--04	Atașe anterioara	4	7	28	
+	3	«	C-1256-02	Suport pentru Sandow	2	40	80	
+		«	Ax NA-125-4628		2	20	40	
+		«	« NA-125-4612		4	13	52	
+		«	« NA-125-4620		2	17	34	
+		«	Rondelă NA-136-6960	8	1,75	14		
+		«	« NA-136-6943	4	1,75	7		
+		«	« NA-136-9161	4	1,50	6		
+		«	Bulon NA-100-4412	4	10	40		
+		«	Piuliță NA-159-4104	4	5	20		
+		«	Antretoază NA-170-6604	4	3	12		
			TOTAL:			18.953		
			<u>Piese procurate din comerț.</u>					
C+	1	C-1257	C-2139	Scripete	2	20	40	
C+		«		Cui spintecat NA-131 ∅ 1,6x10	8	0,50	4	
				TOTAL:			44	

HUSE și PERNE

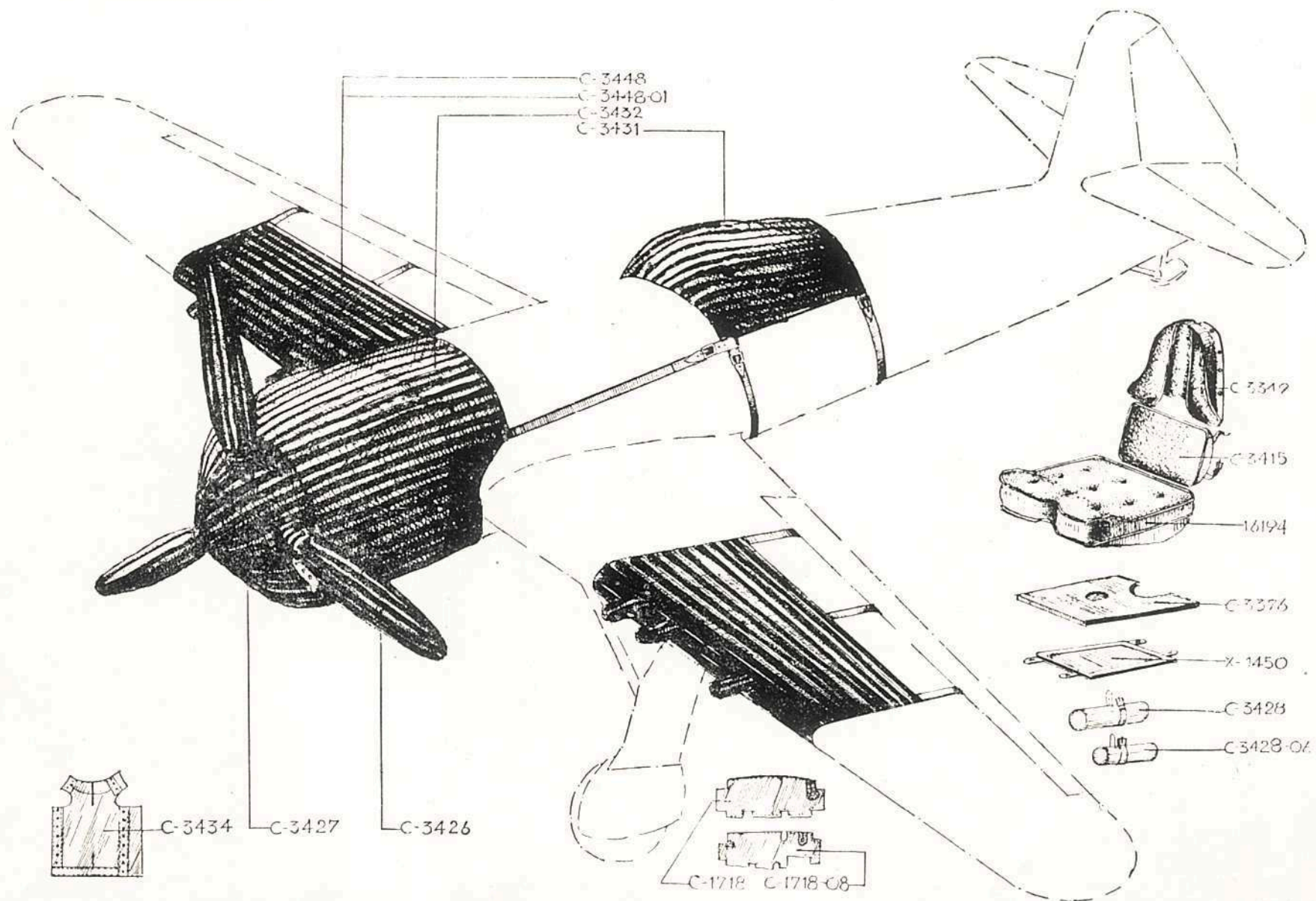

H U S E Ş I P E R N E

Nr. crt.	Des. mont. (ansamblu)	Reper comp. Nr.	Denumirea pieselor	Buc. av.	Preț unitar	Preț pe av.	Observațiuni	
			HUSE ŞI PERNE compl.		<u>54.808</u>	54.808		
			« « « piese uzinate la IAR.		54.808			
<u>Piese uzinate la IAR</u>								
+	1	C-3400	C-3349	Perna dela capul pilotului	1	2.288	2.288	Val. până la av. 130
+	2	«	C-3415	Perna din spate pilot. compl.	1	2.062	2.062	
+	3	«	16194	Perna scaunului pilot. compl.	1	3.350	3.350	
+			«	Bulon NA-109-4416	8	13	104	Val. dela av. 131 în sus
+			«	C-3461	Perna dela capul pilotului	1	2.288	
+	1	C-3377	C-3376	Cutia port-hartă	1	940	940	
+	2	«	X-1450	Port-hartă	1	726	726	
+			«	Bulon NA-100-4412	2	10	20	
+			«	Piuliță NA-159-4104	2	5	10	
+	1	C-3433	C-3426	Husa palei elicei	3	1.612	4.836	Până la av. 50, 2 buc.
+	2	«	C-3427	« butuc. elicei	1	4.500	4.500	
+	3	«	C-3428	« mitralierei	4	325	1.300	
+	4	«	C-3428-06	« mitralierei	2	315	630	
+	5	«	C-3431	« carlingei	1	6.850	6.850	
+	6	«	C-3432	« motorului	1	14.300	14.300	
+	7	«	C-3434	Manșeta manșei	1	500	500	
+	8	«	C-3448	Husa capacelor mitr. dr.	1	4.635	4.635	
+	9	«	C-3448-01	« « « st.	1	4.635	4.635	
+	10	«	C-1718	Perete complet	2	796	1.592	
+	11	«	C-1718-08	« «	2	765	1.530	
TOTAL:							54.808	

AMENAJAMENTE DIVERSE

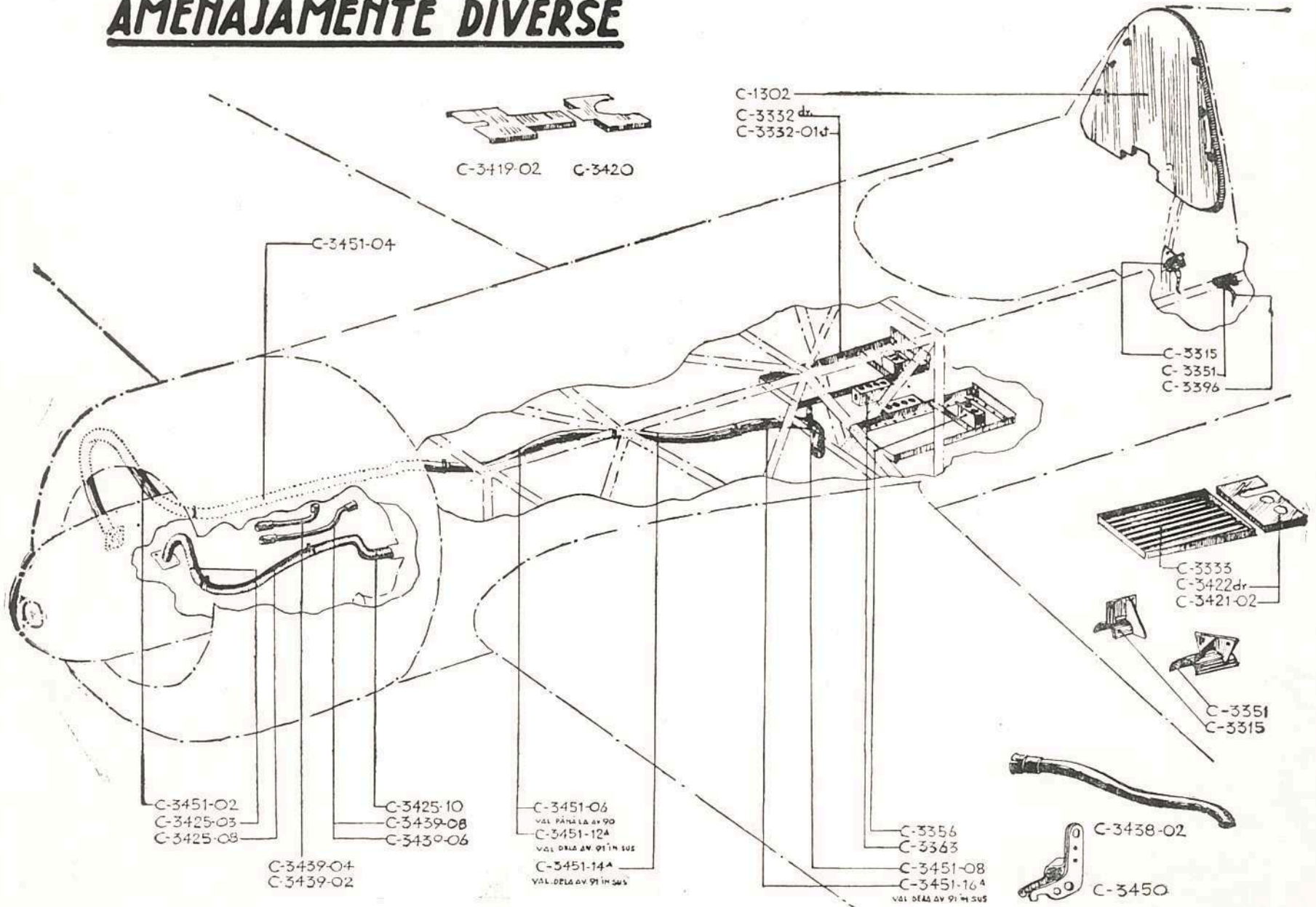

A M E N A J A M E N T E D I V E R S E

Nr. crt.	Des. mont. (ansamblu)	Reper comp. Nr.	Denumirea pieselor	Buc. av.	Preț unitar	Preț pe av.	Observațiuni
			AMENAJAMENTE DIVERSE compl.		<u>10.751</u>	10.751	
			« « piese uzinate la IAR		10.576		
			« « piese procurate din comerț		175		
			<u>Piese uzinate la IAR</u>				
+	1	C-3334	C-3332 Rama podelei dr.	1	525	525	
+	2	«	C-3332-01 « « st.	1	525	525	
+	3	«	C-3333 Podeaua completă	2	680	1.360	
+		«	Bulon NA-100-4410	8	9	72	
+		«	« NA-100-4412	4	10	40	
+		«	« NA-115-4412	4	11	44	
+		«	Piuliță NA-159-4104	16	5	80	
+	1	C-3314	C-3419-02 Placă anterioară	1	180	180	
+	2	«	C-3420 « posterioară	1	120	120	
+	3	«	C-3421-02 « stângă	1	105	105	
+	4	«	C-3422-02 « dreaptă	1	110	110	
+		«	Bulon NA-115-4308	8	8	64	
+		«	« NA-100-4308	9	7	63	
+		«	Piuliță NA-159-4103	17	4	68	
+	1	C-3360	C-3356 Cutia pentru 2 rachete	2	425	850	
+	2	«	C-3363 « « 4 «	4	508	2.032	
+		«	Bulon NA-100-4410	6	9	54	
+		«	« NA-116-4412	6	10	60	
+		«	Piuliță NA-159-4104	12	5	60	
+	1	C-1303	C-1302 Blindajul capului pilot.	1	2.181	}	Comandă separată
+		«	Bulon NA-115-4540	1	23		
+		«	« NA-115-4534	2	21		
+		«	Piuliță NA-159-4205	3	5		
+		«	Rondelă NA-136-6951	4	1,75		

A M E N A J A M E N T E D I V E R S E

Nr. crt.	Des. mont. (ansamblu)	Reper comp. Nr.	Denumirea pieselor	Buc. av.	Preț unitar	Preț pe av.	Observațiuni	
+	1	C-3439	C-3439-02	Conductă anterioară dr.	1	45	45	
+	2	«	C-3439-04	« « st.	1	45	45	
+	3	«	C-3439-06	« posterioară dr.	1	60	60	
+	4	«	C-3439-08	« « st.	1	60	60	
+	1	C-3425	C-3425-03	Tub anterior st. compl.	1	340	340	
+	2	«	C-3425-08	« mijlociu st.	1	170	170	
+	3	«	C-3425-10	« posterior st.	1	170	170	
+	1	C-3451	C-3451-02	Tub anterior	1	515	515	
+	2	«	C-3451-04	« mijlociu	1	435	435	
+	3	«	C-3451-06	« posterior	1	650		Val. până la av. 90
+	4	«	C-3451-08	Colier	1	28	28	
+		«		Bordură NA-303-0032	2	6	12	
+		«		Bulon NA-100-4310	8	8	64	
+		«		« NA-100-4410	1	9	9	
+		«		Piuliță NA-159-4103	8	4	32	
+		«		« NA-159-4104	1	5	5	
+	1	C-3451 A	C-3451-12 A	Tub mijlociu	1	300	300	
+	2	«	C-3451-14 A	« posterior	1	290	290	Val. dela av. 91 in sus
+	3	«	C-3451-16 A	« «	1	330	330	
+	1	C-3413	C-3315	Suport post. al manivelei demaror.	1	150	150	
+	2	«	C-3351	« anterior	1	138	138	
+	3	«	C-3396	Centură completă	2	80	160	
+		«		Bulon NA-100-4412	2	10	20	
+		«		« NA-100-4410	2	9	18	
+		«		Piuliță NA-159-4104	4	5	20	
+		«		Rondelă NA-136-6944	2	1,50	3	
+		«	C-3438-02	Tub pentru aerisirea generatricei	1	595	595	
+		«	C-3450	Pârghie completă	1	154	150	
				TOTAL:			10.576	

A M E N A J A M E N T E D I V E R S E

Nr. crt.	Des. mont. (ansamblu)	Reper compl. Nr.	Denumirea pieselor	Buc. av.	Preț unitar	Preț pe av.	Observațiuni	
			<u>Piese procurate din comerț</u>					
C +	C-3425		Colier S. K. F. NA-655	3	25	75		
C +	C-3451		Colier S. K. F. NA-655	4	25	100		
			TOTAL:			175		

TUBURI RIGIDE ȘI RACOARDE PT. INSTALAȚIA DE AER ȘI HIDRAULICĂ

Nr. crt.	Des. montaj	Rep. component	Denumirea rep. comp. și a materialului	Buc. av.	Preț unitar	Preț total	Observațiuni
			Tub de aramă ∅ 3/5	m.	12	37	
			« « « ∅ 4/6	«	1	47	
			« « « ∅ 5/7	«	26,60	58	
			« « « ∅ 8/10	«	23	83	
			« « « ∅ 10/12	«	3	182	
		T 05	Bicon		68	4	
		T 07	«		85	7	
		T 10	«		70	8	
		T 12	«		4	8	
		T 105	Șurub de bicon		46	21	
		T 107	« « «		52	15	
		T 110	« « «		65	18	
		T 112	« « «		4	45	
		T 205	Șurub cap de aliment.		9	24	
		T 227 E	« « « «		1	25	
		T 260	« « « «		12	47	
		T 305	« « « «		4	75	
		T 342	« « « «		1	83	
		T 360	« « « «		8	93	
		T 367	« « « «		1	92	
		T 500	Racord dublu		6	71	
		T 522	Idem		1	79	
		T 555	Racord drept		6	43	
		T 577	« dublu		6	43	
		T 600	Idem		2	108	
		T 705	Piul. pentru bicon		15	22	
		T 705 A	Idem		7	22	
		T 707	Idem		11	40	
		T 710	Idem		1	38	
		T 155	Cap alim. dublă		1	79	
		T 0000	Racord cruce		2	283	
		T 1277	Cap alim. dublă		1	90	
		T 1600	Idem		1	122	
		T 1905	Idem		2	92	
		T 3000	Racord in T		3	188	
		T 3070	« « «		3	179	
		T 3050	Idem		3	179	

G A R N I T U R I D E C A U C I U C

Nr. crt.	Des. mont. (ansamblu)	Reper comp. Nr.	Denumirea pieselor	Buc. av.	Preț unitar	Preț pe av.	Observațiuni
		91 ICX	Garnitură pt. supapa neîntoarcere	1	120		
		4534	« pt. distribuitor manșă	1	120		
		4858	Pt. distribuitor manșă				
			Pt. selectoare la 90° și 180°	7	120		
		13425	Pt. distribuitor releu				
			Pt. distribuitor manșă				
			Pt. repartitor	4	120		
			Pt. distribuitor releu				
		13940	Pt. hidropompă	2	120		
		17155	Pt. supapa de aspirație	1	120		
		19423	Pt. supape verin tren	2	120		
		19424	Pt. supape verin tren	2	120		
		19425	Idem	4	120		
		19530	Pt. supapa de siguranță a buteliei	1	120		
		34301	Pt. robinete 5/7, 8/10	2	120		
		34952	Pt. distribuitor cu 2 și 3 poz.	12	120		
		35102	Pt. hidropompă	4	120		
		35103	Idem	4	120		
		39905	Dispozitiv de detentă mitralieră	6	120		
		39909	Idem	6	120		
		38829	Pt. pompa de mână	2	120		
		44479	Pt. supapa neîntoarcere și siguranță a buteliei	2	120		
		46777	Pt. supape verin tren	2	120		
		119423	Pt. pompa de mână	4	120		
		134453	Pt. detentor	1	120		
		135306	Pt. pompa de mână	4	120		

TUBURI RIGIDE ȘI RACOARDE PT. INSTALAȚIA DE AER ȘI HIDRAULICĂ

Nr. crt.	Des. montaj	Rep. component	Denumirea rep. comp. și a materialului	Buc. av.	Preț unitar	Preț total	Observațiuni
		T 3555	Racord în T	3	179		
		T 3575	Idem	2	179		
		T 3707	Idem	1	173		
		T 3757	Idem	1	177		
		T 3777	Idem	5	173		
		T 7000	Racord în cruce	1	281		
		T 570	Racord drept	1	68		
		36236	Segment ext. pt. verin. voleților de curbură	4	67		
		36237	Segment int. pt. verin. voleților de curbură	4	65		
		45330	Garn. verin vol. curbură	4	69		
		44473	Idem	4	60		
		44474	Idem	4	60		
		44475	Idem	4	68		
		34764	Garn. pt. verin tren	2	103		
		44379	Idem	4	70		
		44381	Idem	4	70		
		44819	Idem	4	73		
		117954	Idem	2	103		
		117074	Segment inter. verin tren	8	103		
		117075	« exter. « «	8	118		
		79KR 0002 A1	« inter. pt. verin voleți NACA	4	118		
		79KR 0002 B1	Idem exter. pt. verin voleți NACA	4	103		
		17875	Segm. inter. pt. amort. tren	4	70		
		17896	Idem exter.	4	113		
		1133	Garn. piston frâne	4	46		

RACOARDE și GARNITURI PT. INSTALAȚIILE DE AER și HIDRAULICĂ

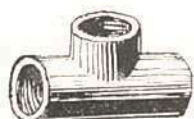

T-3000

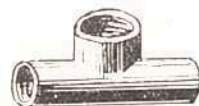

T-3555



4858



T-05
T-07
T-10
T-12



91 ICX



T-705
T-705^A
T-707
T-710



T-205

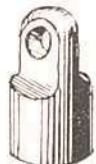

T-305
T-342



T-260



34301



19424



34952



19423



38829



19425



46777

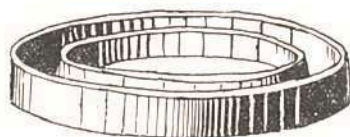

12940



134453

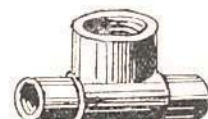

T-3707



4534



T-105
T-107
T-110
T-112

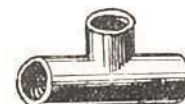

T-3757

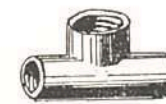

T-3777



39909
39905



13425



44479



T-600

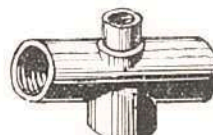

T-7000



35102
35103



T-360
T-367



T-227^E

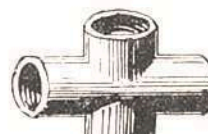

T-0000



T-1600
T-1277
T-155
T-1905



1133

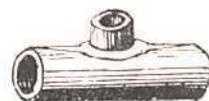

T-3070
T-3050

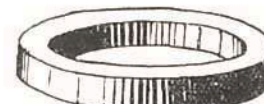

79 KR 0002 A'
79 KR 0002 B'



135306



T-555
T-579
T-500
T-522



17155



17875
17896

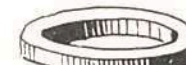

44473
44474
44475
45330



19423



38829



19425



T-3575

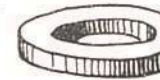

119423



117074
117075
34764



44819
44381
44379

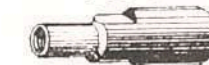

T-570



117954



19530



36236
36237

PIESE NORMALIZATE NA.



NA-100



NA-102



NA-109



NA-110



NA-111



NA-113



NA-114



NA-115



NA-116



NA-125

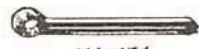

NA-131



NA-132



NA-136



NA-137



NA-160



NA-167



NA-168



NA-159



NA-164



NA-170



NA-301



NA-303



NA-305



NA-314

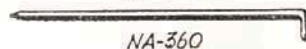

NA-360

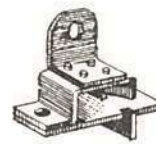

NA-316



NA-352



NA-400



NA-401



NA-567

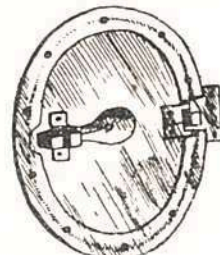

NA-568

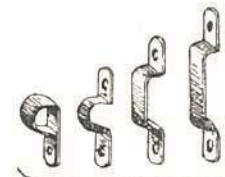

NA-649



NA-658

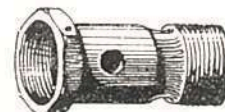

NA-660



NA-662



NA-682



NA-770



NA-688



NA-656



NA-663



NA-690



NA-655

PIESE NORMALIZATE NOR.



NORMA 43



NORMA-215



NORMA 181



NORMA44



NORMA 119



NORMA 135



NORMA 136



NORMA 47



NORMA 59



NORMA 53



NORMA 182



NORMA 115



NORMA 54



NORMA-56



NORMA 126



NORMA 183

TABLOU CU ÎNTREBUINȚAREA PIESELOR NORMALIZATE

N o r m a		Pentru ansamblu	Buc.	Pag.	N o r m a		Pentru ansamblu	Buc.	Pag.	N o r m a		Pentru ansamblu	Buc.	Pag.
Nr. crt.	REPER				Nr. crt.	REPER				Nr. crt.	REPER			
	NA-100					4410	C-3280	5	118	24	4415	C-2666	3	53
							C-1334	3	119			C-2701	4	57
1	1352	C-3706	4	92			C-3271	37	120			C-3271	4	120
2	1412	C-2000	8	39			C-3360	6	154			C-3400	4	132
3	1514	C-2000	8	39			C-3273	4	121			C-3310	3	133
4	1516	C-2000	8	39			C-4410	15	11	25	4416	C-3273	3	121
5	1540	C-3706	2	92			C-3279	16	121	26	4418	C-3700	4	101
6	1562	C-2503	4	65			C-3400	4	132	27	4420	C-3129	6	84
7	1620	C-1450	2	90			C-3372	8	134			C-3744	1	109
8	1632	C-1808	6	29			C-3413	2	155	28	4422	C-3744	1	110
9	1635	C-1808	4	29			C-3460	3	134			C-1325	3	146
10	1640	C-1808	2	29			C-1325	3	147	29	4425	C-3700	4	101
11	1880	C-2601	2	52			C-3334	8	154			C-1334	1	119
12	1885	C-2601	4	52			C-3451	1	155			C-3310	1	133
		C-2701	2	57	20	4411	C-2180	32	12	30	4428	C-3129	4	84
13	4308	C-3874	1	93	21	4412	C-2189	8	13			C-3720	8	91
		C-3271	4	120			C-2666	14	53			C-3700	6	101
		C-3273	25	121			C-2300	21	61	31	4430	C-3343	23	77
		C-3314	9	154			C-2530	12	66			C-3271	1	120
14	4309	C-1100	4	11			C-2532	12	67	32	4432	C-2189	2	44
15	4310	C-1100	12	11			C-3430	1	72			C-3700	6	101
		C-2600	8	52			C-3460	5	134	33	4435	C-2189	3	44
		C-3430	1	72			C-1752	8	145			C-3744	2	110
		C-3744	2	110			C-1325	1	147	34	4436	C-3372	1	134
		C-3273	26	121			C-1257	4	150			C-3460	1	134
		C-3328	4	133			C-3377	2	152	35	4438	C-3343	9	77
		C-3460	2	134			C-3162	2	85			C-3744	2	109
		C-3451	8	155			C-3700	4	101	36	4440	C-3744	1	109
16	4312	C-2600	2	52			C-3280	4	118			C-3280	15	118
17	4315	C-3744	2	110			C-3273	6	121			C-3271	1	120
18	4408	C-2450	27	69			C-3400	2	132	37	4445	C-3700	4	101
		C-3700	10	101			C-3413	2	155			C-3744	1	22
		C-3744	6	110			C-3328	6	133			C-3280	4	118
		C-3271	4	120			C-2800	10	143			C-3271	4	120
19	4410	C-2600	2	52			C-2840	14	144	38	4448	C-2300	1	60
		C-2700	6	57			C-3334	4	154	39	4450	C-2701	2	57
		C-3129	64	84	22	4413	C-2160	4	12	40	4455	C-3343	1	77
		C-3700	10	101	23	4414	C-3707	12	91	41	4462	C-3310	1	133
		C-3744	15	110			C-2160	12	12	42	4510	C-3700	2	101

TABLOU CU ÎNTREBUINȚAREA PIESELOR NORMALIZATE

N o r m a		Pentru ansamblu	Buc.	Pag.	N o r m a		Pentru ansamblu	Buc.	Pag.	N o r m a		Pentru ansamblu	Buc.	Pag.
Nr. crt.	REPER				Nr. crt.	REPER				Nr. crt.	REPER			
43	NA-100				64	4615	C-3400	1	132	16	4628	C-2800	2	54
	4510	C-3752	2	111	65	4618	C-3129	8	84	17	4630	C-1763	4	21
	4512	C-2300	3	60	66	4620	C-3280	3	118	18	4635	C-3700	2	101
		C-2500	1	64	67	4622	C-2701	2	57			C-3744	2	109
		C-3874	3	93	68	4625	C-3129	16	84	19	4652	C-2700	2	56
		C-3700	10	101			C-3744	1	109	20	4662	C-2800	2	54
		C-3744	2	109	69	4630	C-3280	4	118	21	4820	C-2700	2	56
		C-3400	1	132	70	4632	C-2701	2	57					
	44	4514	C-2160	4	12	71	4645	C-3129	6	84				
	45	4515	C-3129	8	84	72	4828	C-3700	3	101				
C-3744			4	109	73	4840	C-3720	4	91					
46	4516	C-2529	28	66	74	4850	C-3707	8	91	1	1414	C-2000	8	39
		C-2530	56	66	75	4852	C-3720	4	91	2	1418	C-3550	12	40
47	4518	C-2160	2	13	76	4872	C-3400	1	132	3	1516	C-2000	4	39
		C-2666	6	53	77	6430	C-2503	13	65	4	1532	C-1500 bis	12	26
48	4520	C-2160	2	13	78	6618	C-3320	4	76	5	4310	C-1335	11	14
		C-2300	2	60	79	8412	C-2802	6	54	6	4312	C-3273	4	121
49	4526	C-2503	2	65			C-3310	4	133	7	4220	C-3273	2	121
50	4528	C-2189	8	44						8	4412	C-2503	39	65
51	4530	C-3752	2	111								C-3227	2	121
52	4532	C-2800	8	143						9	4414	C-1334	5	119
		C-3874	3	93	1	4020	C-3280	4	118	10	4415	C-1100	16	11
		C-3700	2	101	2	4410	C-3271	2	120	11	4416	C-2000	8	39
53	4534	C-3752	2	111	3	4508	C-3271	2	120	12	4418	C-3400	8	152
54	4535	C-2450	2	69	4	4510	C-3744	1	110			C-1100	8	11
		C-3744	2	110	5	4518	C-3280	8	118	13	4420	C-3503	13	66
55	4538	C-3874	2	93	6	4530	C-3271	1	120	14	4438	C-3273	4	121
		C-3744	2	109	7	4535	C-3271	3	120	15	4518	C-1300	2	147
56	4540	C-3874	2	93	8	4538	C-3271	1	119	16	4520	C-1100	10	11
57	4542	C-3700	8	101	9	4540	C-3343	4	77	17	4530	C-1354	4	150
58	4545	C-2300	4	60			C-3271	6	119	18	4548	C-2503	2	66
59	4548	C-3874	4	93	10	4545	C-3744	1	109	19	4575	C-1100	8	11
		C-2800	4	143			C-3271	8	120	20	4618	C-1501 bis	2	23
60	4555	C-2703	2	58			C-2820	6	145			C-1334	3	119
61	4560	C-2840	8	144	11	4555	C-3271	2	120					
62	4570	C-3700	1	101	12	4558	C-3271	1	120					
		C-3280	2	118	13	4560	C-3343	3	77	1	4308	C-2050-04	10	39
63	4575	C-3700	1	101	14	4568	C-3343	3	77	2	4310	C-3744	3	110
					15	4626	C-2800	4	143	3	4408	C-2532	56	67

TABLOU CU ÎNTREBUINȚAREA PIESELOR NORMALIZATE

N o r m a		Pentru ansamblu	Buc.	Pag.	N o r m a		Pentru ansamblu	Buc.	Pag.	N o r m a		Pentru ansamblu	Buc.	Pag.		
Nr. crt.	REPER				Nr. crt.	REPER				Nr. crt.	REPER					
NA-110					5	1615	At-1402	5	95	NA-125						
	4408	C--3273	8	121	6	4308	C-3314	8	154	1	1412	C-3700	2	101		
4	4412	C-1501 bis	2	23	7	4310	C-3700	1	101	2	1612	C-3700	2	101		
5	4414	C-1501	122	23			C-3744	7	110	3	4022	C-2220-A	2	28		
6	4415	C-1450	4	90	8	4410	C-3273	2	121	4	4410	C-1325	1	146		
7	4508	C-2503	13	65	9	4412	C-3744	6	110	5	4414	C-2300	1	61		
8	4510	C-2503	2	66			C-3400	1	132	6	4416	C-3179	1	111		
9	4514	C-2820	21	145			C-2840	74	144	7	4430	C-1325	1	146		
NA-111					10	4415	C-2820	3	145	8	4445	C-3275	2	122		
1	4415	C-3280	18	118			C-3334	4	154	9	4512	C-3129	2	84		
2	8415	C--3520	18	76			C-2300	6	61	10	4528	C-3874	2	92		
NA-113					11	4418	C-3328	2	133	11	4612	C-2300	1	61		
1	1538	C-1500 bis	8	26	12	4445	C-1752	4	146	12	4614	C-3400	1	133		
2	4415	C-1335	13	14	13	4532	C-1752-A	4	146	13	4615	C-3874	2	92		
3	4416	C-1335	4	14	14	4534	C-3723	24	92	14	4616	C-1257	4	150		
4	8312	C-3320	4	76	15	4540	C-3271	2	120	15	4618	C-2666	1	53		
NA-14					16	4545	C-3700	1	101	16	4620	C-3874	3	92		
1	4308	C-3440	6	147	17	4548	C-1303	2	154	17	4628	C-2300	1	61		
2	4412	C-3400	4	132	18	4632	C-1303	1	154	18	4680	C-2300	1	61		
3	4415	C-2840	4	144	NA-116					1	101	15	4618	C-2300	1	61
4	4515	C-2840	34	144	1	4310	C-2600	6	145	16	4620	C-1257	2	150		
NA-115					2	4408	C-2820	8	145	17	4628	C-1257	2	150		
1	1310	C-3706	16	92	3	4410	C-3129	2	84	18	4680	C-3400	1	132		
2	1538	C-1500 bis	2	26	NA-131					1	101	12	4614	C-2666	1	53
3	1542	C-1500	2	26	1	4310	C-2600	4	52	13	4615	C-3874	3	92		
4	1545	C-1500	6	26	2	4408	C-1400	4	95	14	4616	C-2300	1	61		
					3	4410	C-1901	48	28	15	4618	C-2300	1	61		
					4	4412	C-1990	40	28	16	4620	C-1257	2	150		
					5	4512	C-2600	12	52	17	4628	C-1257	2	150		
					6	4615	C-3271	2	120	18	4680	C-3400	1	132		
										1	101	13	4615	C-3874	3	92
										2	154	14	4616	C-2300	1	61
										3	154	15	4618	C-2300	1	61
										4	145	16	4620	C-1257	2	150
										5	145	17	4628	C-1257	2	150
										6	145	18	4680	C-3400	1	132
										1	101	11	4612	C-3874	2	92
										2	120	12	4614	C-1257	4	150
										3	101	13	4615	C-2666	1	53
										4	154	14	4616	C-3874	3	92
										5	154	15	4618	C-2300	1	61
										6	101	16	4620	C-2300	1	61
										7	145	17	4628	C-1257	2	150
										8	145	18	4680	C-3400	1	132
										9	84	19	4680	C-3400	1	132
										10	84	20	4680	C-3400	1	132
										11	84	21	4680	C-3400	1	132
										12	84	22	4680	C-3400	1	132
										13	84	23	4680	C-3400	1	132
										14	84	24	4680	C-3400	1	132
										15	84	25	4680	C-3400	1	132
										16	84	26	4680	C-3400	1	132
										17	84	27	4680	C-3400	1	132
										18	84	28	4680	C-3400	1	132
										19	84	29	4680	C-3400	1	132
										20	84	30	4680	C-3400	1	132
										21	84	31	4680	C-3400	1	132
										22	84	32	4680	C-3400	1	132
										23	84	33	4680	C-3400	1	132
										24	84	34	4680	C-3400	1	132
										25	84	35	4680	C-3400	1	132
										26	84	36	4680	C-3400	1	132
										27	84	37	4680	C-3400	1	132
										28	84	38	4680	C-3400	1	132
										29	84	39	4680	C-3400	1	132
										30	84	40	4680	C-3400	1	132
										31	84	41	4680	C-3400	1	132
										32	84	42	4680	C-3400	1	132
										33	84	43	4680	C-3400	1	132
										34	84	44	4680	C-3400	1	132
										35	84	45	4680	C-3400	1	132
										36	84	46	4680	C-3400	1	132
										37	84	47	4680	C-3400	1	132
										38	84	48	4680	C-3400	1	132
										39	84	49	4680	C-3400	1	132
										40	84	50	4680	C-3400	1	132
										41	84	51	4680	C-3400	1	132
										42	84	52	4680	C-3400	1	132
										43	84	53	4680	C-3400	1	132
										44	84	54	4680	C-3400	1	132
										45	84	55	4680	C-3400	1	132
										46	84	56	4680	C-3400	1	132
										47	84	57	4680	C-3400	1	132
										48	84	58	4680	C-3400	1	132
										49	84	59	4680	C-3400	1	132
										50	84	60	4680	C-3400	1	132
										51	84	61	4680	C-3400	1	132
										52	84	62	4680	C-3400	1	132
										53	84	63	4680	C-3400	1	132
										54	84	64	4680	C-3400	1	132
										55	84	65	4680	C-3400	1	132
										56	84	66	4680	C-3400	1	132
										57	84	67	4680	C-3400	1	132
										58	84	68	4680	C-3400	1	132
										59	84	69	4680	C-3400	1	132
										60	84	70	4680	C-3400	1	132
										61	84	71	4680	C-3400	1	132
										62	84	72	4680	C-3400	1	132
										63	84	73	4680	C-3400	1	132
										64	84	74	4680	C-3400	1	132
										65	84	75	4680	C-3400	1	132
										66	84	76	4680	C-3400	1	132
										67	84	77	4680	C-3400	1	132
										68	84	78	4680	C-3400	1	132
										69	84	79	4680	C-3400	1	132
										70	84	80	4680	C-3400	1	132
										71	84	81	4680	C-3400	1	132
										72	84	82	4680	C-3400	1	132
										73	84	83	4680	C-3400	1	132
										74	84	84	4680	C-3400	1	132
										75	84	85	4680	C-3400	1	132
										76	84	86	4680	C-3400	1	132
										77	84	87	4680	C-3400	1	132
										78	84	88	4680	C-3400	1	132
										79	84	89	4680	C-3400	1	132
										80	84	90	4680	C-3400	1	132
										81	84	91	4680	C-3400	1	132
										82	84	92	4680	C-3400	1	132
										83	84	93	4680	C-3400	1	132
										84	84	94	4680	C-3400	1	132
										85	84	95	4680	C-3400	1	132
										86	84	96	4680	C-3400	1	132
										87	84	97	4680	C-3400	1	132
										88	84	98	4680	C-3400	1	132
										89	84	99	4680	C-3400	1	132
										90	84	100	4680	C-3400	1	132

TABLOU CU ÎNTREBUINȚAREA PIESELOR NORMALIZATE

Norma		Pentru ansamblu	Buc.	Pag.	Norma		Pentru ansamblu	Buc.	Pag.	Norma		Pentru ansamblu	Buc.	Pag.
Nr. crt.	REPER				Nr. crt.	REPER				Nr. crt.	REPER			
	NA-131					NA-136				26	6145	C-2666	2	53
	∅ 1x12	C-1763-A	16	29	1	1082	C-2530	14	66			C-2300	2	61
		C-2220-A	2	29	2	1961	C-2400	2	38			C-3310	3	133
		C-2189	8	45	3	2031	C-3273	6	121	27	6151	C-2800	1	143
		C-2601	7	52	4	2143	C-2532	12	67	28	6152	C-3874	4	92
		C-2701	4	58	5	2151	C-1501 bis	10	26	29	6153	C-3129	6	84
5	∅ 1,2x15	C-2220-A	52	29	6	2180	C-2220-A	1	28	30	6154	C-1100	10	11
6	« 2x15	C-2220-A	2	29	7	2250	C-1500 bis	2	26	31	6160	C-2800	2	143
7	« 2x20	C-2189	2	45	8	2252	C-3723	4	92	32	6161	C-3700	2	101
8	« 2x25	C-2401	24	49	9	2263	C-2503	12	65			C-1763-A	6	22
9	« 1,6x10	C-2305	2	62	10	2272	C-1500 bis	18	26			C-3874	8	92
		C-3700	2	104	11	2280	C-2220-A	1	28	33	6163	C-3744	12	110
		C-1257	8	150			C-2189	6	44	34	6180	C-2820	2	145
10	∅ 1x8	C-2305	1	62	12	2283	C-2400	6	29	35	6200	C-1763-A	32	22
		C-3700	2	104			C-2601	8	52	36	6232	C-3874	2	92
		C-1325	2	147			C-2701	4	57	37	6243	C-1100	2	12
11	∅ 1,2x8	C-2305	1	62			C-2503	14	63	38	6445	C-2160	2	13
		C-3129	2	85	13	2541	C-3273	2	121	39	6461	C-1100	2	11
		C-3460	1	135	14	2542	C-3280	7	119			C-2220-A	2	28
		C-3723	4	93	15	2841	C-3275	2	122			C-2000	4	38
12	∅ 2x12	C-1401	1	96	16	2848	C-3744	1	110			C-3129	32	84
13	« 3x22	C-1400	1	96	17	2951	C-2503	6	66			C-1450	2	90
14	« 2,5x22	C-3460	1	135	18	2961	C-2220-A	10	28	40	6263	C-2800	4	143
15	« 1,2x10	C-2503	8	66			C-2701	4	57	41	6282	C-2820	2	145
16	« 1x12	C-2529	28	67			C-1300	1	147	42	6283	C-2220-A	2	28
		C-3129	14	85	19	2981	C-2220-A	44	28			C-2000	4	38
		C-3460	1	135	20	2983	C-3156	4	84			C-2189	1	44
		C-2800	6	147	21	6132	C-3744	1	110	43	6543	C-3400	1	132
		C-1752	8	147	22	6133	C-3744	2	110	44	6551	C-2000	8	38
17	∅ 2x22	C-2530	14	67	23	6142	C-3179	1	111	45	6580	C-2000	8	38
					24	6143	C-1100	12	12	46	6643	C-1763-A	32	22
							C-2246	6	45	47	6651	C-3700	4	101
							C-2160	48	13			C-2000	4	39
							C-2189	8	13	48	6652	C-2246	3	45
1	1515	C-2300	1	61			C-3430	4	72	49	6333	C-2160	6	13
2	1520	C-3129	2	84			C-3320	2	76	50	6832	C-1100	16	12
					25	6144	C-1752	8	146	51	6841	C-2703	8	58
							C-3273	4	121			C-2300	1	61

TABLOU CU ÎNTREBUINȚAREA PIESELOR NORMALIZATE

Norma		Pentru ansamblu	Buc.	Pag.	Norma		Pentru ansamblu	Buc.	Pag.	Norma		Pentru ansamblu	Buc.	Pag.
Nr. ct.	REPER				Nr. ct.	REPER				Nr. ct.	REPER			
	NA-136				61	6960	C-1257	8	150		4103	C-3430	1	72
	6841	C-3700	36	101	62	6961	C-2000	1	38			C-3874	1	92
		C-3744	1	110	63	6962	C-1763-A	2	22			C-3744	7	110
		C-1325	3	146	64	6964	C-2802	3	54			C-3271	4	120
52	6848	C-3343	2	77	65	6981	C-1763-A	14	22	8	4104	C-2160	48	13
53	6850	C-2300	1	61	66	6981	C-2189	3	44			C-1100	39	11,12
		C-3129	2	84	67	6982	C-1763-A	4	22			C-1501 bis	2	23
		C-3400	1	132	68	6983	C-2189	2	44			C-2189	8	13
54	6851	C-2300	9	61	69	6988	C-2220-A	2	28			C-1335	17	14
55	6932	C-2160	2	13	70	9161	C-1257	4	150			C-2600	14	52
56	6945	C-1100	15	11								C-2666	17	53
		C-1501 bis	2	23		NA-137						C-2701	6	57
		C-2000	16	39	1	2014	C-2400	4	29			C-2300	28	61
		C-2189	14	13	2	2112	C-5280	4	119			C-2503	52	65
		C-2666	12	53	3	2923	C-1000 bis	4	3			C-2530	12	66
		C-2701	4	57	4	6111	C-2000	8	39			C-2532	12	67
		C-2300	20	61	5	6214	C-2189	1	44			C-2450	27	69
		C-3343	32	77	6	6911	C-2189	2	44			C-3430	4	72
		C-3460	4	134	7	6912	C-1763-A	2	22			C-3129	68	84
		C-1257	4	150	8	9233	C-2602	1	53			C-3707	12	91
		C-3310	6	133								C-3720	8	91
		C-3372	4	134								C-3723	24	92
		C-2800	1	143								C-3744	4	110
57	6944	C-2160	8	13		NA-159						C-3280	50	118
58	6951	At-2928	8	12	1	1103	C-3706	16	92			C-1334	9	119
		C-1501 bis	2	23	2	1104	C-2000	16	39			C-3271	59	120
		C-2000	34	39	3	1105	C-1500 bis	8	26			C-3273	19	121
		C-2666	6	53			C-2000	20	39			C-3279	8	121
		C-2529	28	66	4	1107	C-1500 bis	18	26			C-3400	15	132
		C-3343	10	77	5	1204	C-3550	12	40			C-3310	10	133
		C-3752	6	111	6	1208	C-2000	4	38			C-3328	8	133
		C-1303	4	154	7	4103	C-3273	59	121			C-3372	9	134
59	6952	C-3400	1	132			C-3460	2	134			C-3460	8	134
60	6960	C-2666	1	53			C-3314	17	154			C-2800	10	143
		C-2300	2	61			C-3451	8	155			C-2840	74	144
		C-3400	1	132			C-1100	16	12			C-2820	76	145
							C-2600	14	52			C-1752	4	146
												C-1752-A	4	146

TABLOU CU ÎNTREBUIȚAREA PIESELOR NORMALIZATE

N o r m a		Pentru ansamblu	Buc.	Pag.	N o r m a		Pentru ansamblu	Buc.	Pag.	N o r m a		Pentru ansamblu	Buc.	Pag.	
Nr. crt.	REPER				Nr. crt.	REPER				Nr. crt.	REPER				
9	NA-159				12	4204	C-3744	37	110	3	1108	C-1000 bis	2	3	
	4104	C-1325	7	147			C-3179	2	111			C-2601	6	52	
		C-1300	2	147			C-3162	2	85			C-2701	4	57	
		C-1257	4	150	13	4205	C-3343	33	77	4	1110	C-2400	4	29	
		C-3377	2	152			C-2000	4	39	5	1208	C-2400	6	29	
		C-3334	16	154			C-3343	10	77	6	1210	C-1000 bis	4	3	
		C-3360	12	154			C-3744	22	110			C-2401	24	47	
		C-3451	1	155			C-3706	6	92	7	1212	C-1000 bis	4	3	
		C-3413	4	155			C-3280	8	119	8	4104	C-1752	8	146	
		C-1334	3	119			C-3874	9	92	9	4105	C-2000	12	39	
		C-3273	4	121			C-3271	24	12			C-2189	8	44	
		C-2800	12	134			C-3179	4	111	10	4106	C-2701	2	57	
		C-2820	20	145			C-3400	1	132	11	4204	C-3129	6	84	
		C-1354	4	150			C-2840	8	144	12	4205	C-2160	4	13	
		C-2160	6	13	14	4206	C-1303	3	154			C-2529	28	66	
		C-1100	18	12			C-1763-A	4	21			C-3129	8	84	
		C-1501 bis	2	23			C-2800	4	54	13	4206	C-1763-A	16	22	
		C-2189	1	44			C-2700	2	57			C-2220-A	36	28	
		C-2666	6	53			C-3874	3	92			C-2000	1	38	
		C-2703	2	58			C-3744	5	110			C-1450	2	90	
		C-2300	9	61	15		C-3179	1	111			C-400	1	132	
		C-2500	1	64			C-2800	4	143			C-3720	4	91	
		C-2503	30	65			C-2700	2	57	14	4208	C-1763-A	2	22	
		C-2530	56	66	16		C-2500	1	64			C-2503	14	65	
		C-2450	2	69	17	4210	C-2530	14	66			C-3400	1	132	
		C-3280	2	18	18	4212	C-3129	6	84	15	4214	C-3129	4	84	
		C-3752	6	111	19	6104	C-3129	2	84						
	10	4106	C-1808	12	23	20	6106	C-3320	2	76		NA-164			
			C-2450	52	69	21	8103	C-2802	6	54					
			C-3129	32	84		8104	C-3320	4	76					
			C-1325	1	147			C-3320	8	76	1	5. P. 2.	C-2000	10	40
			C-3280	7	118			C-3310	4	133	2	4. P. 3.	C-3320	12	78
		At-1402	5	95											
		C-2529	7	66											
		C-3129	4	84											
		C-3707	8	91											
		C-3720	4	91											
11	4108				NA-160						NA-167				
		C-2529	7	66	1	1105	C-2503	6	65	1	1204	C-1501 bis	44	23	
		C-3129	4	84	2	1106	C-2601	2	52						
	C-3707	8	91			C-2503	2	65							
	C-3720	4	91												

TABLOU CU ÎNTREBUINȚAREA PIESELOR NORMALIZATE

Norma		Pentru ansamblu	Buc.	Pag.	Norma		Buc.	Pag.	Norma		Pentru ansamblu	Buc.	Pag.	
Nr. crt.	REPER				Nr. crt.	REPER			Nr. crt.	REPER				
NA-168					NA-314									
1	6-G-1	C-2500	4	67	1	6001	C-3271	4	119	8	1032	C-2800	4	143
2	4-G-1	C-3273	2	129	2	6024	C-3271	3	119		1035	C-2820	20	145
3	4-H-1	C-1752	32	147	3	6025	C-3271	2	119	9	1036	C-3343	2	77
4	5-H-1	C-2820	12	147						10	6020	C-3310	1	133
NA-170					NA-316									
1	6408	C-2503	13	66	1	6025	C-3273	1	121	11	6026	C-3271	1	119
2	6414	C-3129	6	84						12	6030	C-3752	2	110
3	6416	C-3700	2	100	NA-352									
4	6424	C-3273	4	121	1	8004	C-3343	2	77	NA-401				
5	6516	C-3400	2	133	NA-400									
6	6536	C-1478	8	90	1	1020	C-3700	2	100	1	1022	C-2503	2	66
7	6604	C-1257	4	150	2	1022	C-3706	4	92	2	1032	C-2800	2	143
8	6608	C-2820	2	145	3	1024	C-2450	2	69	3	1330	C-3700	2	101
9	6612	C-3700	4	100	4	1025	C-2300	2	61	4	1332	C-3271	2	119
10	6696	C-2820	8	145	5	1026	C-3343	2	77	5	1432	C-2300	2	61
11	6870	C-3700	2	100	6	1030	C-3744	6	110	6	1630	C-1478	4	91
NA-301					7	1032	C-3280	3	118	7	1632	C-3271	7	119
1	0001	C-2600	1	52			C-3271	9	119	8	1735	C-3343	4	77
		C-3744	3	110			C-2300	2	61	9	6832	C-2840	8	144
		C-3271	52	119			C-3343	2	77	10	6330	C-3280	2	118
		C-3273	13	121			C-3700	7	101	NA-560				
2	0002	C-3271	7	119			C-3280	4	118	1	3090	C-3129	4	84
NA-303							C-3271	7	119	2	3420	C-2840	1	144
1	0006	C-3744	1	110			C-3372	1	134	NA-567				
2	0032	C-3451	2	155			C-3460	1	134	1	0000	C-1752	1	145
NA-305							C-1501 bis	2	23	NA-568				
1		C-2401	12	47			C-3343	1	77	1	0000	C-1752	1	145
							C-3700	10	101					
							C-3271	7	119					

TABLOU CU ÎNTREBUINȚAREA PIESELOR NORMALIZATE

Norma		Pentru ansamblu	Buc.	Pag.	Norma		Pentru ansamblu	Buc.	Pag.	Norma		Pentru ansamblu	Buc.	Pag.
Nr. crt.	REPER				Nr. crt.	REPER				Nr. crt.	REPER			
NA-649					NA-662					NA-688				
1	2105	C-3744	2	110	1	6004	C-2602	1	53	1	6004	C-3343	1	77
2	2120	C-3744	3	110	2	6008	C-3744	1	110	NA-690				
3	7105	C-3744	3	110	3	6013	C-3769	1	111	1	6003	C-3778	13	111
4	7106	C-3400	1	133	4	6020	C-2600	2	52	2	6008	C-3344 bis	5	101
5	7107	C-3700	1	100	NA-663					NA-770				
6	7108	C-3275	25	121	1	0008	C-3344 bis	2	102	1	6002	C-2300	2	61
7	7110	C-3700	2	101	2	0010	C-2600	4	52	Nor. 43				
		C-3273	5	121			C-2602	2	53	1	∅ 3x2x8	C-2703	8	58
		C-3372	2	134			C-3344 bis	2	101	2	« 5x12x20	C-1500 bis	16	26
8	7112	C-3430	1	72	3	0014	C-3769	2	111	3	« 5x36x45	C-1500 bis	8	26
9	7114	C-3273	8	121	4	0016	C-2600	1	52	4	« 5x42x50	C-1500 bis	8	26
10	7310	C-3273	2	121	5	0018	C-3744	1	110	Nor. 44				
NA-655					6	0020	C-3769	1	111	1	∅ 5x5x11	At-2928	8	12
1		C-2703	1	58	7	0026	C-2700	8	57	2	« 4x3x8	C-2189	4	13
2		C-3425	3	156	8	0030	C-2600	4	52	3	« 4x4x10	C-2189	4	13
3		C-3451	4	156	9	0038	C-2700	7	57	4	« 5x37x45	C-1500 bis	14	26
4		C-3460	1	135	10	8010	C-2700	2	52	5	« 5x35x42	C-1500 bis	10	26
NA-656					11	8012	C-3344 bis	4	102	6	« 5x40x48	C-1500 bis	4	26
1	6004	C-3343	2	77	12	8016	C-3769	6	111	7	« 4x33x38	C-1500 bis	10	26
NA-658					13	8018	C-2700	8	57	8	« 5x49x55	C-1500 bis	10	26
1	6013	C-2700	1	56	9	0038	C-2600	4	52	9	« 5x48x55	C-1500 bis	22	26
NA-660					10	8010	C-2700	4	52	10	« 5x53x60	C-1500 bis	6	26
1	6004	C-2600	4	52	11	8012	C-2600	7	57	11	« 5x28x35	C-1478	2	90
2	6013	C-2600	6	52	12	8016	C-3344 bis	12	102	12	« 5x55x68	C-1478	2	90
3	6020	C-2700	2	56	13	8018	C-3344 bis	2	102	13	« 6x7x18	C-1478	2	90
4	6025	C-2600	1	52	NA-682					14	« 6x8x18	C-1478	2	90
5	6032	C-2700	2	56	1	0000	C-2600	1	52					
		C-2600	2	52										

TABLOU CU ÎNTREBUINȚAREA PIESELOR NORMALIZATE

Norma		Pentru ansamblu	Buc.	Pag.	Norma		Pentru ansamblu	Buc.	Pag.	Norma		Pentru ansamblu	Buc.	Pag.
Nr. ct.	REPER				Nr. ct.	REPER				Nr. ct.	REPER			
Nor. 44					Nor. 115					Nor. 181				
15	∅ 5x60x72	C-1478	2	91	1	∅ 4x10,5	C-3550	4	40	2		C-2300	2	61
16	« 5x32x40	C-1478	2	91						3		C-3355	1	134
17	« 4x29x34	C-1355	8	149	Nor. 119					Nor. 182				
18	« 5x7x13	C-1355	12	149	1	∅ 8x21	C-2220	14	28					
19	« 5x16x20	C-1355	2	149	2	« 8x43	C-2220-A	2	28	1		C-2666	4	53
20	« 5x19x26	C-1355	3	149	3	« 8x47	C-2220-A	2	28	2		C-2300	8	61
21	« 5x23x30	C-1355	2	149	4	« 8x81	C-2220-A	2	28	3		C-3355	2	134
Nor. 47					Nor. 126					Nor. 183				
1	∅ 4	C-1355	8	149	1	∅ 72	C-1400	1	95	1				
Nor. 53					2	∅ 6	C-1355	2	149	2		C-2666	2	53
1	∅ 5x22x28	C--1500 bis	6	26	Nor. 131					2		C-2300	2	61
Nor. 54					1	∅ 2x20	C-2000	3	40					
2	« 5x20x28	C-1500 bis	8	26	2	« 2x22	C-2000	4	40					
3	« 4x14x20	C-1500 bis	12	26	3	« 1x12	C-2000	4	40					
4	« 5x19x23	C-1500 bis	4	26	Nor. 133									
5	« 10x38x52	C-2401	24	47	1	∅ 12	C-1400	1	95					
Nor. 56					Nor. 136									
1	∅ 5	C-1500 bis	20	26	1	∅ 4	C-1355	8	149					
2	∅ 6	C-1500 bis	12	26	2	« 5	C-1355	14	149					
					3	« 8	C-1355	2	149					
Nor. 59					Nor. 181									
1	∅ 6	C--2000	6	38	1		C-2666	1	53					

TRUSA CU SCULE PT. ESCADRILĂ AV. I.A.R. 80

- TP-258 - LADA
 TP-245 - JOC DE CHEI FIXE
 TP-324 - RASTEL PT CHEI
 TP-114 - DORN DE DURAL
 TP-246 - CIOCAN DE ARAMĂ
 TP-198 - SURUBELNITA MARE
 TP-188 - SURUBELNITA MICA
 TP-175 - POMPA TOCALEMIIT No 11
 TP-177 - RACORD " No 05
 TP-247 - POMPA " MICA No 13
 TP-248 - RACORD " PT No 13
 TP-151 - CLESTE PATENT IZOLAT
 TP-152 - CIOCAN 300 gr.
 TP-181 - CHEIE FRANCEZA
 TP-249 - CHEIE CU GHIARĂ DE 8 GROSIME PT ELICI.
 TP-250 - CHEIE CU GHIARĂ DE 6 GROSIME PT ELICI.
 TP-251 - DORN DE OTEL PT ELICI.
 TP-252 - CHEIE PENTRU COIFUL ELICEI.
 TP-253 - BUCSE DE PROTECȚIE PENTRU ELICI.
 TP-208 - CHEIE PT DEMONTAREA MOTORULUI.
 TP-422 - EXTRACTOR PT AXUL INFERIOR AL SUPORT. MOTORULUI.
 TP-224 - CHEIE PT REGLAJUL VERTICAL AL MITRAL.
 TP-433 - CHEIE INEL CU 12 COLTURI 17x19 PT DEMONTAREA MITRALIERELOR (SPECIALA)
 TP-434 - CHEIE INEL CU 12 COLTURI 12x14 PT DEMONTAREA MITRALIERELOR (SPECIALA)
 TP-225 - CHEIE PT FIXAREA MITRALIEREI
 TP-226 - AX PT REGLAJUL LATERAL AL MITRAL.
 148145 - PENE PENTRU REGLAJUL MITRALIEREI.
 TP-322 - CĂRLIG PT ARMAREA MITRALIEREI.
 TP-222 - CHEIE PENTRU DOPURILE REZERVOARELOR.
 TP-250-9 - RACORD PT UMLEREA BUTEL. DE AER COMPRIM DE PE BORD DIN CEA DE PE AERODROM.

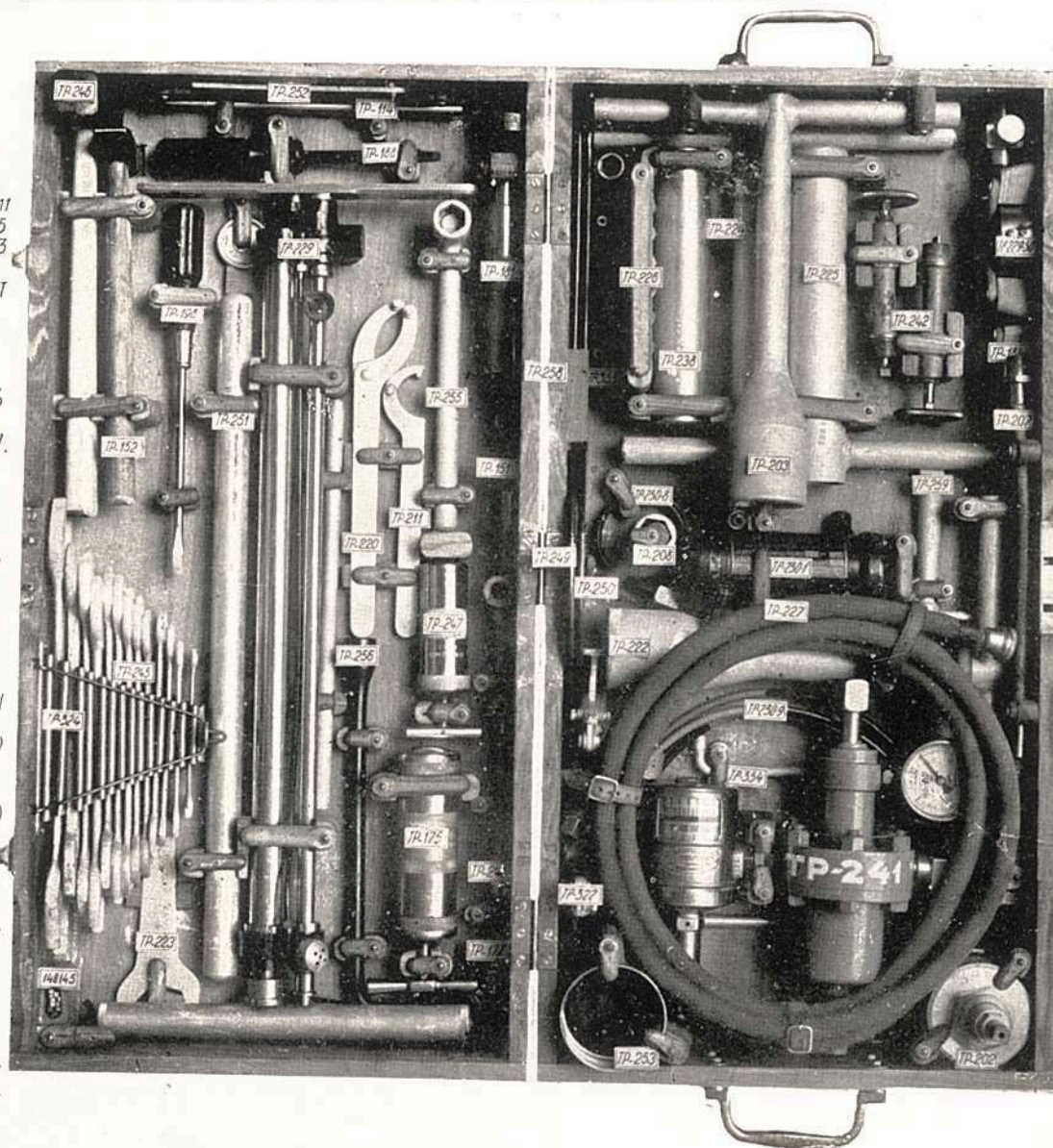

- TP-220 - CHEIE CU STIFT, MOBILĂ PENTRU ROATA.
 TP-211 - CHEIE CU GHIARĂ ARTICULATĂ PT VERIN.
 TP-353 - CHEIE PIPĂ EXAG. DE 14 PT SIGURANTA FRĂNEI.
 TP-354 - CHEIE PIPĂ PATRATĂ DE 5 PT REGLAJUL FRĂNEI.
 TP-255 - CHEIE PIPĂ PT FURCA ROTII
 TP-238 - DORN DE DURAL PT. AXUL ROTII.-
 TP-202 - EXTRACTORUL AXULUI TRENULUI.
 TP-203 - CHEIA EXTRACTORULUI.
 TP-242 - ROBINET PENTRU AMORTIZORUL TREN.
 TP-259 - CHEIE PT ROBINETUL AMORTIZORULUI.
 TP-230-8 - TEVARIE SCURTA ÎNTRE ROBINET SI RECIPIENT.
 TP-230-1 - RECIPIENT PT UMLEREA AMORTIZOARELOR CU LICHID.
 TP-229 - POMPA DE MÂNĂ DE INALTA TENSIUNE.
 TP-229-50 - MANOMETRUL POMPEI.
 TP-241 - REDUCTOR DE PRESIUNE
 TP-207 - RACORD FLEXIBIL PENTRU BECHIE.
 TP-184 - MANOMETRUL PT. PNEURI.
 TP-227 - TUB CAUCIUC PENTRU UMLEREA PNEURILOR.
 TP-256 - CHEIE TUBULARA PT. AMORTIZORUL BECHIEI.-
 TP-223 - CHEIE PENTRU VALVA CLARKE.
 TP-420 - CHEIE FIXĂ DE 46 PENTRU TEVARIA DINTRE REZERVORUL DE ULEI SI MOTOR.
 TP-471 - CHEIE PT EXCENTRUL FURCII.
 TP-332 - SCHEMA DE ORIENTARE. — FOTOGRAFIE. — INVENTAR.

TRUSA CU SCULE DE BORD AV. I.A.R. 80

- TP-232 - POȘETĂ
- TP-150 - CHEIE FRANCEZĂ
- TP-149 - CHEIE REGLABILĂ
- TP-151 - CLEȘTE PATENT IZOLAT
- TP-156 - ȘURUBELNIȚĂ DUBLĂ CU MÂNER.
- TP-152 - CIOCAN cca. 300 gr.
- TP-186 - SIRINGĂ cu TREI VÂRFURI
- TP-135 - EXTRACTOR DE SPLINTURI.
- TP-237 - ȘURUBELNIȚĂ DUBLĂ CU COT.
- TP-472 - CHEIE pt. BLOCAREA BOMBE-
LOR pt. LANSATOR LATERAL
- TP-473 - CHEIE pt. BLOCAREA BOMBE-
LOR pt. LANSATOR CENTRAL
- PILĂ SEMI-ROTUNDĂ CU MÂNER
LUNG, cca. 200 m/m
- RULOUL CU BANDĂ DE IZOLAT.
- TREI METRI SÂRMĂ ALAMĂ 1 φ

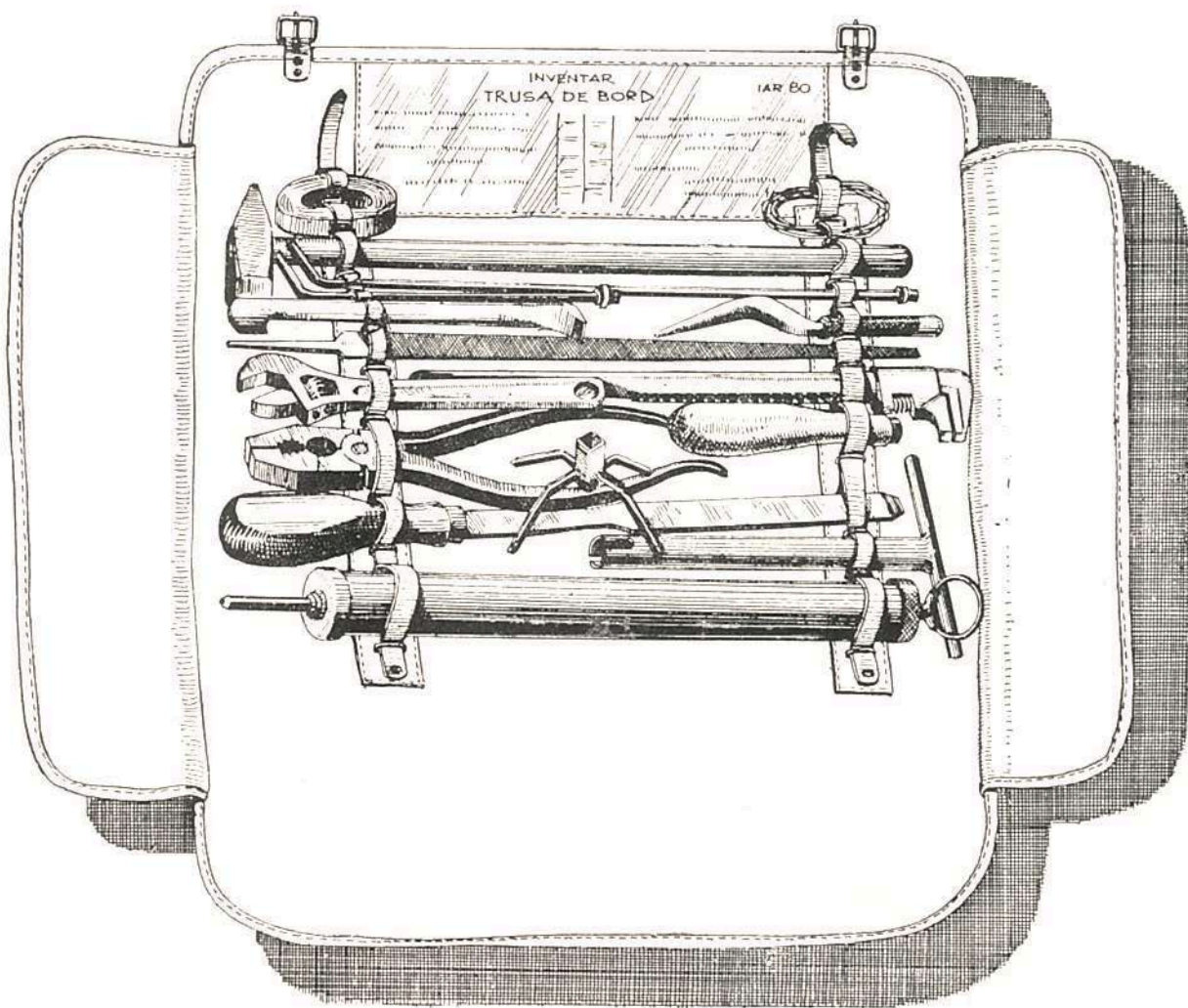

LANSATOR *DI* FUSELAJ

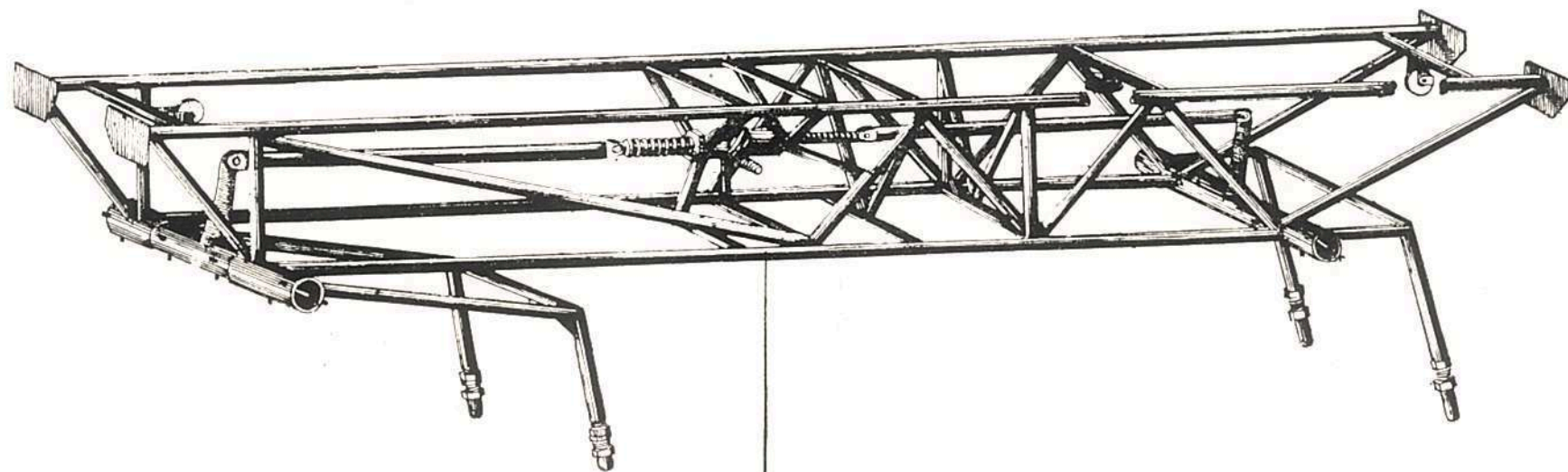

Y-1272

LANSATOR

LACĂȚ CENTRAL COMPLECT
Y-1811

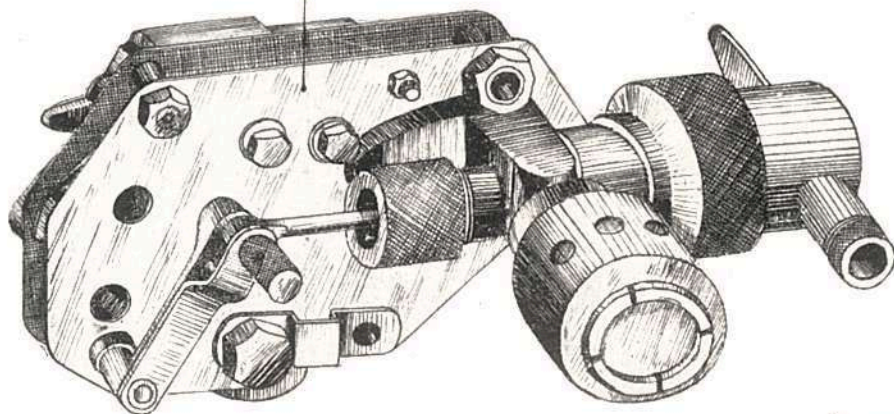

INERT-ACTIV CENTRAL COMPLECT
Y-1288

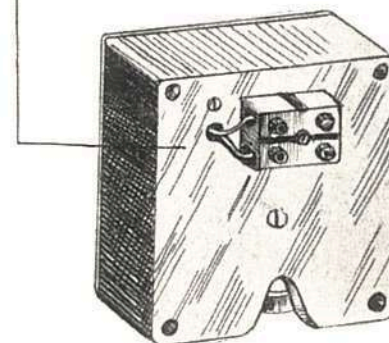

LACĂȚ ARIPI COMPLECT
Y-1810
Y-1810-01

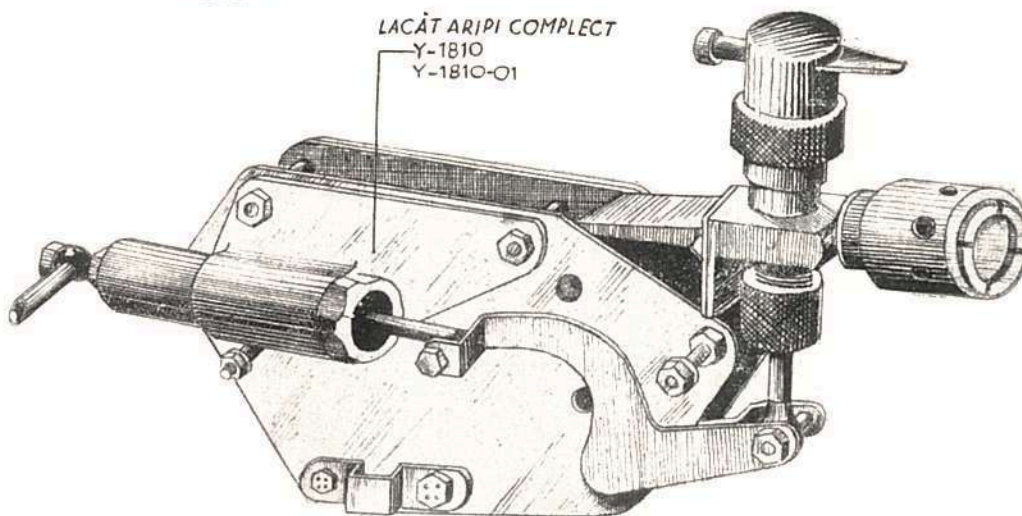

INERT-ACTIV ARIPIĂ COMPLECT
Y-1946
Y-1946-01

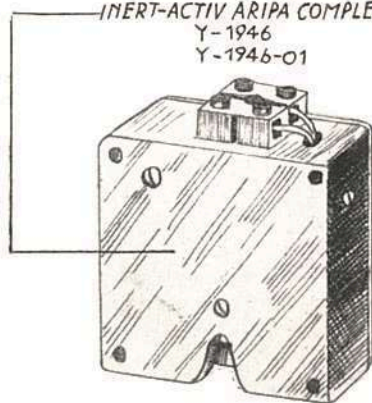

LANSATOR DIN ARIPI

FURCA COMPLETĂ
Y-1257

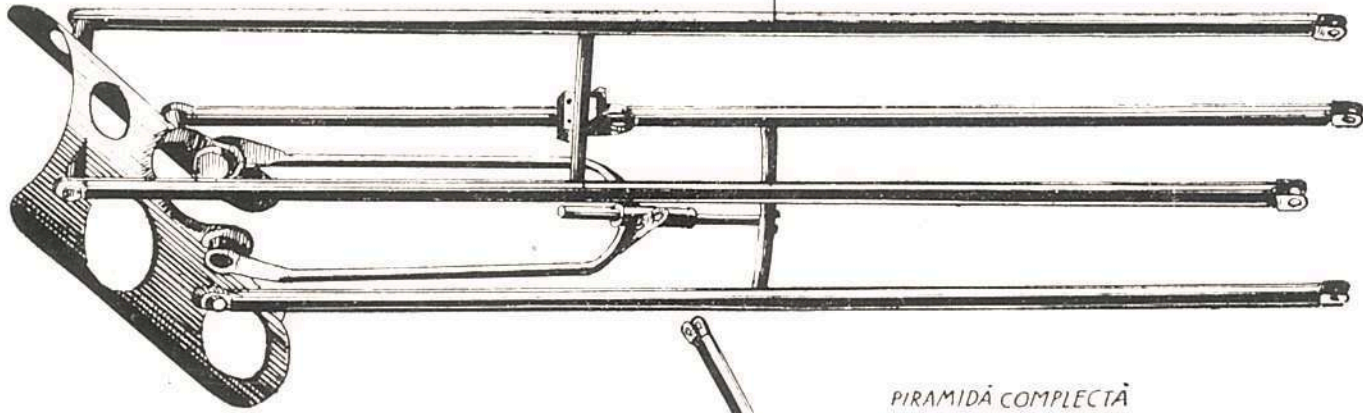

PIRAMIDĂ COMPLETĂ
Y-1271

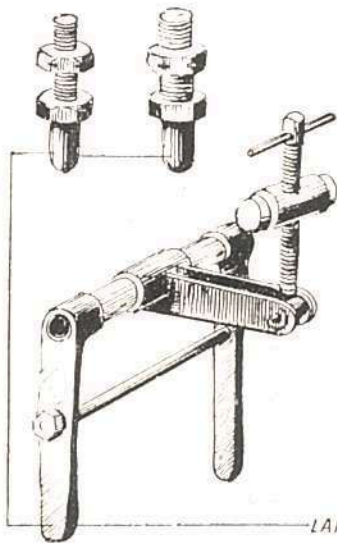
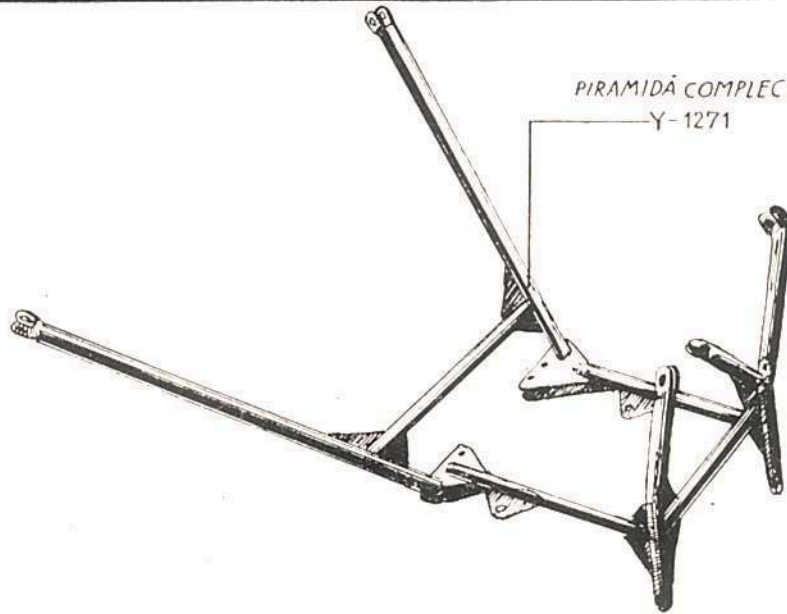

Y-1300
Y-1300-01

LANSATOR DIN ARIPI



Y-1316

SANDOW COMPLET CU COUERE
S.K.F SI BULOANE

TABLOU INFORMATIV

Lansator de bombe -- avion I. A. R. 80 (Bombardier în picaj)

Nr. crt.	Des. mont. (ansamblu)	Reper comp. Nr.	Denumirea pieselor	Buc. av.	Preț unitar	Preț pe av.	Observațiuni
	Y-1272	Y-1272	Lansat. din fuselaj simplu fără inert activ	1	54.555		
	Y-1271	Y-1271	Piramidă completă	1	9.451		
	Y-1257	Y-1257	Furcă completă	1	18.910		
	Y-1811	Y-1811	Lacăt central complet	1	13.150		
	Y-1810	Y-1810	Lacăt aripi complet stg.	1	13.150		
	Y-1810	Y-1810-01	« « « dr.	1	13.150		
	Y-1946	Y-1946	Inert-Activ aripă complet stg.	1	5.150		
	Y-1946	Y-1946-01	« « « dr.	1	5.150		
	Y-1288	Y-1288	Inert-Activ central complet	1	5.150		
	Y-1300	Y-1300	Lansator din aripi stg.	1	2.500		
	Y-1300	Y-1300-01	Lansator din aripi dr.	1	2.500		
	Y-1313	Y-1316-2	Sandow complet cu coliere S. K. F. și buloane	1	1.858		
			Bulon NA-100-4412	14	10		
			« NA-100-4526	4	12		
			« NA-100-4626	5	15		
			« NA-100-4632	3	18		
			Piuliță NA-159-4104	14	6		
			« NA-159-4105	4	7		
			« NA-159-4105	8	7		
			Rondelă Grower $\varnothing = 4$	18	1		
			Rondelă Grower $\varnothing = 6$	8	1		
			Axe NA-125-4828	4	12		
			Rondelă NA-136-6280	4	15		
			Cui spintecat Norma 131 2 x 12	4	1		

